

INTENÇÃO DE CONSUMO DAS FAMÍLIAS - ICF

*PORTO ALEGRE - RS
AGOSTO/2013*

SUMÁRIO

Série histórica do ICF.....	3
Resultado do ICF.....	4
Situação do emprego	5
Perspectiva profissional	6
Situação de renda.....	7
Acesso a crédito ou empréstimo.....	8
Consumo atual	9
Perspectiva de consumo	10
Momento para consumo de bens duráveis	11
Aspectos metodológicos	12

Série histórica do ICF

mês	Geral	Até 10 sm	mais de 10 sm
ago/2012	134,9	134,1	137,9
set/2012	134,3	132,9	140,0
out/2012	130,6	126,3	148,5
nov/2012	135,9	135,7	137,1
dez/2012	136,7	133,0	152,0
jan/2013	134,2	132,4	142,1
fev/2013	140,3	137,8	150,6
mar/2013	151,6	151,0	154,0
abr/2013	136,1	135,5	139,0
mai/2013	137,0	133,6	151,3
jun/2013	134,5	126,0	170,3
jul/2013	132,4	129,6	143,9
ago/2013	124,9	122,8	133,7

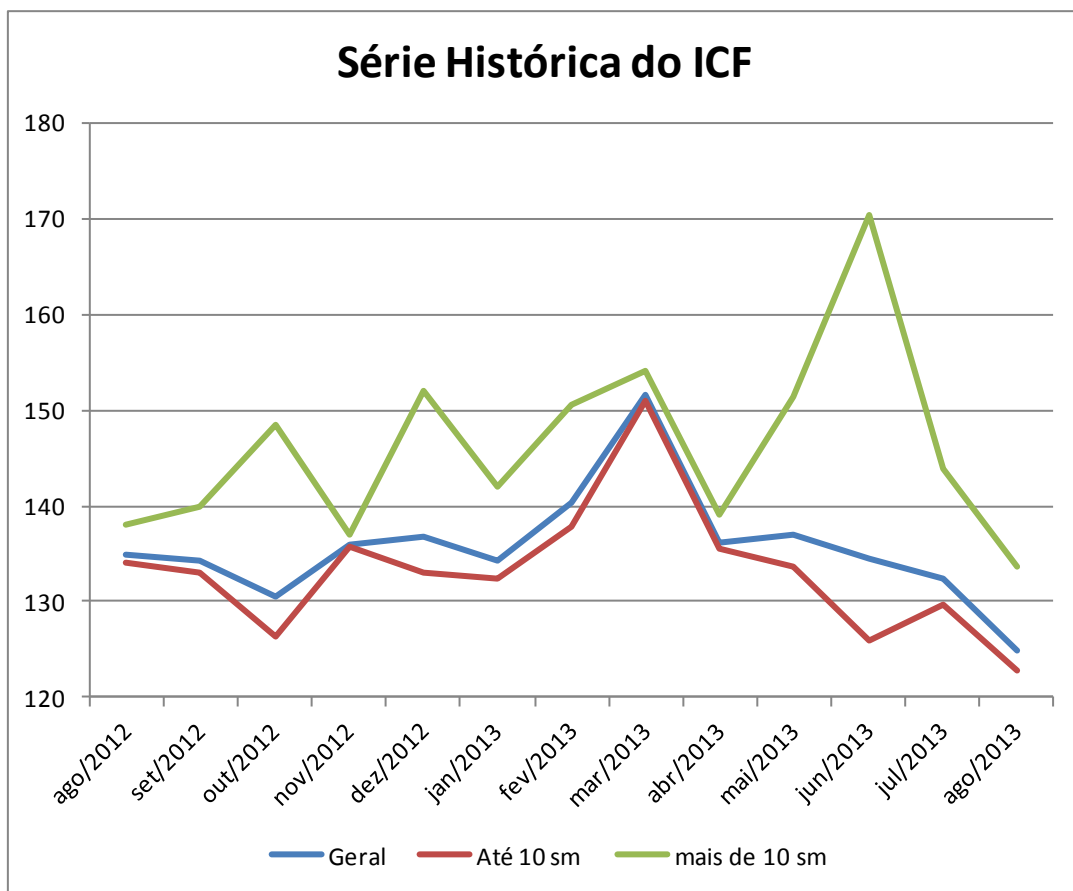

Resultado do ICF

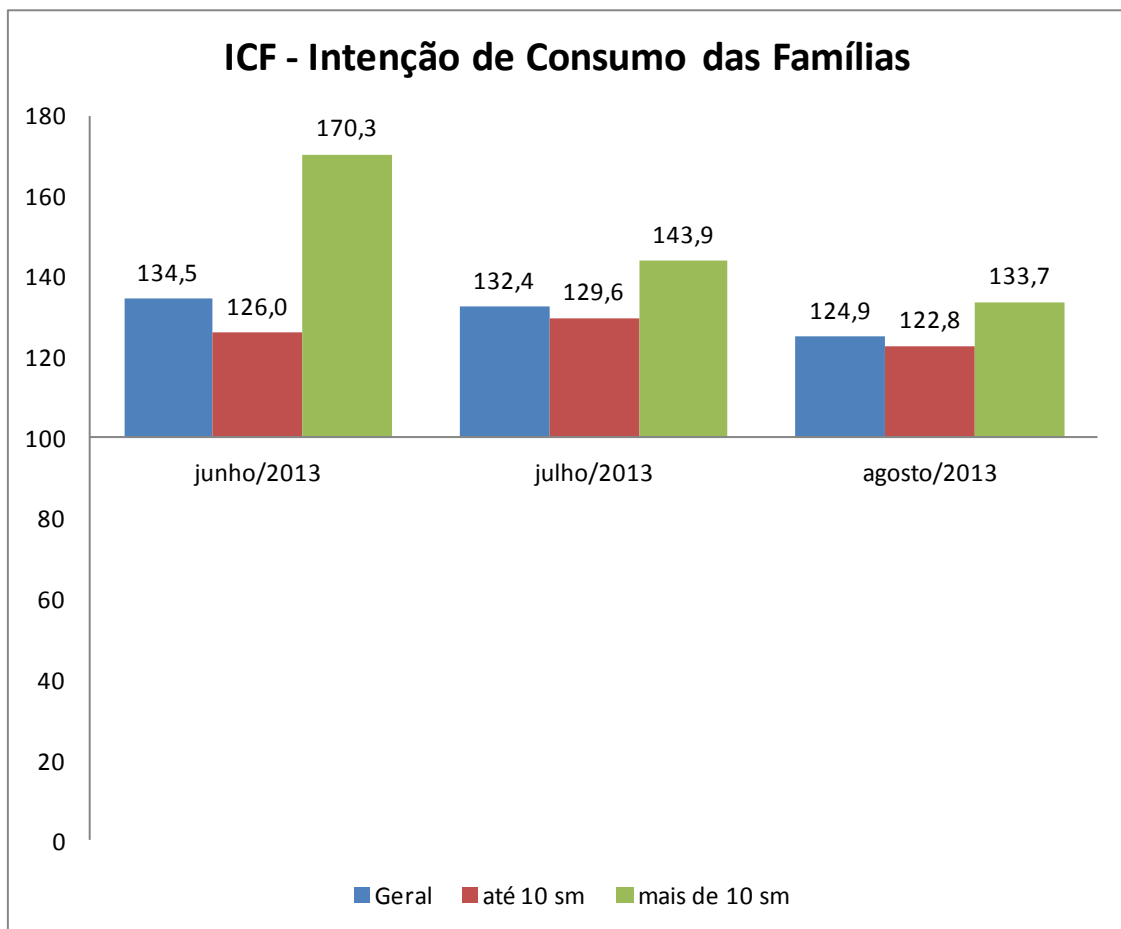

Situação do emprego

Em relação ao seu emprego, como o(a) sr.(a) se sente em comparação com a sua situação nesse mesmo período do ano passado?

Situação do Emprego	total - %	até 10sm - %	mais de 10sm - %
Mais seguro	53,9%	52,0%	62,0%
Menos seguro	7,9%	7,9%	8,0%
Igual ao ano passado	27,1%	26,9%	28,0%
Estou desempregado	9,0%	11,1%	--
Não sabe / Não respondeu	2,1%	2,2%	2,0%
Índice	146,0	144,1	154,0

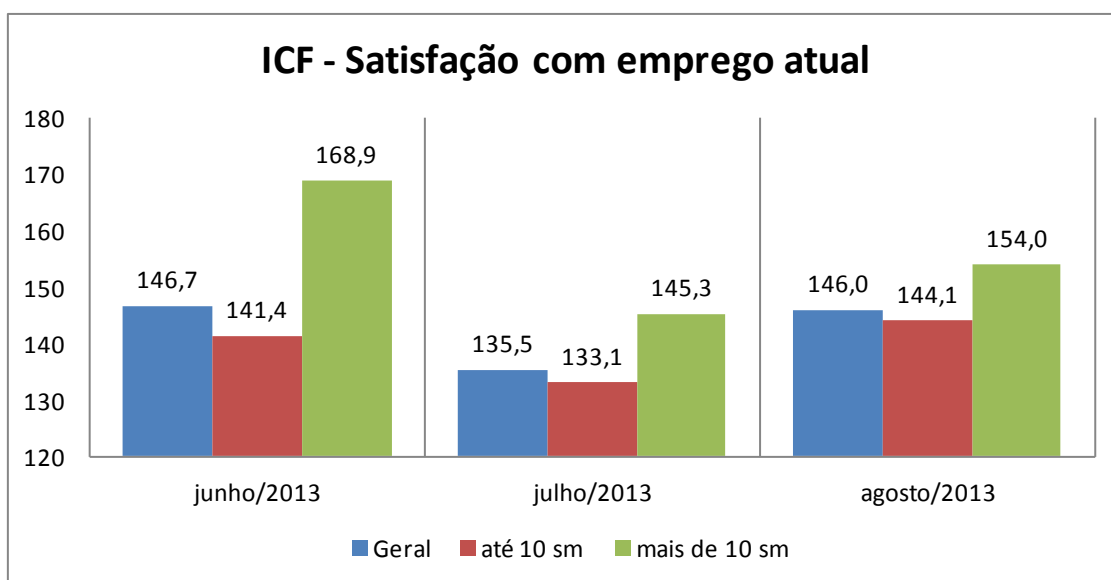
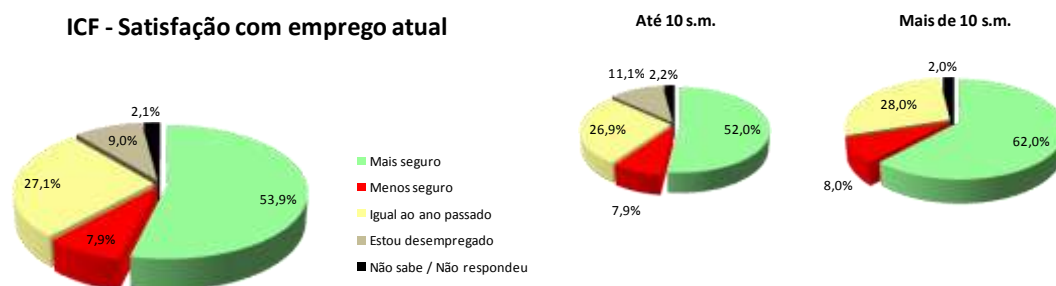

Perspectiva profissional

O responsável pelo domicílio acha que terá alguma melhora profissional nos próximos seis meses?

Perspectiva Profissional	total - %	até 10sm - %	mais de 10sm - %
Sim (Positiva)	53,8%	55,2%	48,0%
Não (Negativa)	30,3%	28,0%	40,0%
Não sabe	15,8%	16,7%	12,0%
Não respondeu	0,1%	0,2%	--
Índice	123,5	127,2	108,0

ICF -Avaliação da perspectiva profissional

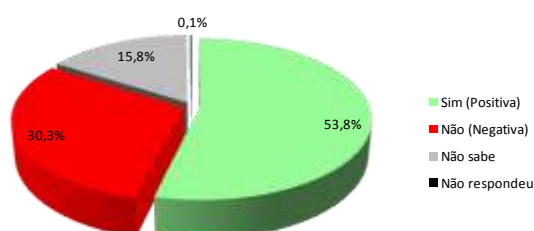

Até 10 s.m.

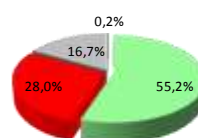

Mais de 10 s.m.

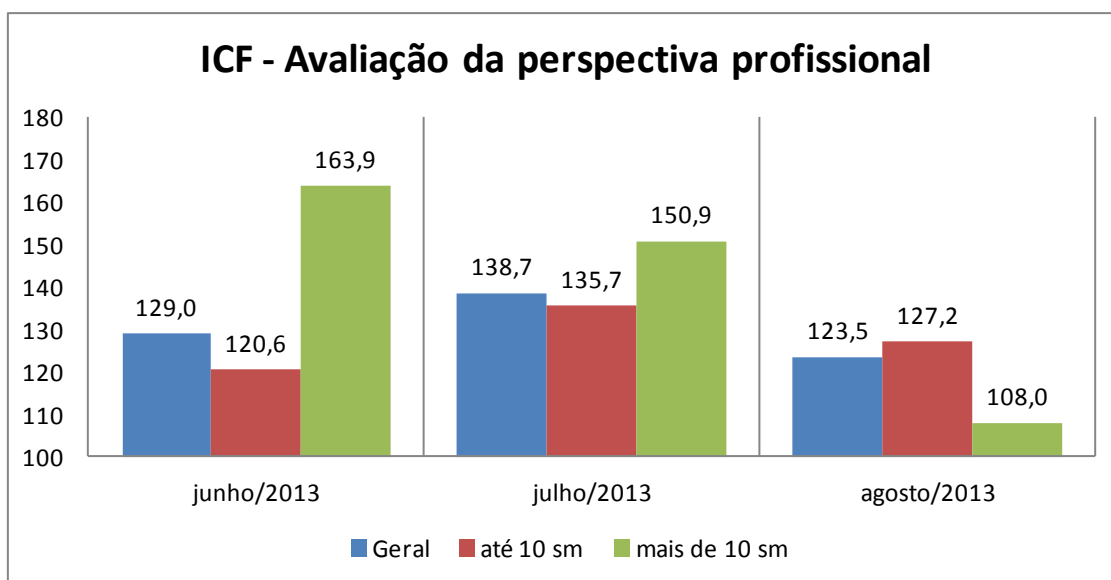
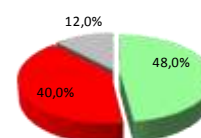

Situação de renda

O sr(a). avalia que hoje, em comparação ao mesmo período do ano passado, a renda familiar está...

Renda Atual	total - %	até 10sm - %	mais de 10sm - %
Melhor	46,6%	43,4%	60,0%
Pior	17,2%	18,5%	12,0%
Igual a do ano passado	35,9%	37,8%	28,0%
Não sabe / não respondeu	0,3%	0,4%	--
Índice	129,4	124,9	148,0

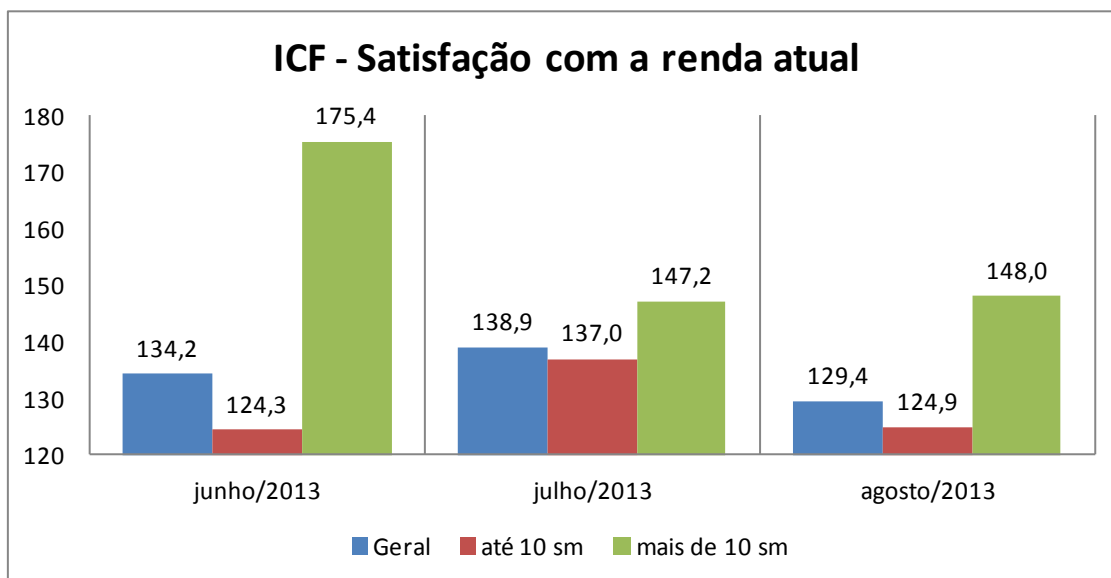
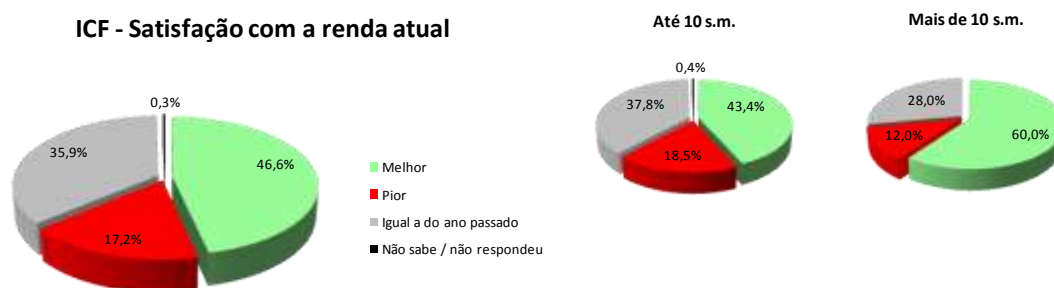

Acesso a crédito ou empréstimo

O sr(a). acha que, comparando com o ano passado, está mais fácil ou mais difícil conseguir empréstimo/crédito para comprar a prazo?

Compra a Prazo (Acesso ao crédito)	total - %	até 10sm - %	mais de 10sm - %
Mais Fácil	44,4%	42,1%	54,0%
Mais Difícil	24,6%	23,8%	28,0%
Igual ao ano passado	26,9%	29,6%	16,0%
Não sabe / não respondeu	4,0%	4,5%	2,0%
Índice	119,8	118,3	126,0

ICF - Avaliação quanto ao acesso a crédito

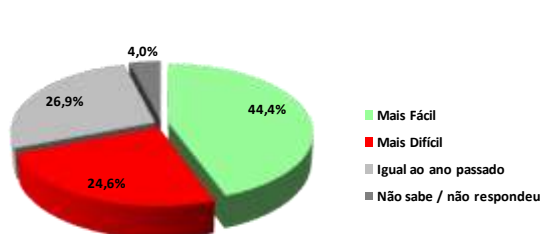

Até 10 s.m.

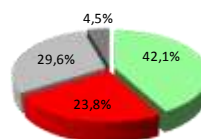

Mais de 10 s.m.

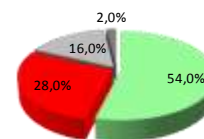

ICF - Avaliação quanto ao acesso a crédito

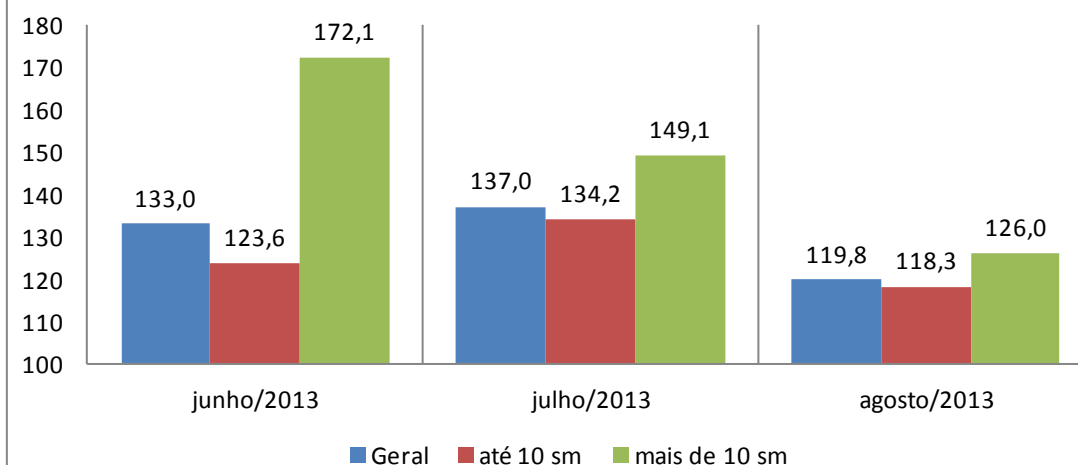

Consumo atual

A sua família está atualmente comprando mais, menos ou igual ao ano passado?

Nível de Consumo Atual	total - %	até 10sm - %	mais de 10sm - %
Estamos comprando mais (Maior)	38,9%	36,7%	48,0%
Estamos comprando menos (Menor)	22,2%	23,7%	16,0%
Estamos comprando a mesma coisa (Igual)	38,2%	38,7%	36,0%
Não sabe / Não respondeu	0,7%	0,9%	--
Índice	116,7	113,1	132,0

ICF - Avaliação quanto ao nível de consumo atual

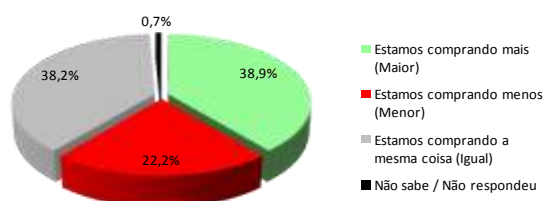

Até 10 s.m.

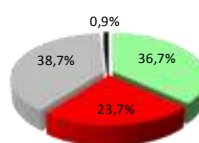

Mais de 10 s.m.

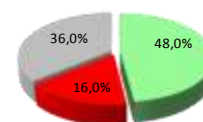

ICF - Avaliação quanto ao nível de consumo atual

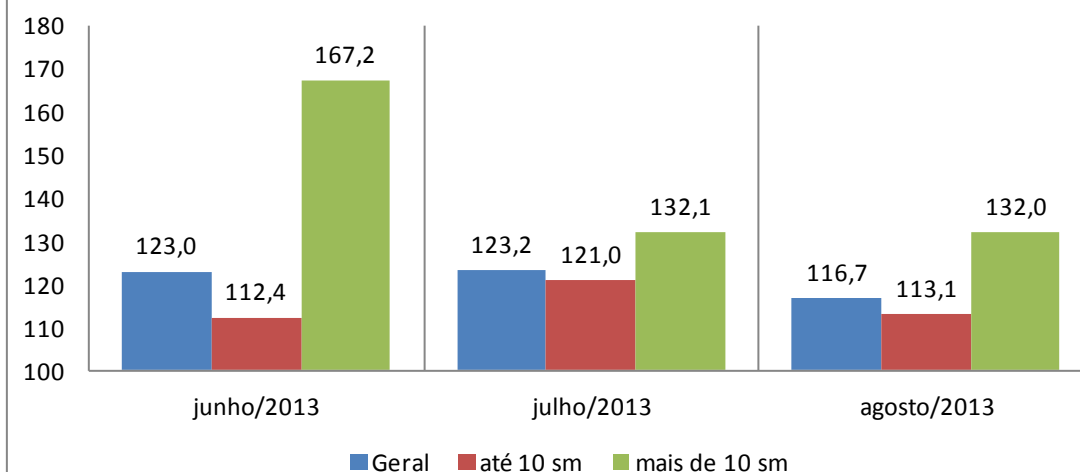

Perspectiva de consumo

Para os próximos meses, o sr(a). acha que o consumo de sua família e da população em geral tende a ser...?

Perspectiva de Consumo	total - %	até 10sm - %	mais de 10sm - %
Maior que o segundo semestre do ano passado	50,2%	47,8%	60,0%
Menor que o segundo semestre do ano passado	14,6%	16,7%	6,0%
Igual ao segundo semestre do ano passado	33,5%	33,3%	34,0%
Não sabe / Não respondeu	1,7%	2,2%	--
Índice	135,6	131,2	154,0

ICF - Perspectiva de consumo

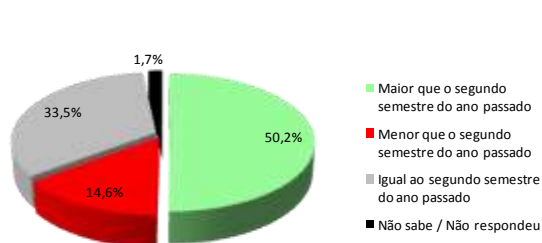

Até 10 s.m.

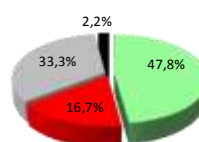

Mais de 10 s.m.

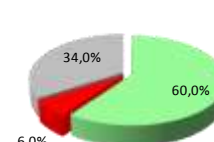

ICF - Perspectiva de consumo

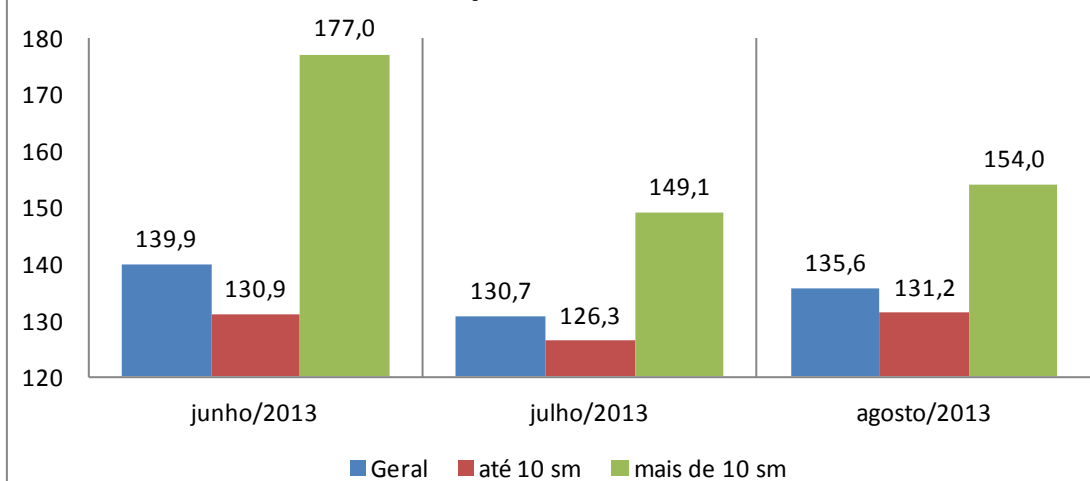

Momento para consumo de bens duráveis

Pensando em bens duráveis (eletrodomésticos, TV, som, etc.) para casa, o sr(a) acredita que, em termos gerais, atualmente é um bom ou mau momento para as pessoas comprarem essas mercadorias?

Momento para Duráveis	total - %	até 10sm - %	mais de 10sm - %
Bom	46,9%	45,2%	54,0%
Mau	43,3%	44,1%	40,0%
Não Sabe	9,0%	9,7%	6,0%
Não Respondeu	0,9%	1,1%	--
Índice	103,6	101,1	114,0

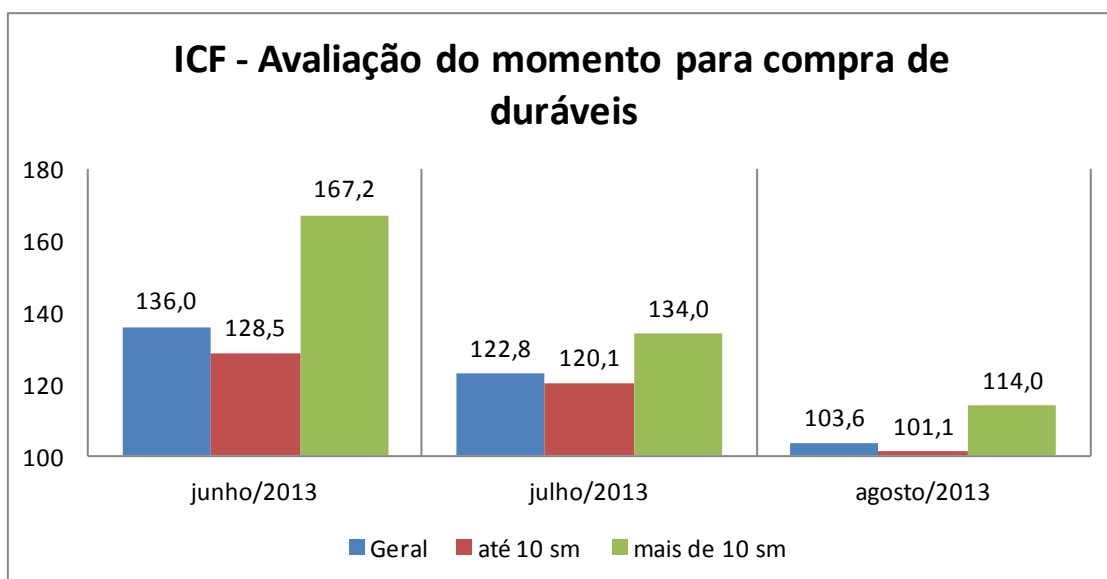
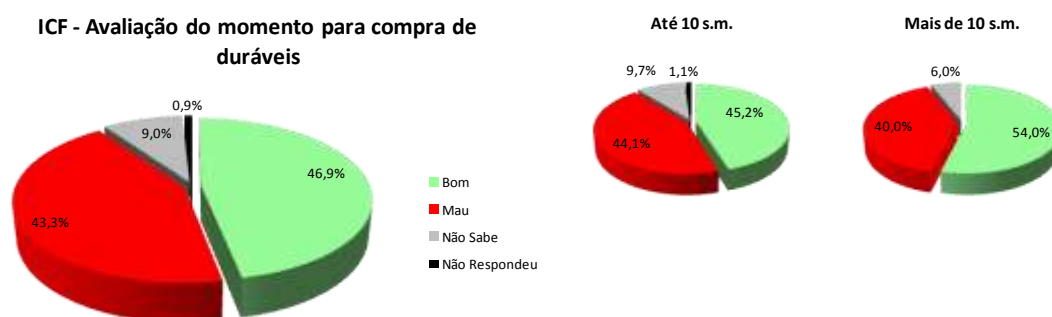

Aspectos metodológicos

A Pesquisa de Intenção de Consumo das Famílias (ICF) é um indicador com capacidade de medir, com a maior precisão possível, a avaliação que os consumidores fazem sobre aspectos importantes da condição de vida de sua família, tais como a sua capacidade de consumo, atual e de curto prazo, nível de renda doméstico, segurança no emprego e qualidade de consumo, presente e futuro.

Trata-se de um indicador antecedente do consumo, a partir do ponto de vista dos consumidores e não por uso de modelos econométricos, tornando-o uma ferramenta poderosa para a própria política econômica, para as atividades produtivas, para consultorias e instituições financeiras.

O ICF pode ser avaliado sob dois ângulos:

1. O da magnitude do grau de satisfação/insatisfação dos consumidores, através de sua dimensão, pois o índice abaixo de 100 pontos indica uma percepção de insatisfação enquanto acima de 100 (com limite de 200 pontos) indica o grau de satisfação em termos de seu emprego, renda e capacidade de consumo.
2. O da tendência desse grau de satisfação/insatisfação, através das variações mensais do ICF total.

O ICF investiga junto aos consumidores as avaliações que estes fazem sobre sete itens: Emprego Atual, Perspectiva Profissional, Renda Atual, Facilidade de Compra a Prazo, Nível de Consumo Atual, Perspectiva de Consumo no curto prazo e Oportunidade para compra de bens duráveis. Todas essas avaliações podem ser analisadas separadamente e também de forma segmentada em dois níveis de renda.

O ICF tem como foco absoluto a avaliação que as famílias fazem exclusivamente sobre os aspectos que envolvem o seu orçamento doméstico e seu nível de consumo, presente e de curto prazo.

Por meio de uma transformação específica, cada pergunta (Ti) se transforma em um indicador quantitativo (Xi) variando entre 0 e 200 pontos, que é a variação da escala semântica. O índice 100 demarca a fronteira entre a avaliação de insatisfação e de satisfação do consumidor: abaixo de 100 pontos indica uma percepção de insatisfação enquanto acima de 100 indica o grau de satisfação em termos de seu emprego, renda e capacidade de consumo.

POPULAÇÃO

Famílias em potencial, residentes no Município de PORTO ALEGRE.

GRANDEZA DA AMOSTRA

Para fixar a precisão do tamanho da amostra, admitiu-se que 95% das estimativas poderiam diferir do valor populacional desconhecido p por no máximo 3,5%, isto é, o valor absoluto d(erro amostral) assumiria no máximo valor igual a 0,035 sob o nível de confiança de 95%, para uma população constituída de famílias em potencial.

Preferiu-se adotar o valor antecipado para p igual a 0,50 com o objetivo de maximizar a variância populacional, obtendo-se maior aproximação para o valor da característica na população. Em outras palavras, fixou-se um maior tamanho da amostra para a precisão fixada.

Assim, o número mínimo de famílias a serem entrevistadas foi de 600, ou seja, com uma amostra de no mínimo 600 famílias, esperou-se que 95% dos intervalos de confiança estimados, com semi-amplitude máxima igual a 0,035, contivessem as verdadeiras frequências.

PERÍODO DE COLETA

A coleta dos dados é realizada sempre nos últimos dez dias do mês imediatamente anterior ao da divulgação da pesquisa. Assim, os dados do ICF de agosto/2013 foram coletados nos últimos dez dias do mês de julho/2013.