

Índice de Vendas do Comércio

Maio 2014

Resultado Agregado

	IVC		IVA		IVV	
	Real	Nominal	Real	Nominal	Real	Nominal
Maio 2014 / Maio 2013	2,6	8,3	4,7	10,1	0,5	6,6
Acumulado no Ano	2,4	7,6	3,3	8,5	1,4	6,7
Acumulado 12 meses	2,9	8,5	3,6	9,0	2,1	7,9

Fonte: Fecomércio-RS / FEE / SEFAZ-RS

- Em **maio de 2014**, o comércio (IVC) apresentou expansão real de 2,6% em comparação ao mesmo período do ano anterior. Naquele mês, o comércio havia registrado crescimento negativo, em virtude do comportamento do comércio atacadista.
 - A expansão do comércio em maio de 2014 foi motivada pelo desempenho do comércio atacadista (IVA) que apresentou crescimento de 4,7%, estimulado pelo desempenho de duas atividades importantes: o comércio atacadistas de Combustíveis e Lubrificantes, com expansão de 5,1%, e do comércio atacadista de Veículos, Motocicletas, Partes, Peças e Acessórios que depois de apresentar queda no mês passado voltou a crescer significativamente, 11,2%.
 - O comércio varejista (IVV) apresentou pequena expansão real nessa base de comparação, porém muito menor do que a verificada em maio de 2013. Em maio, o aumento foi de 0,5%. Esse resultado sofre influência de dois fatores:
 - O desempenho bastante positivo de setores influenciados pela ocorrência do dia das mães: Tecidos, Vestuário e Calçados (6,9%), Móveis e Eletrodomésticos (5,7%) e Artigos Farmacêuticos, Médico, Ortopédicos, Perfumaria e Cosméticos (6,9%), associada à expansão da atividade do comércio varejista de Produtos Alimentícios, Bebidas e Fumo (2,4%);
 - A redução significativa das vendas de Veículos, Motocicletas, Partes, Peças e Acessórios, devido à importância relativa da atividade para o setor, que acabou por neutralizar a expansão verificada nas demais atividades.
- No **acumulado do ano**, o comércio (IVC) apresenta expansão real (2,4%), estimulada pela expansão de 3,3% do comércio atacadista (IVA). O comércio varejista (IVV) teve um desempenho mais tímido, verificando crescimento de 1,4% nessa base de comparação.
- Em **12 meses**, o comércio (IVC) cresce 2,9%, estimulado pelo desempenho do comércio atacadista (3,6%).
 - O comércio atacadista (IVA) voltou a apresentar aceleração, motivada pelo desempenho positivo de quatro das oito atividades pesquisadas, com destaque para o comércio atacadista de Veículos, Motocicletas, Partes, Peças e Acessórios (11,2%), que apresentou forte expansão nessa base de comparação.

- O comércio varejista, que mantinha estabilidade no acumulado em 12 meses em torno de 3,0%, desde meados de 2013, apresentou nova desaceleração, registrando expansão de 2,1%.
 - O comércio varejista cresce sustentado pela ampliação da massa de salários, que apesar de se expandir a taxas elevadas na média em 12 meses, mostra sinais de desaceleração na comparação com o mesmo período do ano anterior.
 - O crédito crescendo a taxas mais lentas do que em períodos anteriores e a inflação ao redor dos 6,0% no acumulado em 12 meses, há vários meses também contribuem para conter a expansão das vendas do comércio varejista.

Taxa de Crescimento (%) do Acumulado em 12 Meses

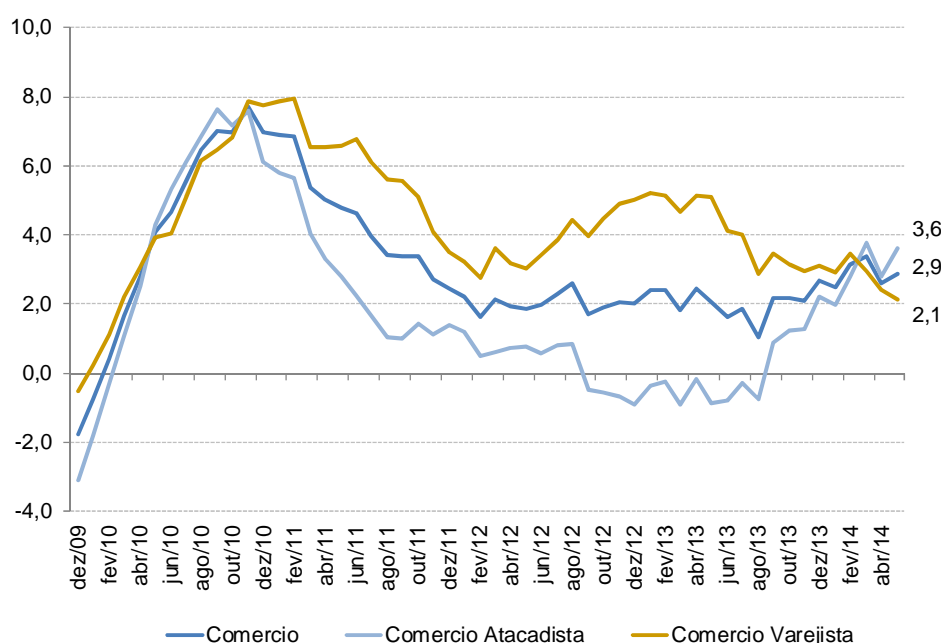

Fonte: Fecomércio-RS / FEE / SEFAZ-RS

Atividades

Atividades	MÊS/IGUAL MÊS DO ANO ANTERIOR			ACUMULADO	
	mar/14	abr/14	mai/14	Taxa de Variação No Ano	Taxa de Variação 12 Meses
Comércio Atacadista	2,6	-2,5	4,7	3,3	3,6
Produtos Alimentícios, Bebidas e Fumo	1,0	1,5	-1,2	1,3	-0,7
Combustíveis e Lubrificantes	9,2	-0,2	5,1	6,7	10,1
Veículos, Motocicletas, Partes, Peças e Acessórios	10,8	-1,6	11,2	9,7	9,9
Material de Construção, Madeira, Ferragens e Ferramentas	0,0	-8,0	0,1	1,3	4,4
Artigos de Usos Pessoal e Doméstico	-0,4	0,3	10,9	5,0	3,9
Produtos Intermediários Industriais	-7,6	-16,1	-5,6	-6,0	0,0
Máquinas, Aparelhos e Equipamentos	1,2	-7,7	-2,7	0,0	11,0
Mercadorias em Geral (Outros)	-5,0	-12,2	-5,0	-4,6	-2,4

Fonte: Fecomércio-RS / FEE / SEFAZ-RS

- Em **maio de 2014**, entre as oito atividades pesquisadas do comércio atacadista (IVA), três apresentaram expansão, Combustíveis e Lubrificantes (5,1%), Veículos, Motocicletas, Partes, Peças e Acessórios (11,2%) E Artigos de Usos Pessoal e Doméstico (10,9%). O comércio atacadista de Material de Construção, Madeira, Ferragens e Ferramentas permaneceu relativamente estável (0,1%).
- No **acumulado do ano**, o comércio atacadista (IVA) permanece apresentando taxa de crescimento positiva (3,3%), reflexo de 6 das 8 atividades pesquisadas apresentarem desempenho positivo, com destaque para Combustíveis e Lubrificantes (6,7%) e Veículos, Motocicletas, Partes, Peças e Acessórios (9,7%).
- Em **12 meses**, entre as 8 atividades pesquisadas do comércio atacadista, apenas 2 apresentaram redução. Destaque para a queda das vendas no atacado de Produtos Alimentícios, Bebidas e Fumo (-0,7%), devido sua grande relevância para o setor.

Atividades	MÊS/IGUAL MÊS DO ANO ANTERIOR			ACUMULADO	
	Taxa de Variação			Taxa de Variação	
	mar/14	abr/14	mai/14	No Ano	12 Meses
Comércio Varejista	-4,1	-0,2	0,5	1,4	2,1
Produtos Alimentícios, Bebidas e Fumo	-6,2	8,3	2,4	2,5	2,0
<i>Hipermercados e Supermercados</i>	-6,6	8,5	2,3	2,1	1,4
Combustíveis e Lubrificantes	6,6	3,1	3,3	6,7	7,2
Veículos, Motocicletas, Partes, Peças e Acessórios	-12,7	-13,3	-10,1	-5,5	-1,8
Material de Construção	6,2	-2,2	1,7	4,1	5,7
Tecidos, Vestuário e Calçados	-10,5	-0,4	6,9	0,0	1,9
Móveis e Eletrodomésticos	-3,0	5,4	5,7	6,3	2,8
<i>Eletrodomésticos</i>	5,3	7,4	6,0	9,2	2,3
<i>Móveis e Artigos de Colchoaria e Decoração</i>	-19,3	2,7	4,3	0,1	-0,5
Artigos Farmacêuticos, Médico, Ortopédicos, Perfumaria e Cosméticos	2,3	2,0	6,9	4,4	4,1
Equipamentos e Material para Escritório, Informática e Comunicação	-14,9	-20,8	-7,8	-11,4	-3,8
Outros Artigos de Uso Pessoal e Doméstico	-4,6	-4,0	-0,6	-2,4	0,2

Fonte: Fecomércio-RS / FEE / SEFAZ-RS

- Em **maio de 2014**, entre as 9 atividades pesquisadas do comércio varejista, aquelas motivadas pela ocorrência do dia das mães foram favorecidas, apresentando crescimentos significativos na comparação com o mesmo período do ano passado: Tecidos, Vestuário e Calçados (6,9%), Móveis e Eletrodomésticos (5,7%) e Artigos Farmacêuticos, Médico, Ortopédicos, Perfumaria e Cosméticos (6,9%).
 - Entre as atividades que apresentaram redução, destaque novamente para o comércio varejista de Veículos, Motocicletas, Partes, Peças e Acessórios (-10,1%), que, devido sua influência no indicador agregado foi a atividade que contribuiu para neutralização do crescimento do varejo nessa base de comparação.
- No **acumulado do ano**, entre as 9 atividades pesquisadas do comércio varejista, 3 apresentaram redução, com destaque para Equipamentos e Material para Escritório, Informática e Comunicação (-11,4%) pela magnitude da queda.
 - O crescimento mais significativo, nessa base de comparação, são os de Combustíveis e Lubrificantes (6,7%) e de Móveis e Eletrodomésticos (6,3%).
 - A atividade de Produtos Alimentícios, Bebidas e Fumo apresentou expansão de apenas 2,5%, porém, devido sua grande participação, neutraliza em parte a queda no

comércio varejista de Veículos, Motocicletas, Partes, Peças e Acessórios (-5,5%), no acumulado do ano.

- Em **12 meses**, apenas 2 atividades apresentam redução: Veículos, Motocicletas, Partes, Peças e Acessórios (-1,8%) e Equipamentos e Material para Escritório, Informática e Comunicação (-3,8%).
 - O maior crescimento nessa base de comparação foi de Combustíveis e Lubrificantes (7,2%). Em todas as bases de comparação, a atividade é fortemente influenciada pela dinâmica de crescimento dos preços, que se mostra inferior à média da economia, e menor sensibilidade ao aumento de juros.

Mesorregiões

- Em **maio de 2014**, cinco mesorregiões apresentaram expansão. Considerando o poder de influência no indicador do Estado, destaque para a expansão de 3,1% na comparação com o mesmo período do ano anterior da Região Metropolitana de Porto Alegre.
 - O resultado da Mesorregião Porto Alegre é explicado principalmente pelo comportamento do comércio atacadista (6,6%). O comércio varejista apresentou queda (-0,9%).
 - As mesorregiões Nordeste (-2,8%) e Sudeste (-1,1%) apresentaram redução.
- No **acumulado do ano**, excetuando a mesorregião Nordeste que apresenta queda de 0,4% nessa base de comparação, as demais mesorregiões tiveram expansão nas vendas do comércio. O maior crescimento foi na Centro Oriental (4,7%) e o menor na Sudeste (0,7%).
- Em **12 meses**, todas as mesorregiões tiveram expansão nas vendas do comércio. O maior crescimento foi na mesorregião Metropolitana de Porto Alegre (3,7%), estimulada pela recuperação do atacado. A menor expansão foi registrada na mesorregião Nordeste (0,8%), prejudicada pelo desempenho negativo do atacado na região.

IVC - Mesorregiões	MÊS/IGUAL MÊS DO ANO			ACUMULADO	
	Taxa de Variação			Taxa de Variação	
	mar/14	abr/14	mai/14	No Ano	12 Meses
Noroeste Rio-Grandense	0,1	-3,5	2,1	1,4	1,9
Nordeste Rio-Grandense	-3,0	-5,4	-2,8	-0,4	0,8
Centro Ocidental Rio-Grandense	-1,0	2,9	5,4	2,8	2,7
Centro Oriental Rio-Grandense	0,1	5,7	8,0	4,7	3,5
Metropolitana de Porto Alegre	-0,8	-0,9	3,1	3,1	3,7
Sudoeste Rio-Grandense	-0,4	3,4	5,3	3,2	1,5
Sudeste Rio-Grandense	-2,5	-2,0	-1,1	0,7	2,1

Fonte: Fecomércio-RS / FEE / SEFAZ-RS

Municípios

IVC - Municípios	MÊS/IGUAL MÊS DO ANO			ACUMULADO	
	Taxa de Variação			Taxa de Variação	
	mar/14	abr/14	mai/14	No Ano	12 Meses
Bagé	1,6	4,5	11,4	6,3	0,1
Bento Gonçalves	-2,0	-4,2	-2,7	0,3	1,5
Camaquã	-2,2	-0,2	-0,2	1,7	2,4
Canela	-1,4	7,2	2,4	4,2	4,8
Canoas	3,3	-0,3	6,0	4,9	7,5
Carazinho	-6,2	-10,6	-0,2	-2,2	1,5
Caxias do Sul	-4,4	-7,6	-4,9	-2,2	-0,1
Cruz Alta	4,9	-7,3	5,5	4,3	1,2
Erechim	1,4	-1,6	3,8	3,0	1,8
Gramado	0,4	12,8	5,9	6,2	4,0
Ijuí	1,4	-4,4	0,2	-0,5	-0,3
Lajeado	-3,4	-6,5	-3,8	-1,5	0,9
Montenegro	-6,5	-5,3	-4,1	-2,0	-0,7
Novo Hamburgo	-6,6	-4,4	-3,3	-2,1	-1,0
Osório	-6,4	-4,5	-5,6	-2,6	0,7
Passo Fundo	-0,7	-7,0	-3,4	-1,0	1,1
Pelotas	-7,0	-5,8	-4,1	-2,5	0,3
Porto Alegre	-5,3	-3,5	1,3	0,7	0,8
Rio Grande	2,7	0,6	0,9	3,9	4,2
Santa Cruz do Sul	1,5	6,6	7,2	5,9	3,9
Santa Maria	-1,6	1,1	3,9	2,6	3,8
Santa Rosa	-1,2	5,3	6,5	3,3	2,2
Santana do Livramento	-1,9	3,5	2,9	2,4	1,7
Santiago	-4,0	0,9	3,9	1,8	2,2
Santo Ângelo	-5,4	-3,4	0,8	-1,5	-2,0
São Borja	-10,1	-5,0	-3,7	-5,5	-4,3
São Leopoldo	-1,7	-0,9	1,3	2,3	4,5
Taquara	-3,3	-2,1	-2,1	1,8	6,5
Uruguaiana	-3,9	2,1	4,1	1,0	1,8
Vacaria	-4,8	-7,1	-3,1	-0,8	0,2

Fonte: Fecomércio-RS / FEE / SEFAZ-RS

É permitida a reprodução total ou parcial deste conteúdo, elaborado pela FECOMÉRCIO-RS, desde que citada a fonte/elaboração. A FECOMÉRCIO-RS não se responsabiliza por atos/interpretações/decisões tomadas com base nas informações disponibilizadas por suas publicações.