

INTENÇÃO DE CONSUMO DAS FAMÍLIAS - ICF

*PORTO ALEGRE - RS
AGOSTO/2014*

SUMÁRIO

Série histórica do ICF.....	3
Resultado do ICF.....	4
Situação do emprego	5
Perspectiva profissional	6
Situação de renda.....	7
Acesso a crédito ou empréstimo.....	8
Consumo atual	9
Perspectiva de consumo	10
Momento para consumo de bens duráveis	11
Aspectos metodológicos	12

Série histórica do ICF

mês	Geral	Até 10 sm	mais de 10 sm
ago/2013	124,9	122,8	133,7
set/2013	118,0	116,6	124,0
out/2013	119,4	117,2	128,3
nov/2013	125,6	124,5	130,5
dez/2013	128,4	126,3	137,2
jan/2014	140,4	137,4	152,6
fev/2014	131,1	127,6	146,1
mar/2014	125,8	122,4	139,8
abr/2014	121,0	118,9	129,7
mai/2014	109,6	107,1	120,0
jun/2014	106,0	102,1	122,5
jul/2014	113,2	110,9	122,7
ago/2014	117,3	115,8	123,6

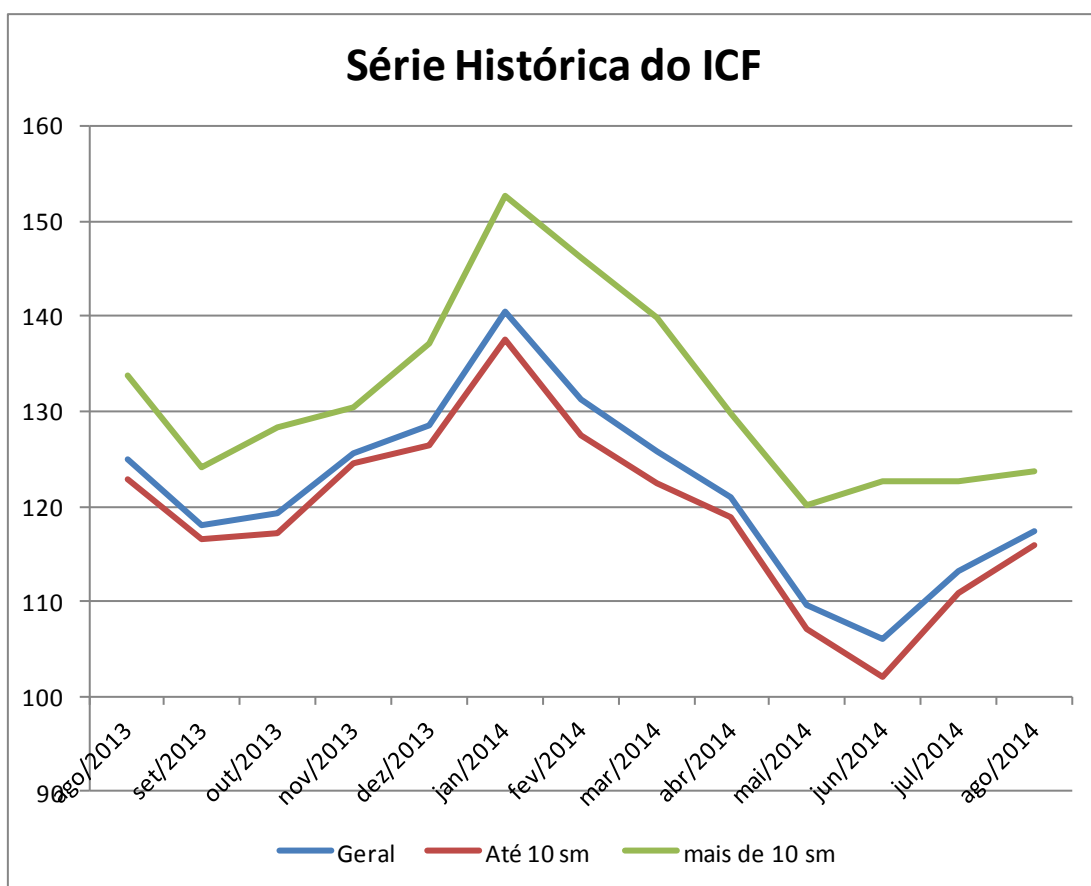

Resultado do ICF

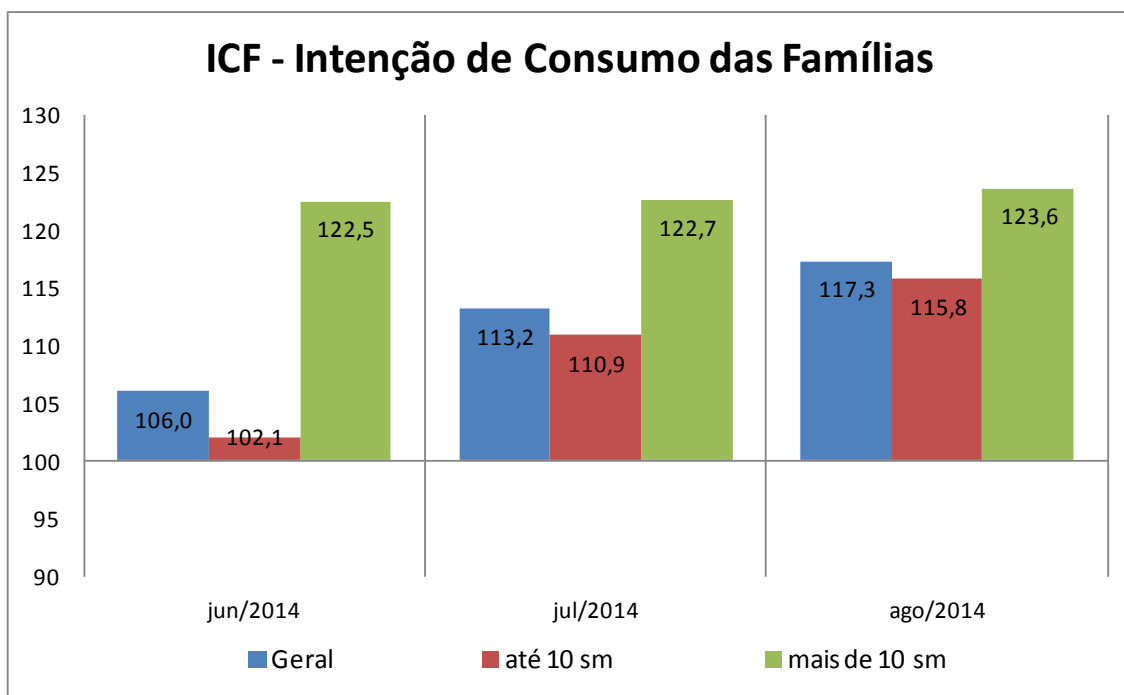

Situação do emprego

Em relação ao seu emprego, como o(a) sr.(a) se sente em comparação com a sua situação nesse mesmo período do ano passado?

Situação do Emprego	AC	Até 10 s.m. (%)	Mais de 10 s.m. (%)
Mais seguro	35,2	36,0	31,8
Menos seguro	13,9	13,8	14,5
Igual ao ano passado	43,2	41,7	49,1
Estou desempregado	6,8	7,4	4,5
Não sabe / Não respondeu	0,9	1,1	--
Índice	121,3	122,2	117,3

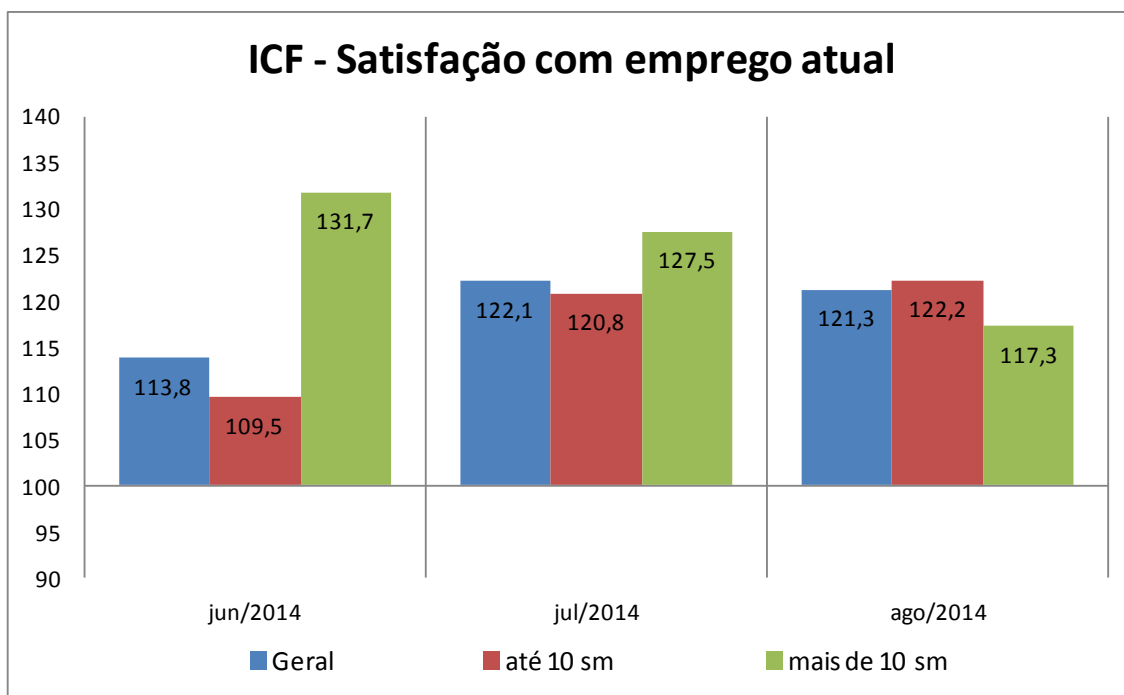
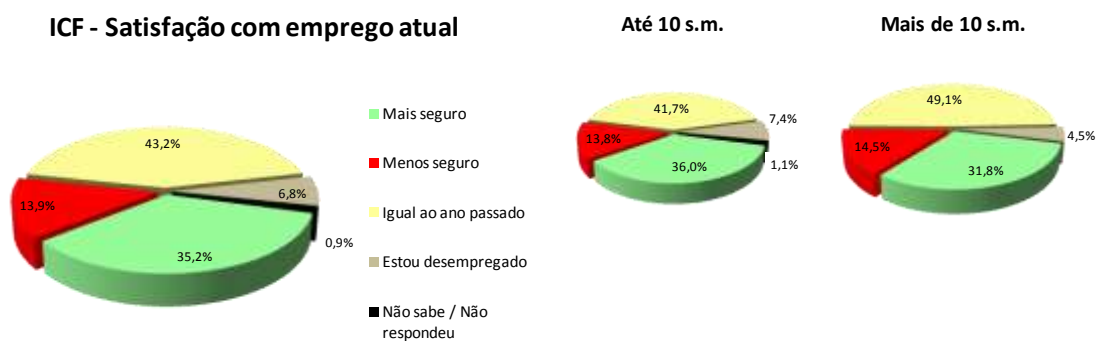

Perspectiva profissional

O responsável pelo domicílio acha que terá alguma melhora profissional nos próximos seis meses?

Perspectiva Profissional	Total (%)	Até 10 s.m. (%)	Mais de 10 s.m. (%)
Sim (Positiva)	52,3	52,2	52,7
Não (Negativa)	37,4	37,4	37,3
Não sabe	9,9	9,9	10,0
Não respondeu	0,4	0,5	--
Índice	114,9	114,8	115,5

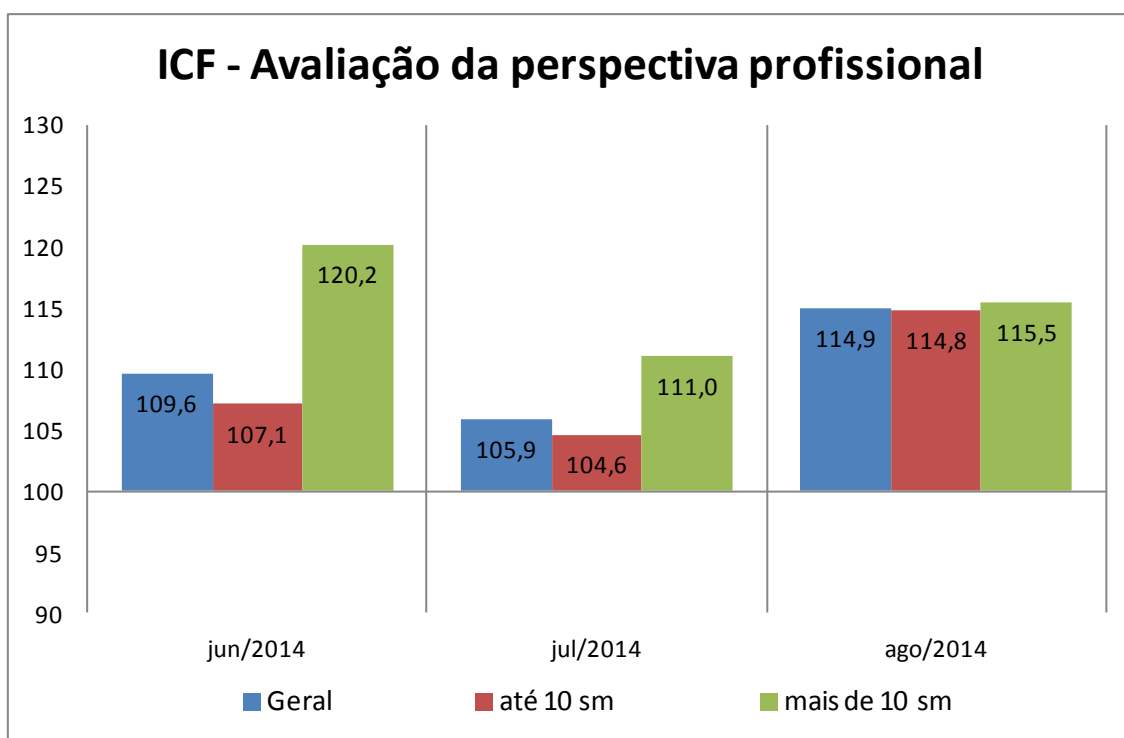
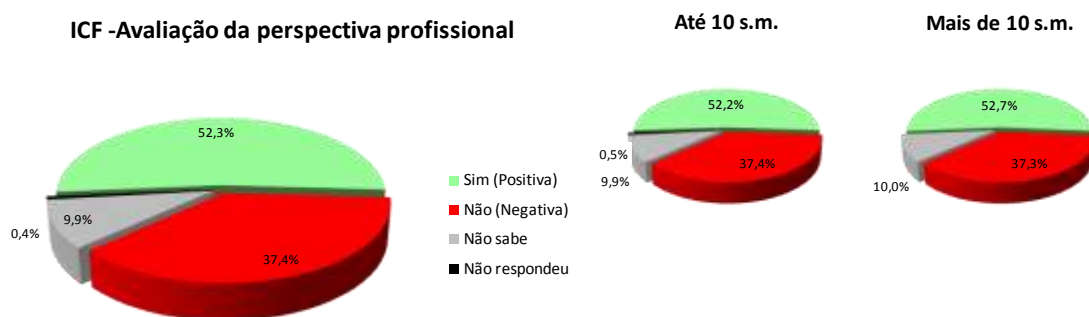

Situação de renda

O sr(a). avalia que hoje, em comparação ao mesmo período do ano passado, a renda familiar está...

Renda Atual	Total (%)	Até 10 s.m. (%)	Mais de 10 s.m. (%)
Melhor	40,2	38,1	49,1
Pior	15,5	17,1	9,1
Igual a do ano passado	43,8	44,6	40,9
Não sabe / não respondeu	0,4	0,3	0,9
Índice	124,7	121,1	140,0

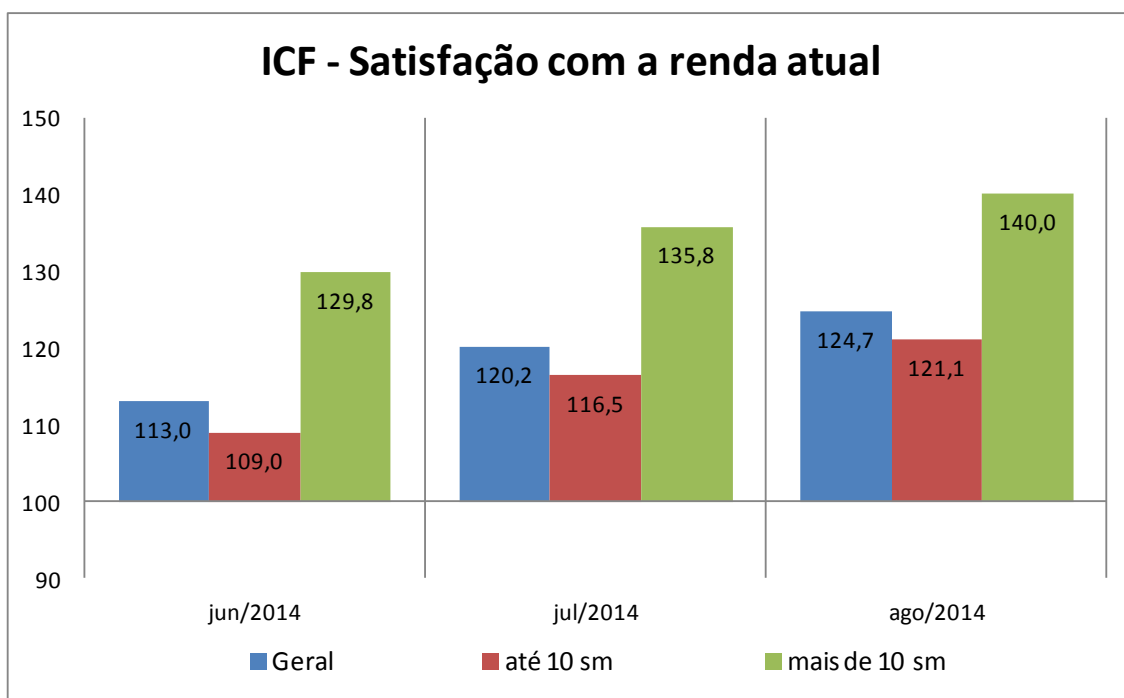
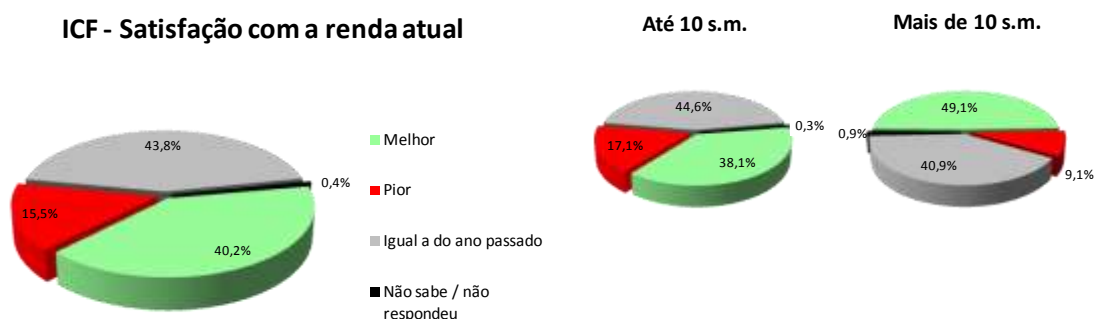

Acesso a crédito ou empréstimo

O sr(a). acha que, comparando com o ano passado, está mais fácil ou mais difícil conseguir empréstimo/crédito para comprar a prazo?

Compra a Prazo (Acesso ao crédito)	Total (%)	Até 10 s.m. (%)	Mais de 10 s.m. (%)
Mais Fácil	40,0	37,6	50,0
Mais Difícil	18,8	21,0	10,0
Igual ao ano passado	35,8	35,7	36,4
Não sabe / não respondeu	5,4	5,8	3,6
Índice	121,1	116,6	140,0

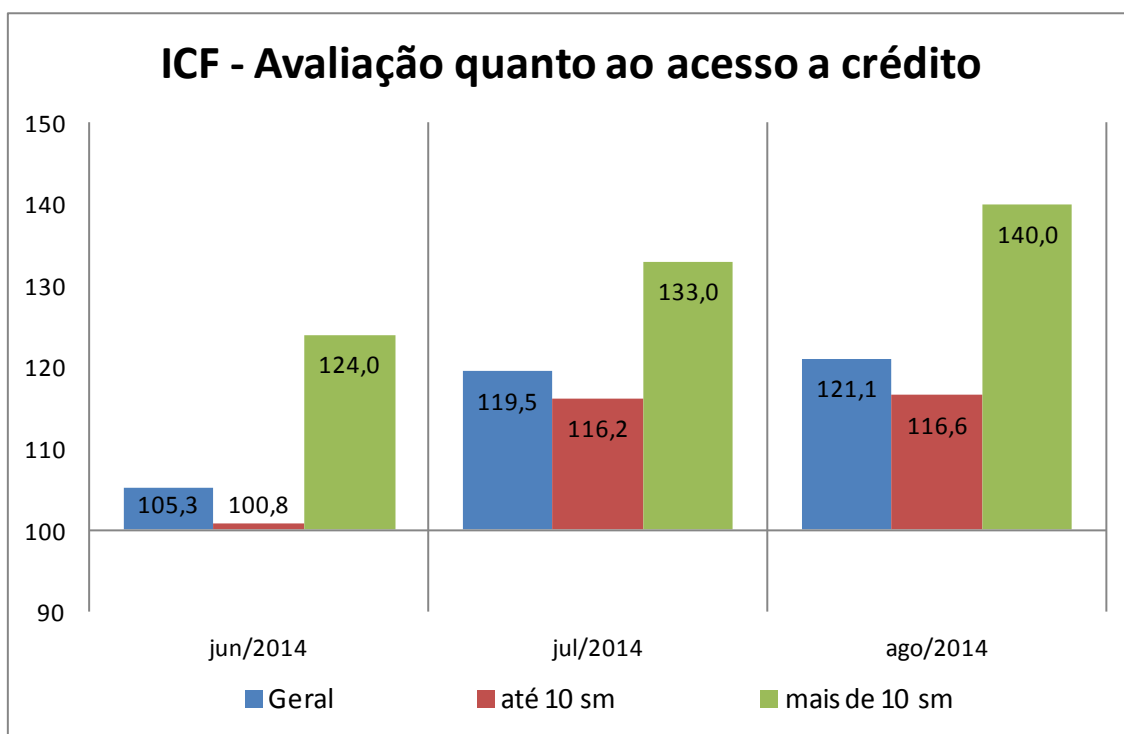
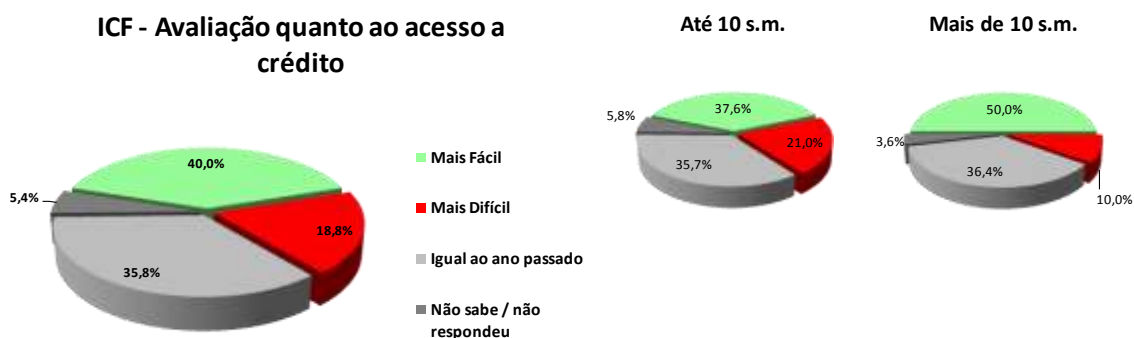

Consumo atual

A sua família está atualmente comprando mais, menos ou igual ao ano passado?

Nível de Consumo Atual	Total (%)	Até 10 s.m. (%)	Mais de 10 s.m. (%)
Estamos comprando mais (Maior)	29,6	28,4	34,5
Estamos comprando menos (Menor)	33,1	34,7	26,4
Estamos comprando a mesma coisa (Igual)	37,1	36,6	39,1
Não sabe / Não respondeu	0,3	0,4	--
Índice	96,5	93,7	108,2

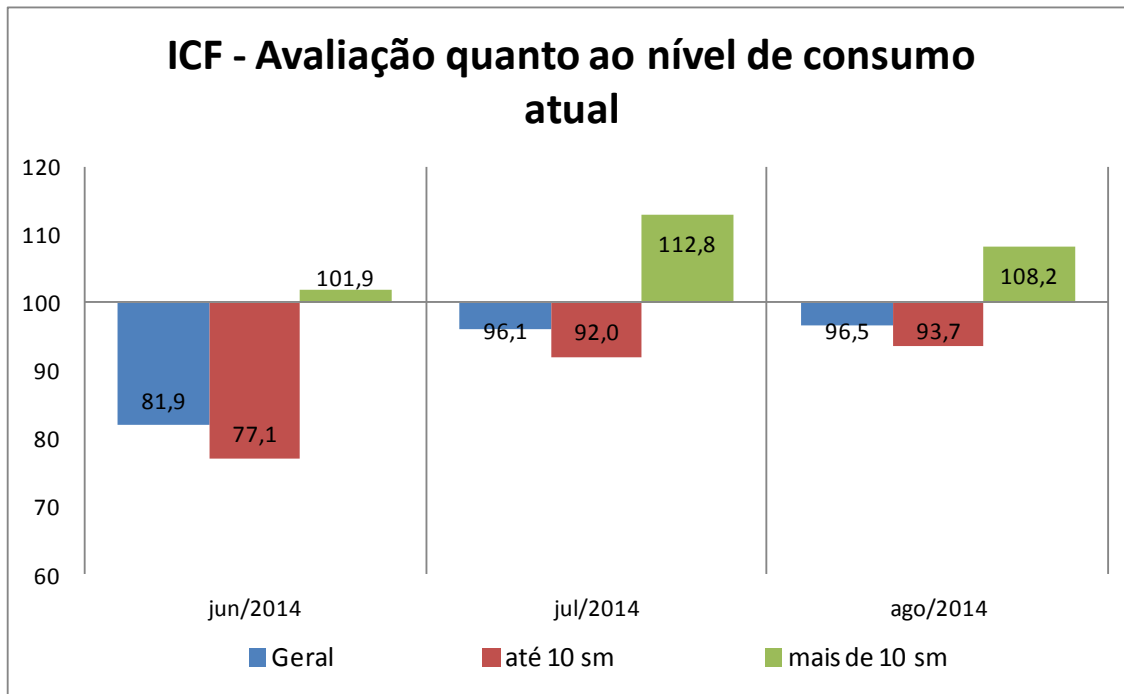
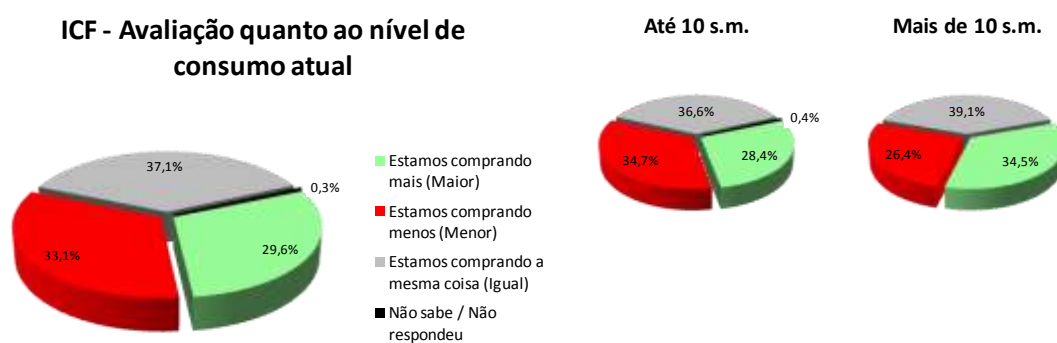

Perspectiva de consumo

Para os próximos meses, o sr(a). acha que o consumo de sua família e da população em geral tende a ser...?

Perspectiva de Consumo	Total (%)	Até 10 s.m. (%)	Mais de 10 s.m. (%)
Maior que o segundo semestre do ano passado	40,7	39,8	44,5
Menor que o segundo semestre do ano passado	18,4	17,8	20,9
Igual ao segundo semestre do ano passado	38,9	40,1	33,6
Não sabe / Não respondeu	2,0	2,3	0,9
Índice	122,4	122,1	123,6

ICF - Perspectiva de consumo

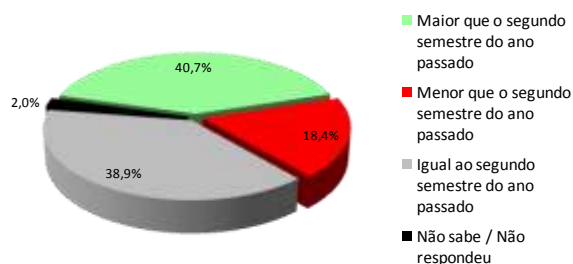

Até 10 s.m.

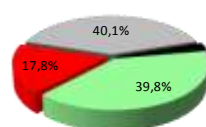

Mais de 10 s.m.

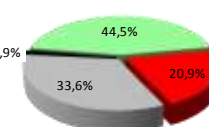

ICF - Perspectiva de consumo

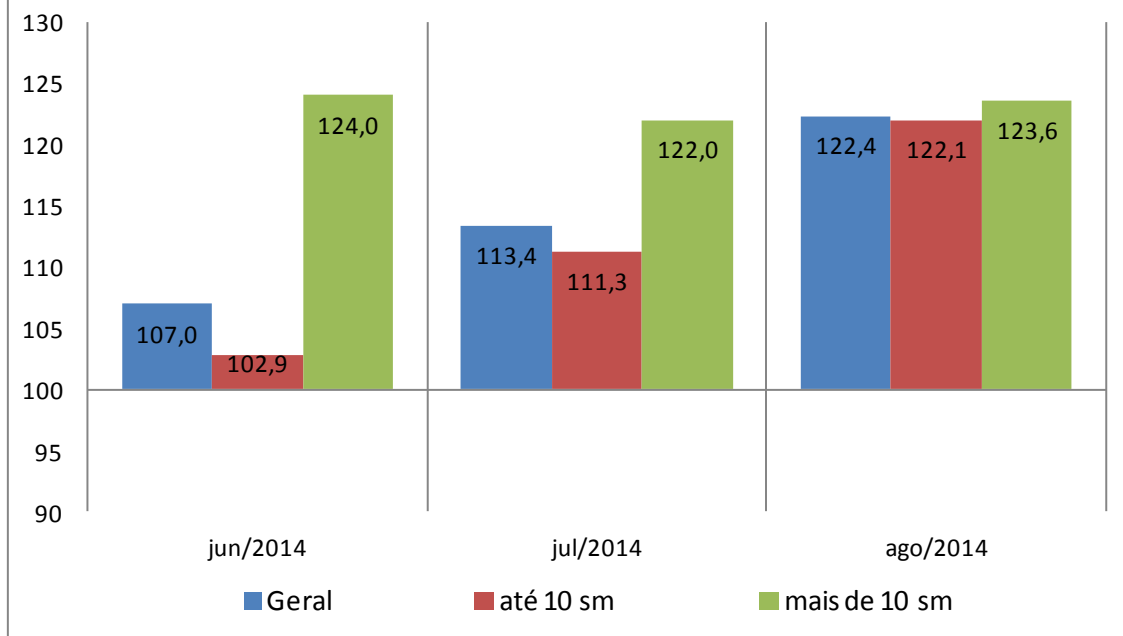

Momento para consumo de bens duráveis

Pensando em bens duráveis (eletrodomésticos, TV, som, etc.) para casa, o sr(a) acredita que, em termos gerais, atualmente é um bom ou mau momento para as pessoas comprarem essas mercadorias?

Momento para Duráveis	Total (%)	Até 10 s.m. (%)	Mais de 10 s.m. (%)
Bom	54,9	54,7	55,5
Mau	34,3	34,3	34,5
Não Sabe	10,6	10,8	10,0
Não Respondeu	0,1	0,2	--
Índice	120,5	120,4	120,9

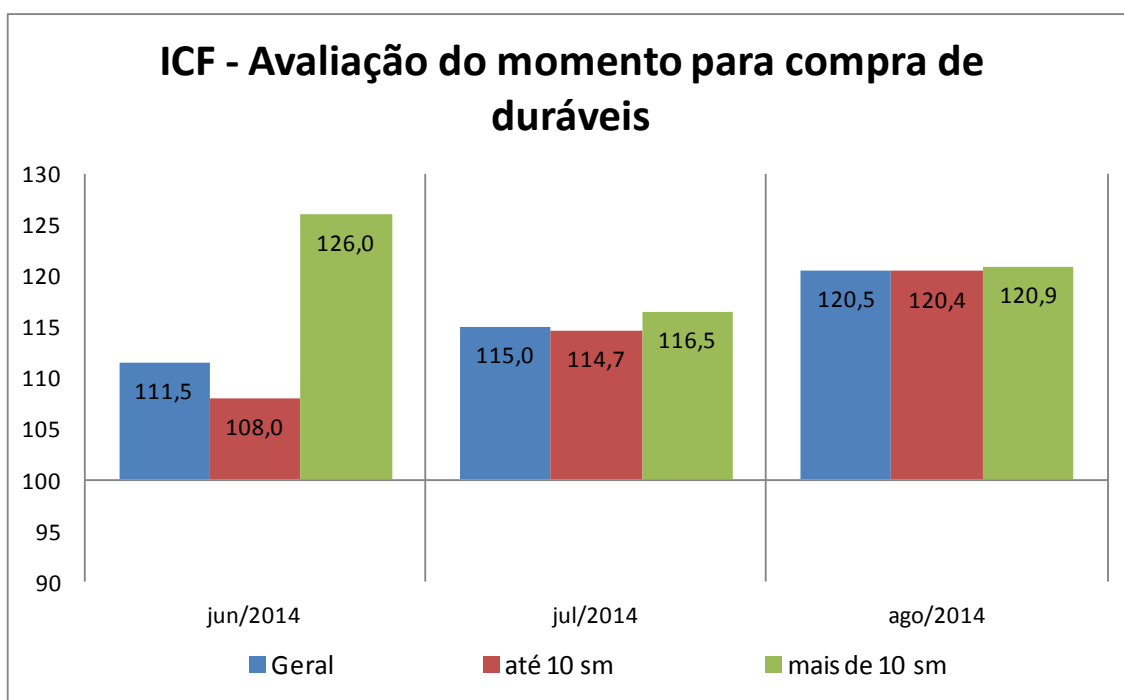
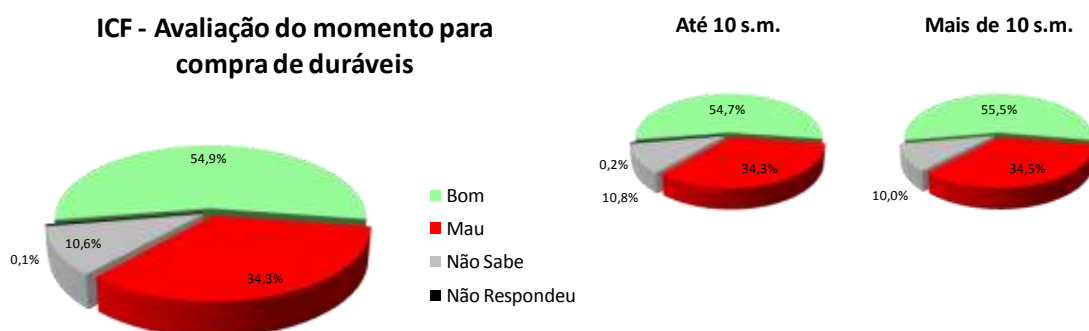

Aspectos metodológicos

A Pesquisa de Intenção de Consumo das Famílias (ICF) é um indicador com capacidade de medir, com a maior precisão possível, a avaliação que os consumidores fazem sobre aspectos importantes da condição de vida de sua família, tais como a sua capacidade de consumo, atual e de curto prazo, nível de renda doméstico, segurança no emprego e qualidade de consumo, presente e futuro.

Trata-se de um indicador antecedente do consumo, a partir do ponto de vista dos consumidores e não por uso de modelos econométricos, tornando-o uma ferramenta poderosa para a própria política econômica, para as atividades produtivas, para consultorias e instituições financeiras.

O ICF pode ser avaliado sob dois ângulos:

1. O da magnitude do grau de satisfação/insatisfação dos consumidores, através de sua dimensão, pois o índice abaixo de 100 pontos indica uma percepção de insatisfação enquanto acima de 100 (com limite de 200 pontos) indica o grau de satisfação em termos de seu emprego, renda e capacidade de consumo.
2. O da tendência desse grau de satisfação/insatisfação, através das variações mensais do ICF total.

O ICF investiga junto aos consumidores as avaliações que estes fazem sobre sete itens: Emprego Atual, Perspectiva Profissional, Renda Atual, Facilidade de Compra a Prazo, Nível de Consumo Atual, Perspectiva de Consumo no curto prazo e Oportunidade para compra de bens duráveis. Todas essas avaliações podem ser analisadas separadamente e também de forma segmentada em dois níveis de renda.

O ICF tem como foco absoluto a avaliação que as famílias fazem exclusivamente sobre os aspectos que envolvem o seu orçamento doméstico e seu nível de consumo, presente e de curto prazo.

Por meio de uma transformação específica, cada pergunta (Ti) se transforma em um indicador quantitativo (Xi) variando entre 0 e 200 pontos, que é a variação da escala semântica. O índice 100 demarca a fronteira entre a avaliação de insatisfação e de satisfação do consumidor: abaixo de 100 pontos indica uma percepção de insatisfação enquanto acima de 100 indica o grau de satisfação em termos de seu emprego, renda e capacidade de consumo.

POPULAÇÃO

Famílias em potencial, residentes no Município de PORTO ALEGRE.

GRANDEZA DA AMOSTRA

Para fixar a precisão do tamanho da amostra, admitiu-se que 95% das estimativas poderiam diferir do valor populacional desconhecido p por no máximo 3,5%, isto é, o valor absoluto d(erro amostral) assumiria no máximo valor igual a 0,035 sob o nível de confiança de 95%, para uma população constituída de famílias em potencial.

Preferiu-se adotar o valor antecipado para p igual a 0,50 com o objetivo de maximizar a variância populacional, obtendo-se maior aproximação para o valor da característica na população. Em outras palavras, fixou-se um maior tamanho da amostra para a precisão fixada.

Assim, o número mínimo de famílias a serem entrevistadas foi de 600, ou seja, com uma amostra de no mínimo 600 famílias, esperou-se que 95% dos intervalos de confiança estimados, com semi-amplitude máxima igual a 0,035, contivessem as verdadeiras frequências.

PERÍODO DE COLETA

A coleta dos dados é realizada sempre nos últimos dez dias do mês imediatamente anterior ao da divulgação da pesquisa. Assim, os dados do ICF de agosto/2014 foram coletados nos últimos dez dias do mês de julho/2014.