

# INTENÇÃO DE CONSUMO DAS FAMÍLIAS - ICF

---

*PORTO ALEGRE - RS  
MAIO/2015*

## *SUMÁRIO*

Série histórica do ICF.....	3
Resultado do ICF.....	4
Situação do emprego .....	5
Perspectiva profissional .....	6
Situação de renda.....	7
Acesso a crédito ou empréstimo.....	8
Consumo atual .....	9
Perspectiva de consumo .....	10
Momento para consumo de bens duráveis .....	11
Aspectos metodológicos .....	12

## Série histórica do ICF

mês	Geral	Até 10 sm	mais de 10 sm
mai/2014	109,6	107,1	120,0
jun/2014	106,0	102,1	122,5
jul/2014	113,2	110,9	122,7
ago/2014	117,3	115,8	123,6
set/2014	123,8	119,9	139,8
out/2014	128,1	123,8	145,6
nov/2014	125,3	121,5	141,2
dez/2014	114,8	112,4	124,6
jan/2015	108,6	107,7	112,2
fev/2015	110,5	108,5	118,9
mar/2015	102,5	100,3	111,9
abr/2015	97,3	93,8	112,1
mai/2015	94,9	89,8	116,3

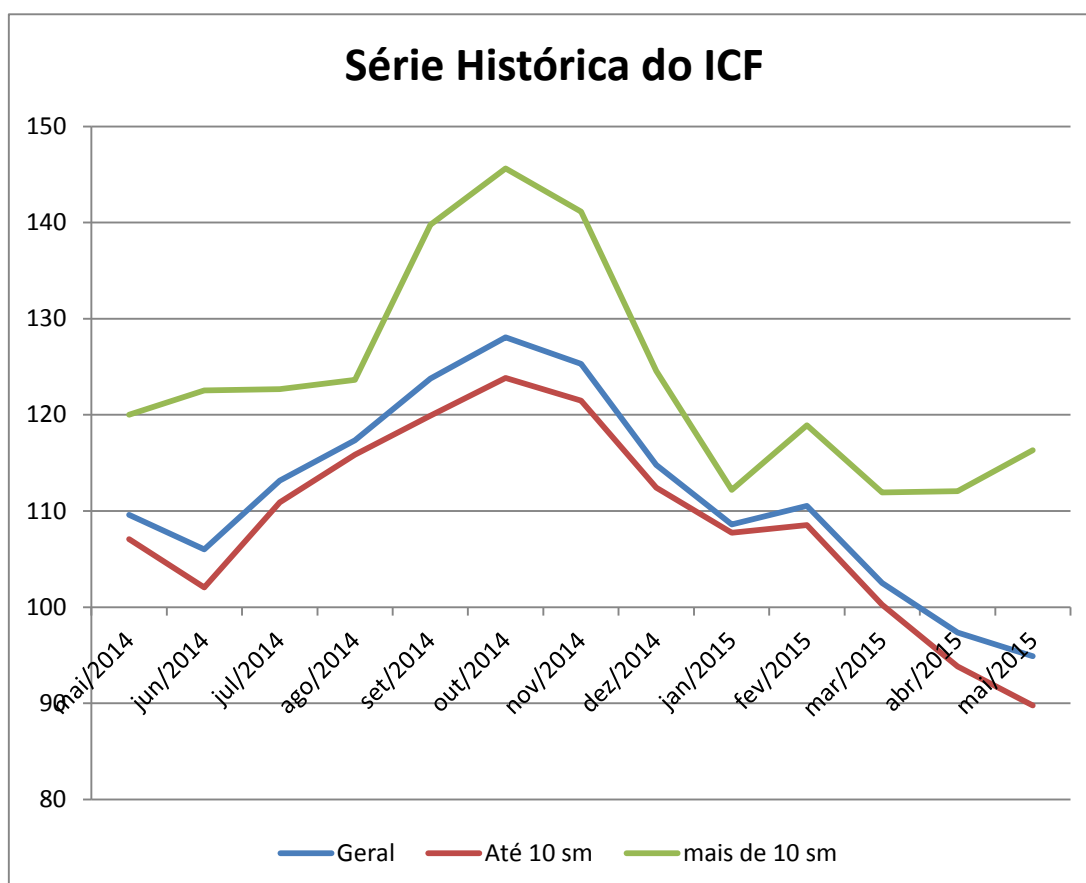

## Resultado do ICF

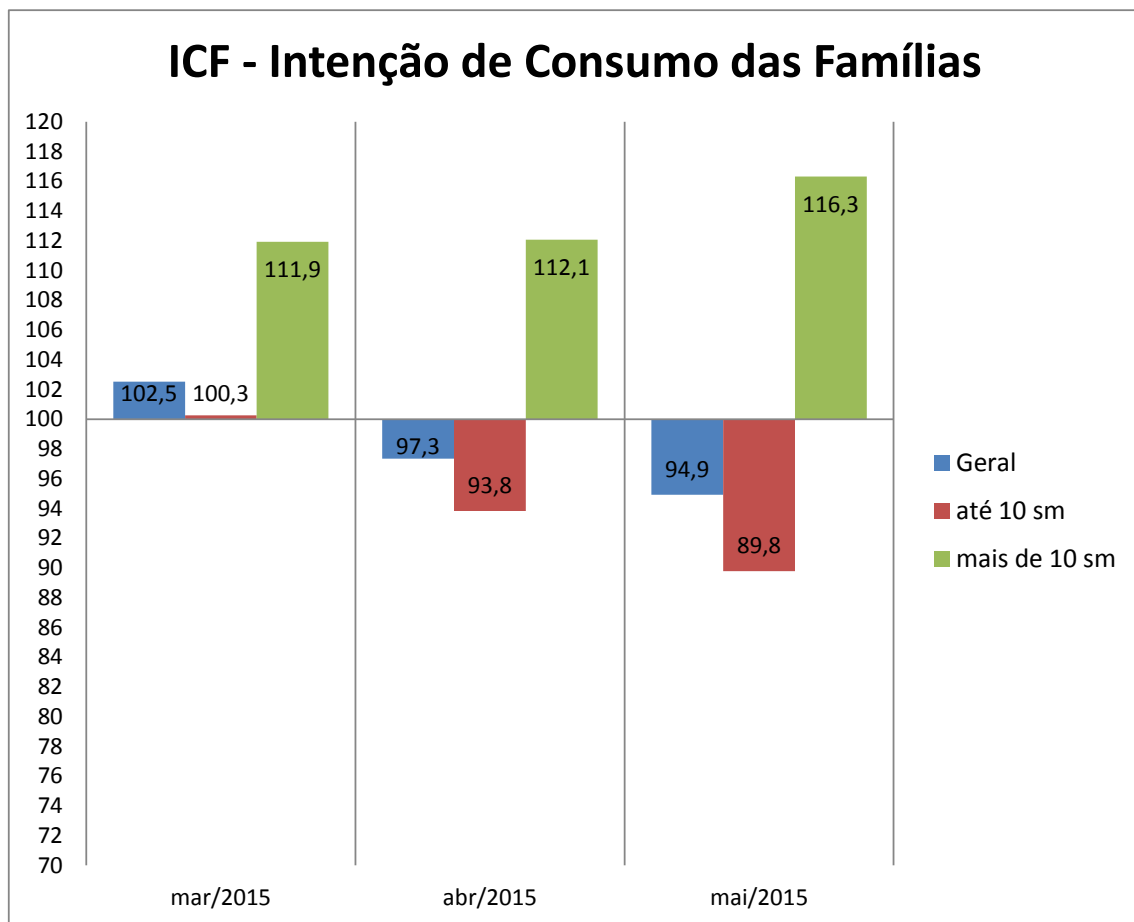

## Situação do emprego

Em relação ao seu emprego, como o(a) sr.(a) se sente em comparação com a sua situação nesse mesmo período do ano passado?

Situação do Emprego	Total (%)	Até 10 s.m. (%)	Mais de 10 s.m. (%)
Mais seguro	47,9	45,9	56,2
Menos seguro	15,7	17,6	7,6
Igual ao ano passado	27,3	26,1	32,4
Estou desempregado	7,8	9,3	1,9
Não sabe / Não respondeu	1,3	1,2	1,9
<b>Índice</b>	<b>132,2</b>	<b>128,2</b>	<b>148,6</b>

### ICF - Satisfação com emprego atual

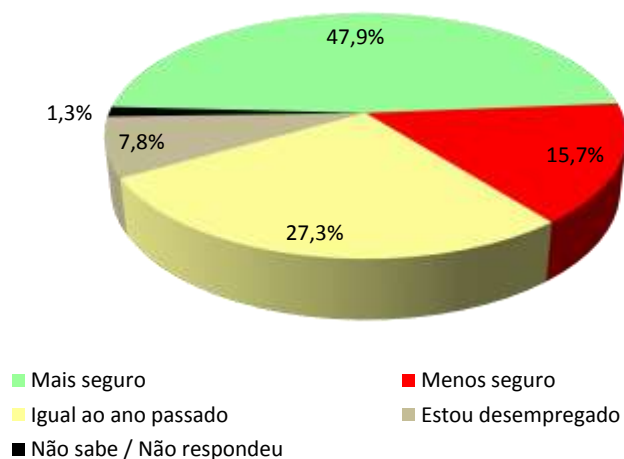

#### Até 10 s.m.

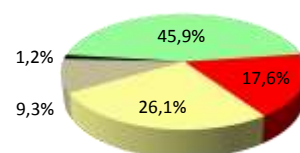

#### Mais de 10 s.m.

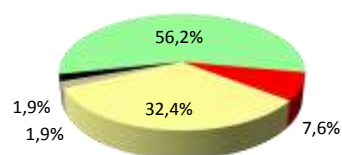

### ICF - Satisfação com emprego atual

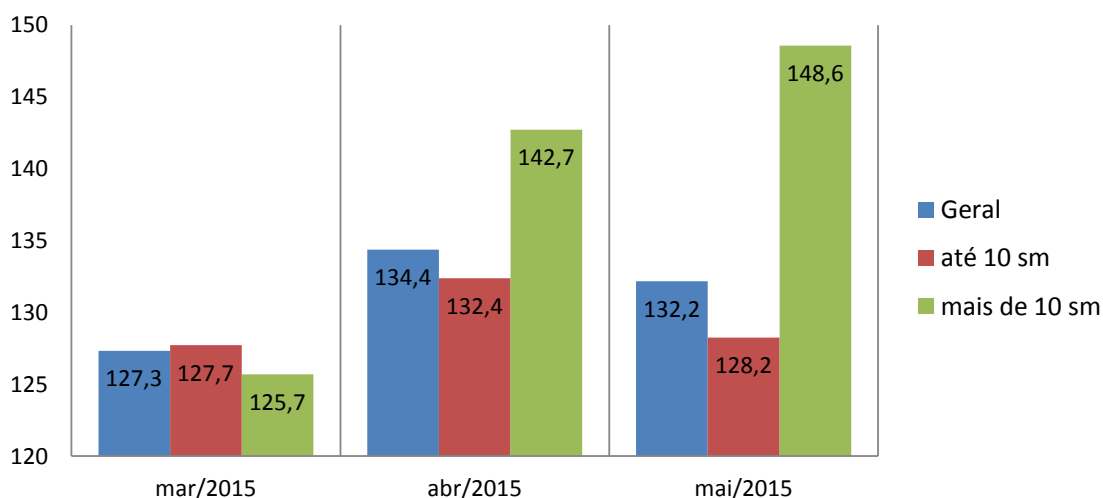

## Perspectiva profissional

O responsável pelo domicílio acha que terá alguma melhora profissional nos próximos seis meses?

Perspectiva Profissional	Total (%)	Até 10 s.m. (%)	Mais de 10 s.m. (%)
Sim (Positiva)	37,3	37,6	36,2
Não (Negativa)	49,4	49,2	50,5
Não sabe	12,8	12,9	12,4
Não respondeu	0,5	0,4	1,0
<b>Índice</b>	<b>87,9</b>	<b>88,4</b>	<b>85,7</b>

### ICF - Avaliação da perspectiva profissional

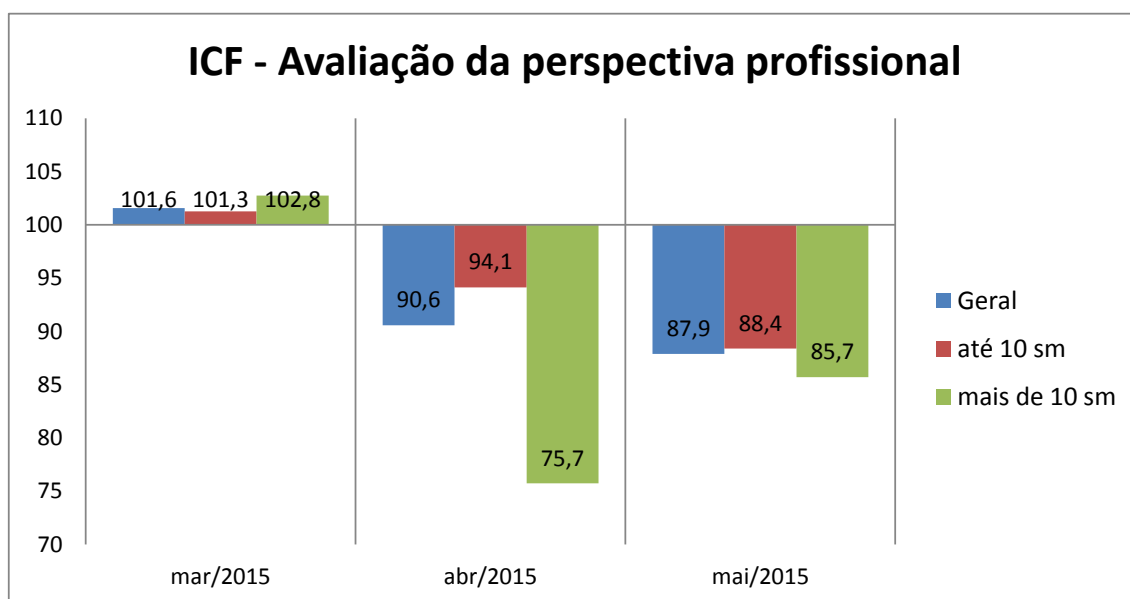
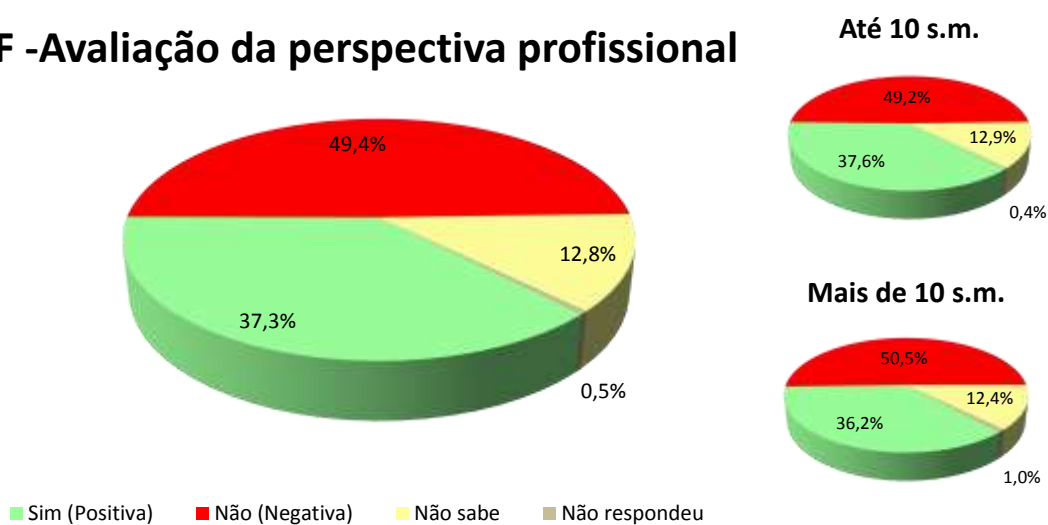

## Situação de renda

O sr(a). avalia que hoje, em comparação ao mesmo período do ano passado, a renda familiar está...

Renda Atual	Total (%)	Até 10 s.m. (%)	Mais de 10 s.m. (%)
Melhor	32,3	30,2	41,0
Pior	37,2	38,4	32,4
Igual a do ano passado	29,3	30,4	24,8
Não sabe / não respondeu	1,2	1,0	1,9
<b>Índice</b>	<b>95,1</b>	<b>91,8</b>	<b>108,6</b>

### ICF - Satisfação com a renda atual

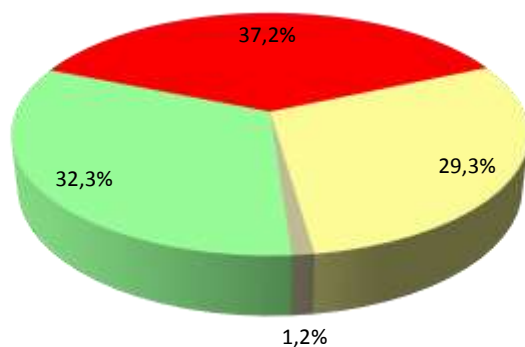

### Até 10 s.m.

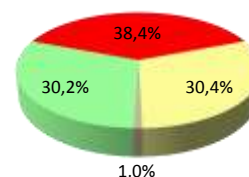

### Mais de 10 s.m.

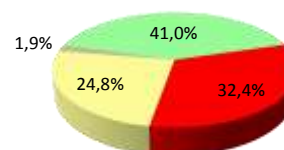

■ Melhor ■ Pior ■ Igual a do ano passado ■ Não sabe / não respondeu

### ICF - Satisfação com a renda atual

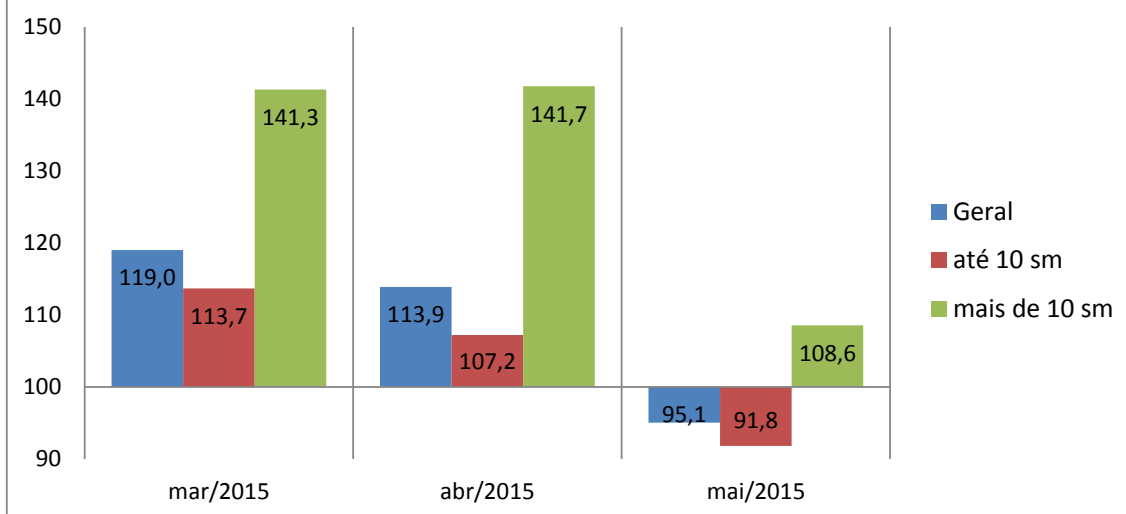

## Acesso a crédito ou empréstimo

O sr(a). acha que, comparando com o ano passado, está mais fácil ou mais difícil conseguir empréstimo/crédito para comprar a prazo?

Compra a Prazo (Acesso ao crédito)	Total (%)	Até 10 s.m. (%)	Mais de 10 s.m. (%)
Mais Fácil	31,9	29,0	43,8
Mais Difícil	38,2	41,6	23,8
Igual ao ano passado	13,6	13,2	15,2
Não sabe / não respondeu	16,3	16,1	17,1
<b>Índice</b>	<b>93,7</b>	<b>87,4</b>	<b>120,0</b>

### ICF - Avaliação quanto ao acesso a crédito

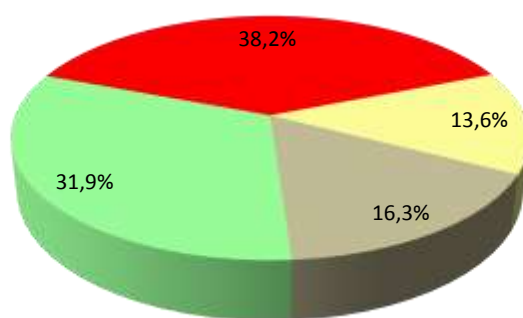

#### Até 10 s.m.

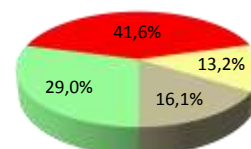

#### Mais de 10 s.m.

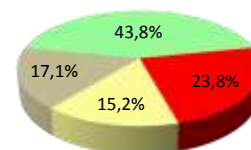

■ Mais Fácil ■ Mais Difícil ■ Igual ao ano passado ■ Não sabe / não respondeu.

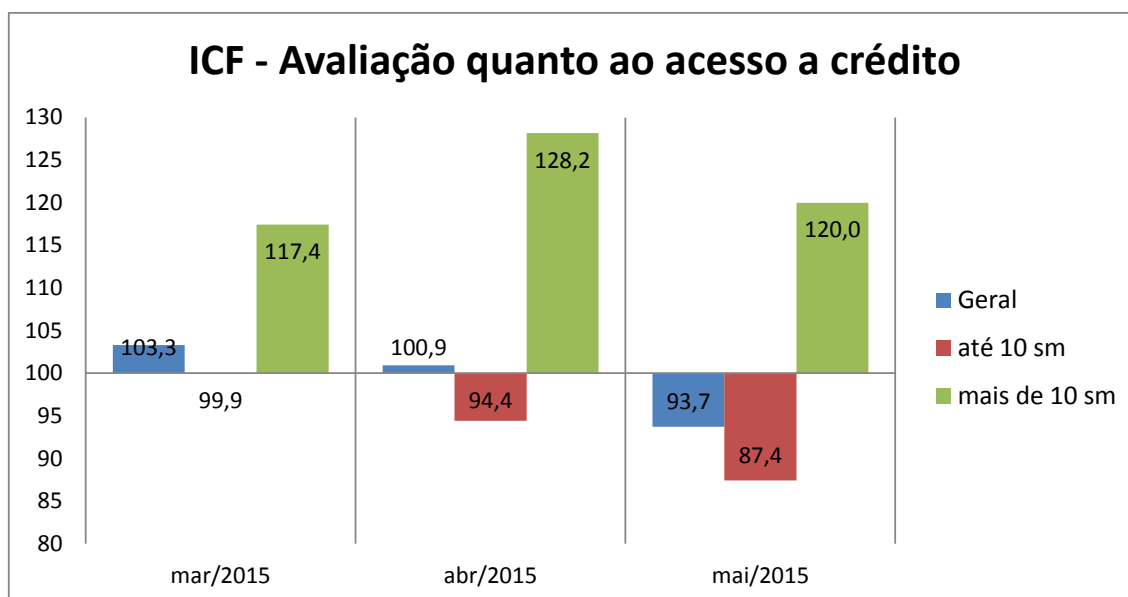



## Consumo atual

A sua família está atualmente comprando mais, menos ou igual ao ano passado?

Nível de Consumo Atual	Total (%)	Até 10 s.m. (%)	Mais de 10 s.m. (%)
Estamos comprando mais (Maior)	23,9	20,2	39,0
Estamos comprando menos (Menor)	50,0	54,0	33,3
Estamos comprando a mesma coisa (Igual)	24,9	24,5	26,7
Não sabe / Não respondeu	1,3	1,3	1,0
<b>Índice</b>	<b>73,9</b>	<b>66,3</b>	<b>105,7</b>

### ICF - Avaliação quanto ao nível de consumo atual

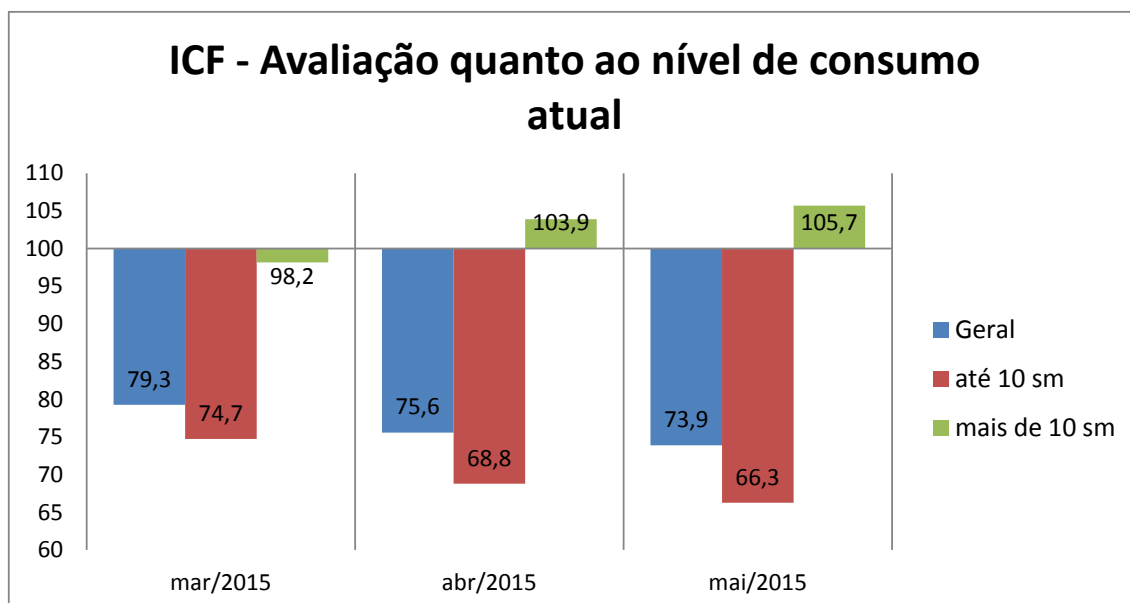
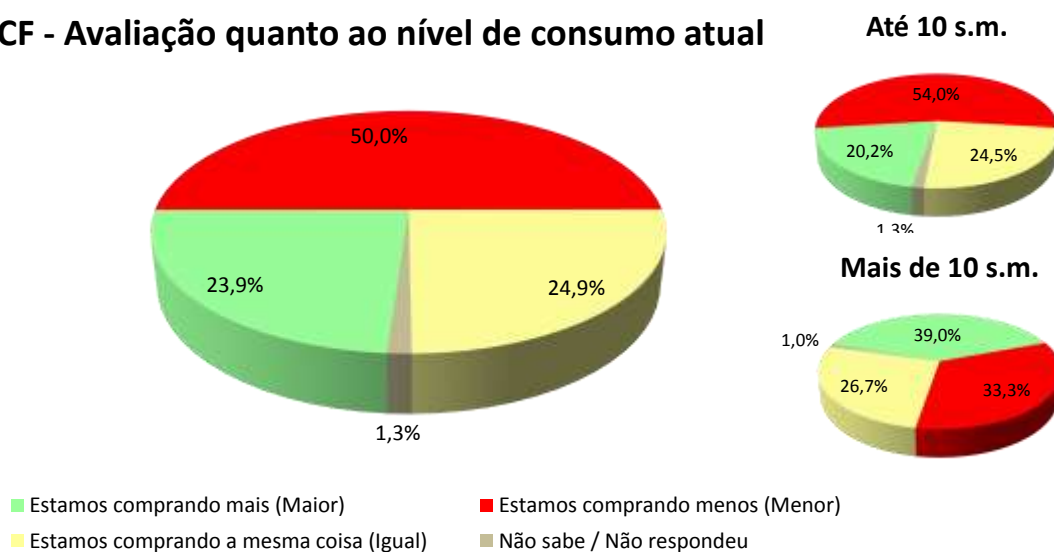

## Perspectiva de consumo

Para os próximos meses, o sr(a). acha que o consumo de sua família e da população em geral tende a ser...?

Perspectiva de Consumo	Total (%)	Até 10 s.m. (%)	Mais de 10 s.m. (%)
Maior que o segundo semestre do ano passado	38,3	35,4	50,5
Menor que o segundo semestre do ano passado	33,3	35,8	22,9
Igual ao segundo semestre do ano passado	25,9	26,0	25,7
Não sabe / Não respondeu	2,4	2,8	1,0
Índice	105,1	99,6	127,6

### ICF - Perspectiva de consumo

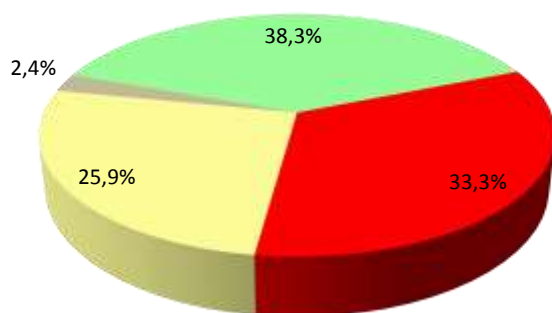

#### Até 10 s.m.

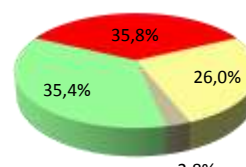

#### Mais de 10 s.m.

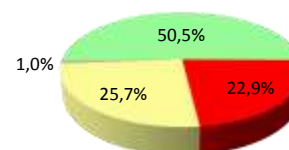

- Maior que o segundo semestre do ano passado
- Menor que o segundo semestre do ano passado
- Igual ao segundo semestre do ano passado
- Não sabe / Não respondeu

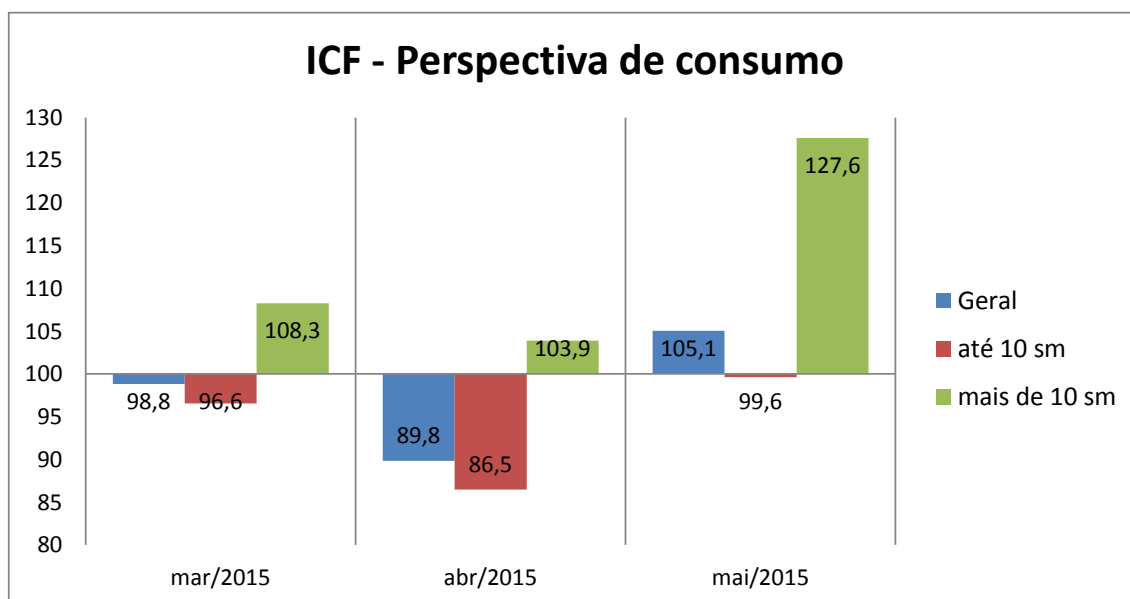

## Momento para consumo de bens duráveis

Pensando em bens duráveis (eletrodomésticos, TV, som, etc.) para casa, o sr(a) acredita que, em termos gerais, atualmente é um bom ou mau momento para as pessoas comprarem essas mercadorias?

Momento para Duráveis	Total (%)	Até 10 s.m. (%)	Mais de 10 s.m. (%)
Bom	34,5	29,5	55,2
Mau	57,9	62,9	37,1
Não Sabe	6,7	6,5	7,6
Não Respondeu	0,9	1,2	--
<b>Índice</b>	<b>76,6</b>	<b>66,6</b>	<b>118,1</b>

### ICF - Avaliação do momento para compra de duráveis

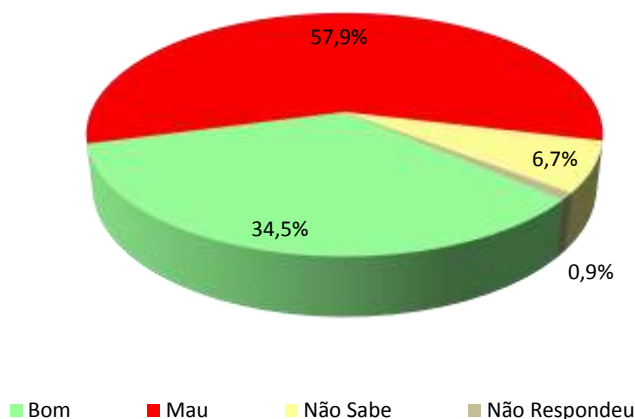

#### Até 10 s.m.

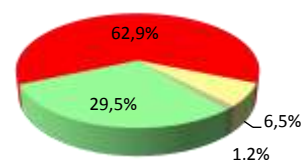

#### Mais de 10 s.m.

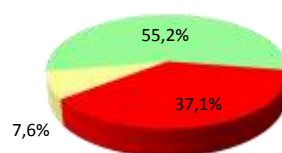

■ Bom ■ Mau ■ Não Sabe ■ Não Respondeu

### ICF - Avaliação do momento para compra de duráveis

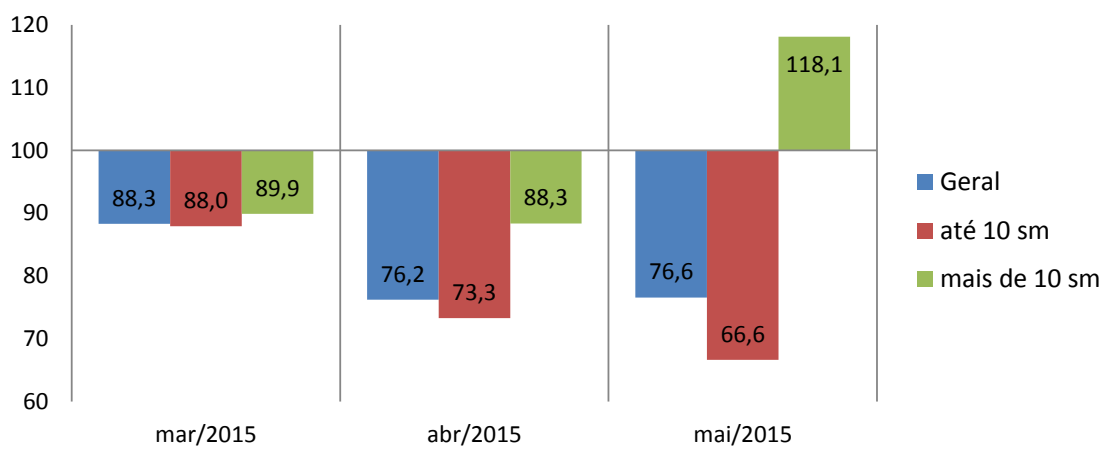

## Aspectos metodológicos

A Pesquisa de Intenção de Consumo das Famílias (ICF) é um indicador com capacidade de medir, com a maior precisão possível, a avaliação que os consumidores fazem sobre aspectos importantes da condição de vida de sua família, tais como a sua capacidade de consumo, atual e de curto prazo, nível de renda doméstico, segurança no emprego e qualidade de consumo, presente e futuro.

Trata-se de um indicador antecedente do consumo, a partir do ponto de vista dos consumidores e não por uso de modelos econométricos, tornando-o uma ferramenta poderosa para a própria política econômica, para as atividades produtivas, para consultorias e instituições financeiras.

O ICF pode ser avaliado sob dois ângulos:

1. O da magnitude do grau de satisfação/insatisfação dos consumidores, através de sua dimensão, pois o índice abaixo de 100 pontos indica uma percepção de insatisfação enquanto acima de 100 ( com limite de 200 pontos) indica o grau de satisfação em termos de seu emprego, renda e capacidade de consumo.
2. O da tendência desse grau de satisfação/insatisfação, através das variações mensais do ICF total.

O ICF investiga junto aos consumidores as avaliações que estes fazem sobre sete itens: Emprego Atual, Perspectiva Profissional, Renda Atual, Facilidade de Compra a Prazo, Nível de Consumo Atual, Perspectiva de Consumo no curto prazo e Oportunidade para compra de bens duráveis. Todas essas avaliações podem ser analisadas separadamente e também de forma segmentada em dois níveis de renda.

O ICF tem como foco absoluto a avaliação que as famílias fazem exclusivamente sobre os aspectos que envolvem o seu orçamento doméstico e seu nível de consumo, presente e de curto prazo.

Por meio de uma transformação específica, cada pergunta (Ti) se transforma em um indicador quantitativo (Xi) variando entre 0 e 200 pontos, que é a variação da escala semântica. O índice 100 demarca a fronteira entre a avaliação de insatisfação e de satisfação do consumidor: abaixo de 100 pontos indica uma percepção de insatisfação enquanto acima de 100 indica o grau de satisfação em termos de seu emprego, renda e capacidade de consumo.

### **POPULAÇÃO**

Famílias em potencial, residentes no Município de PORTO ALEGRE.

### **GRANDEZA DA AMOSTRA**

Para fixar a precisão do tamanho da amostra, admitiu-se que 95% das estimativas poderiam diferir do valor populacional desconhecido p por no máximo 3,5%, isto é, o valor absoluto d(erro amostral) assumiria no máximo valor igual a 0,035 sob o nível de confiança de 95%, para uma população constituída de famílias em potencial.

Preferiu-se adotar o valor antecipado para  $p$  igual a 0,50 com o objetivo de maximizar a variância populacional, obtendo-se maior aproximação para o valor da característica na população. Em outras palavras, fixou-se um maior tamanho da amostra para a precisão fixada.

Assim, o número mínimo de famílias a serem entrevistadas foi de 600, ou seja, com uma amostra de no mínimo 600 famílias, esperou-se que 95% dos intervalos de confiança estimados, com semi-amplitude máxima igual a 0,035, contivessem as verdadeiras frequências.

#### **PERÍODO DE COLETA**

A coleta dos dados é realizada sempre nos últimos dez dias do mês imediatamente anterior ao da divulgação da pesquisa. Assim, os dados do ICF de maio/2015 foram coletados nos últimos dez dias do mês de abril/2015.