

Índice de Vendas do Comércio

Dezembro 2014

Resultado Agregado

	IVC		IVA		IVV	
	Real	Nominal	Real	Nominal	Real	Nominal
Dezembro 2014 / Dezembro 2013	-4,0	0,3	-3,8	-0,7	-3,7	1,6
Acumulado no Ano	-0,4	3,9	1,1	4,4	-1,8	3,5
Acumulado 12 meses	-0,4	3,9	1,1	4,4	-1,8	3,5

Fonte: Fecomércio-RS / FEE / SEFAZ-RS

- Em **dezembro de 2014**, o comércio (IVC) apresentou queda real de 4,0% em comparação ao mesmo período do ano anterior. O resultado foi provocado pela redução de 3,8% do comércio atacadista (IVA) e de 3,7% do comércio varejista (IVV).
 - A deterioração da confiança do consumidor, a inflação em ascensão e os juros em alta continuam a apresentar grande influência sobre o comportamento das vendas do comércio varejista.
 - O comércio varejista (IVV) apresentou uma queda real, nessa base de comparação explicada de maneira determinante pela queda das vendas da atividade de Veículos, Motocicletas, Partes, Peças e Acessórios e Outros Artigos de Uso Pessoal e Doméstico.
- No **ano de 2014**, o comércio (IVC) registrou decréscimo real (-0,4%), influenciado pela expansão de 1,1% do comércio atacadista (IVA) e pelo recuo de 1,8% para o comércio varejista (IVV).
 - O comércio atacadista (IVA) sofreu, pelo terceiro mês consecutivo, recuo frente ao mesmo período de 2013. Assim, seu acumulado em 12 meses seguiu em desaceleração – de 2,1% em novembro nessa base de comparação para 1,1% em dezembro. A taxa positiva foi motivada pelo desempenho de seis das oito atividades pesquisadas com destaque para o comércio atacadista de Combustíveis e Lubrificantes (2,9%) e Veículos, Motocicletas, Partes, Peças e Acessórios (5,1%).
 - O comércio varejista (IVV) apresentou nova queda no acumulado em 12 meses, vindo a registrar mais um resultado negativo para essa base de comparação (-1,8%).
 - Fatores como a confiança do consumidor em níveis reduzidos e em queda, os juros mais altos, o crédito mais restrito do que em períodos anteriores, além da inflação em 6,4% acumulada no ano, contribuem para desenhar um cenário mais restrito às vendas do comércio varejista.

Taxa de Crescimento (%) do Acumulado em 12 Meses

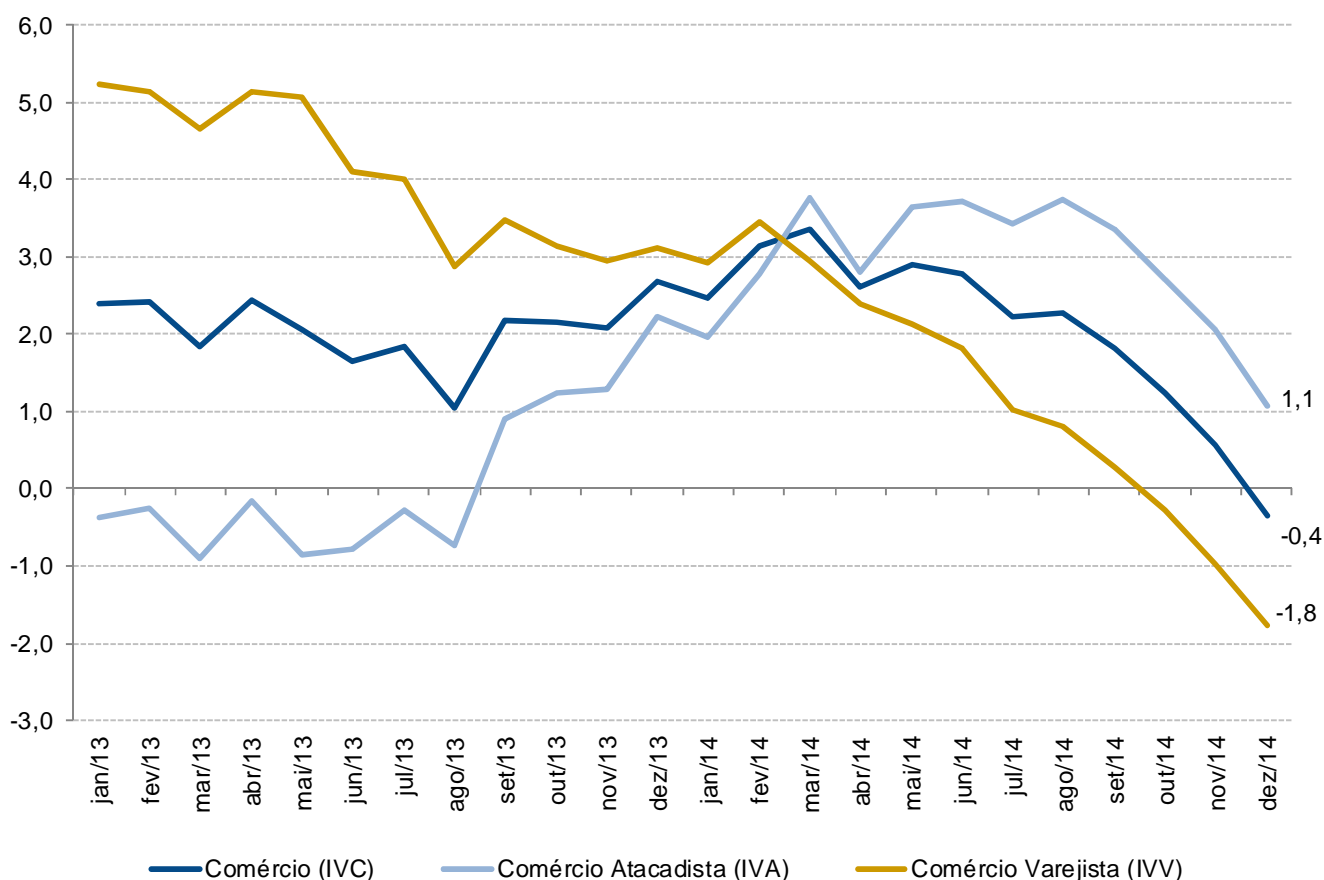

Fonte: Fecomércio-RS / FEE / SEFAZ-RS

Atividades

Atividades	MÊS/IGUAL MÊS DO ANO ANTERIOR			ACUMULADO	
	Taxa de Variação			Taxa de Variação	
	out/14	nov/14	dez/14	No Ano	12 Meses
Comércio Atacadista	-1,3	-5,2	-3,8	1,1	1,1
Produtos Alimentícios, Bebidas e Fumo	2,3	-1,2	1,1	1,3	1,3
Combustíveis e Lubrificantes	-1,3	-3,8	0,1	2,9	2,9
Veículos, Motocicletas, Partes, Peças e Acessórios	5,3	-5,0	-4,4	5,1	5,1
Material de Construção, Madeira, Ferragens e Ferramentas	-2,9	-2,1	-3,7	0,2	0,2
Artigos de Usos Pessoal e Doméstico	-1,8	-1,0	-0,3	2,6	2,6
Produtos Intermediários Industriais	-17,8	-20,1	-18,4	-10,9	-10,9
Máquinas, Aparelhos e Equipamentos	3,7	-0,6	-6,6	-1,2	-1,2
Mercadorias em Geral (Outros)	6,0	5,2	5,3	0,4	0,4

Fonte: Fecomércio-RS / FEE / SEFAZ-RS

- Em **dezembro de 2014**, o comércio atacadista (IVA) apresentou queda de 3,8%. Entre as oito atividades pesquisadas no IVA, cinco sofreram recuo nessa base de comparação. O resultado geral do IVA foi influenciado fortemente pelo desempenho de produtos intermediários industriais, que sofreram nova grande queda em relação ao mesmo período do ano anterior.

- No **acumulado do ano**, o comércio atacadista (IVA) encerrou 2014 apresentando taxa de crescimento positiva (1,1%), sustentada pela expansão de seis das oito atividades pesquisadas com destaque para Veículos, Motocicletas, Partes, Peças e Acessórios (5,1%) e Combustíveis e Lubrificantes (2,9%).

Atividades	MÊS/IGUAL MÊS DO ANO ANTERIOR			ACUMULADO	
	Taxa de Variação			Taxa de Variação	
	out/14	nov/14	dez/14	No Ano	12 Meses
Comércio Varejista	-2,9	-4,1	-3,7	-1,8	-1,8
Produtos Alimentícios, Bebidas e Fumo	2,3	-1,9	0,6	0,7	0,7
<i>Hipermercados e Supermercados</i>	2,3	-1,5	1,6	0,7	0,7
Combustíveis e Lubrificantes	3,9	-1,1	1,1	3,7	3,7
Veículos, Motocicletas, Partes, Peças e Acessórios	-15,5	-8,9	-8,6	-9,5	-9,5
Materiais de Construção	-4,6	-6,5	-6,0	-1,1	-1,1
Tecidos, Vestuário e Calçados	-2,6	-2,9	-5,4	-3,0	-3,0
Móveis e Eletrodomésticos	5,6	3,2	-8,6	1,5	1,5
<i>Eletrodomésticos</i>	6,1	3,2	-9,8	2,9	2,9
<i>Móveis e Artigos de Colchoaria e Decoração</i>	0,9	3,6	-9,1	-2,8	-2,8
Artigos Farmacêuticos, Médico, Ortopédicos, Perfumaria e Cosméticos	2,9	1,0	6,0	3,6	3,6
Equipamentos e Material para Escritório, Informática e Comunicação	-7,5	-2,9	6,0	-8,8	-8,8
Outros Artigos de Uso Pessoal e Doméstico	-10,0	-12,2	-12,0	-7,6	-7,6

Fonte: Fecomércio-RS / FEE / SEFAZ-RS

- Em **dezembro de 2014**, o comércio varejista (IVV) apresentou queda de 3,7%. Entre as nove atividades pesquisadas do comércio varejista, cinco apresentaram redução na comparação com o mesmo período do ano anterior. Como já mencionado, fatores como a confiança do consumidor em níveis reduzidos, a inflação em alta e os juros crescentes têm contribuído negativamente para o desempenho das vendas do comércio varejista.
 - Entre as atividades que apresentaram redução, destaque para o comércio varejista de Veículos, Motocicletas, Partes, Peças e Acessórios (-8,6%) e Outros Artigos de Uso Pessoal e Doméstico (-12,0%), ambos pela variação e pela contribuição.
- No **ano de 2014**, o comércio varejista (IVV) apresentou queda de 1,8%. Entre as nove atividades pesquisadas do comércio varejista, cinco apresentaram redução, com destaque para Veículos, Motocicletas, Partes, Peças e Acessórios (-9,5%) e Outros Artigos de Uso Pessoal e Doméstico (-7,6%) pela variação e pela contribuição.
 - O crescimento mais significativo, nessa base de comparação, é do comércio varejista de Combustíveis e Lubrificantes (3,7%). Em todas as bases de comparação, a atividade é fortemente influenciada pela dinâmica de crescimento dos preços, que se mostrou inferior à média da economia, e também com menor sensibilidade ao aumento de juros.

Mesorregiões

- Em **dezembro de 2014**, o volume de vendas do comércio das sete mesorregiões do Estado apresentou redução na relação com o mesmo período do ano anterior.
 - A mesorregião Metropolitana de Porto Alegre apresentou queda de -2,9%, relacionada, principalmente, ao comércio varejista.

- No **acumulado do ano de 2014**, três mesorregiões apresentam queda nessa base de comparação: Noroeste (-2,0%), Nordeste (-2,9%) e Sudeste (-2,1%).
 - A maior contribuição para o recuo do IVC foi dada pela mesorregião Noroeste Rio-Grandense (-2,0%), estimulada pelos resultados do varejo nessa base de comparação.

IVC - Mesorregiões	MÊS/IGUAL MÊS DO ANO Taxa de Variação			ACUMULADO Taxa de Variação	
	out/14	nov/14	dez/14	No Ano	12 Meses
Noroeste Rio-Grandense	-3,9	-10,2	-8,1	-2,0	-2,0
Nordeste Rio-Grandense	-4,2	-5,3	-5,6	-2,9	-2,9
Centro Ocidental Rio-Grandense	-0,4	-2,4	-1,2	1,6	1,6
Centro Oriental Rio-Grandense	2,0	0,8	-1,9	2,7	2,7
Metropolitana de Porto Alegre	-1,2	-3,3	-2,9	0,4	0,4
Sudoeste Rio-Grandense	0,8	-0,8	-2,5	1,1	1,1
Sudeste Rio-Grandense	-4,7	-3,7	-2,2	-2,1	-2,1

Fonte: Fecomércio-RS / FEE / SEFAZ-RS

Municípios

IVC - Municípios	MÊS/IGUAL MÊS DO ANO			ACUMULADO	
	Taxa de Variação			Taxa de Variação	
	out/14	nov/14	dez/14	No Ano	12 Meses
Bagé	9,9	7,1	0,0	6,7	6,7
Bento Gonçalves	-8,4	-8,1	-6,3	-4,2	-4,2
Camaquã	-1,7	-2,7	-5,0	-1,5	-1,5
Canela	6,4	1,7	2,9	2,8	2,8
Canoas	-2,4	-3,7	1,8	2,2	2,2
Carazinho	-10,4	-17,6	-18,1	-7,0	-7,0
Caxias do Sul	-4,7	-4,2	-4,4	-3,6	-3,6
Cruz Alta	-12,8	-20,9	-16,1	-4,4	-4,4
Erechim	0,8	-5,0	-2,9	0,7	0,7
Gramado	-0,1	-0,3	-2,9	2,1	2,1
Ijuí	-2,8	-7,3	-7,7	-2,7	-2,7
Lajeado	-6,3	-6,5	-6,4	-4,6	-4,6
Montenegro	-1,6	0,1	-1,1	-2,6	-2,6
Novo Hamburgo	-8,5	-6,2	-3,6	-4,8	-4,8
Osório	-5,4	-6,4	-5,3	-5,1	-5,1
Passo Fundo	-3,3	-7,2	-5,4	-3,1	-3,1
Pelotas	-6,4	-3,7	0,2	-3,9	-3,9
Porto Alegre	-2,5	-3,2	-5,5	-1,5	-1,5
Rio Grande	-4,2	-4,7	-4,2	-0,6	-0,6
Santa Cruz do Sul	-1,0	-3,3	-2,4	2,2	2,2
Santa Maria	-2,9	-3,9	-1,8	-0,3	-0,3
Santa Rosa	-1,4	-5,4	-6,4	1,0	1,0
Santana do Livramento	-1,1	-2,3	-2,9	-0,4	-0,4
Santiago	0,4	-2,9	-3,7	-0,3	-0,3
Santo Ângelo	1,4	-5,8	-4,1	-2,1	-2,1
São Borja	-10,2	-11,1	-8,2	-7,8	-7,8
São Leopoldo	-0,4	-3,2	-3,6	-0,9	-0,9
Taquara	-4,2	-5,8	-5,5	-2,7	-2,7
Uruguaiana	-4,7	-6,6	-5,5	-2,2	-2,2
Vacaria	-5,9	-10,1	-10,4	-4,2	-4,2

Fonte: Fecomércio-RS / FEE / SEFAZ-RS

É permitida a reprodução total ou parcial deste conteúdo, elaborado pela FECOMÉRCIO-RS, desde que citada a fonte/elaboração. A FECOMÉRCIO-RS não se responsabiliza por atos/interpretações/decisões tomadas com base nas informações disponibilizadas por suas publicações.