

09 de maio de 2016

Índice de Confiança do Empresário do Comércio (ICEC)

Abril 2016

Apresentação da Pesquisa

O Índice de Confiança do Empresário do Comércio (ICEC) é um indicador calculado pela Confederação Nacional do Comércio de Bens, Serviços e Turismo (CNC) a partir de uma pesquisa mensal de sondagem que visa medir o nível de confiança dos empresários do setor de varejo. Para o Rio Grande do Sul (ICEC-RS), a pesquisa é realizada em Porto Alegre ao longo dos dez dias anteriores ao mês de referência e abrange em sua amostra, no mínimo, 328 estabelecimentos comerciais. Sua divulgação é realizada mensalmente pela Fecomércio-RS.

O ICEC é formado por três componentes, com pesos iguais em seu cálculo:

- **Índice de Condições Atuais (ICAEC):** Reflete a percepção do empresário quanto ao momento presente da economia brasileira, ao setor e à sua empresa especificamente em relação ao mesmo período do ano anterior.
- **Índice de Expectativas (IEEC):** Reflete as expectativas do empresariado sobre o futuro de curto prazo (próximos 6 meses) no que condiz à economia brasileira, ao setor e à sua empresa.
- **Índice de Investimentos (IIEC):** Capta as expectativas de contratação de funcionários, investimentos e níveis de estoques.

O ICEC e seus componentes variam de 0 a 200 pontos. Resultados acima de 100 pontos refletem uma perspectiva otimista da média dos empresários do comércio, cuja intensidade aumenta conforme o indicador se aproxima de 200. Em oposição, valores abaixo de 100 pontos denotam uma opinião média pessimista, mais intensa quanto mais próximo de 0 se encontra o indicador.

Análise dos principais resultados do ICEC-RS em abr/16

- O ICEC registrou 81,8 pontos em abr/16, com alta de 1,1% na comparação com o mesmo mês de 2015 e variação de -2,9% em relação a mar/16.
- Na média de 12 meses, o indicador passou de 80,9 pontos em mar/16 para 81,0 em abr/16.
- Os resultados de abr/16 mostram reforçam a estabilização, em patamares bastante pessimistas, do nível de confiança dos empresários do comércio. As expectativas em relação ao futuro apresentaram melhora sutil em relação ao mesmo período anterior, porém ainda bastante abaixo do nível médio histórico e sinalizando interrupção no processo de deterioração.
- Esses sinais positivos observados nos resultados de abr/16, contudo, não representam uma mudança no quadro de pessimismo dos empresários e, portanto, não foram suficientes para afetar os indicadores relativos às perspectivas de investimentos, que registraram comportamento semelhante ao apresentado em mar/16.
- Nesse quadro, como temos comentado em relatórios anteriores, o pessimismo dos empresários é influenciado de maneira decisiva pela sua percepção em relação às condições atuais, com destaque para a situação atual da economia brasileira. O cenário de inflação e juros altos, atividade econômica em queda e sem perspectivas de mudança nessa trajetória, resultados negativos das contas públicas e forte

depreciação cambial, são os componentes econômicos que associados à grande instabilidade no campo político, colocam a confiança do empresariado em situação de pessimismo.

Índice de Confiança do Empresário do Comércio (ICEC-RS)

Abril/2016

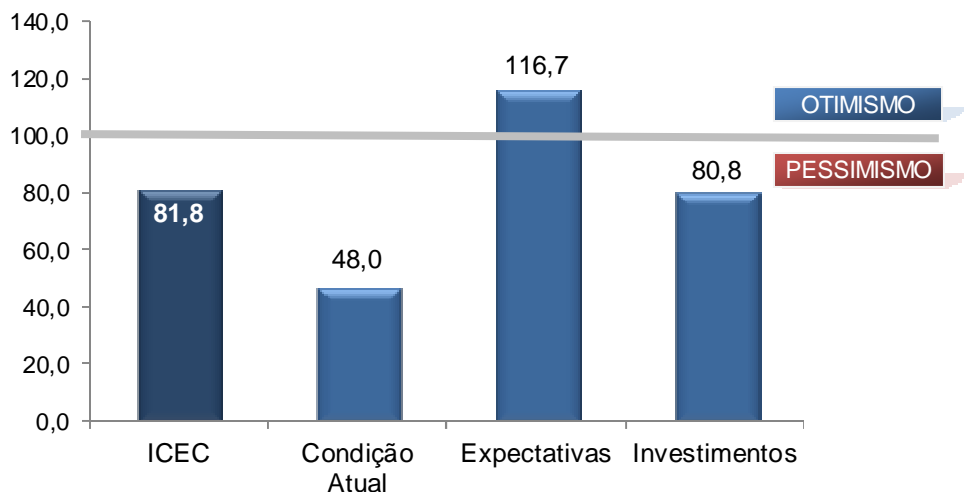

Fonte: CNC

Elaboração: Assessoria Econômica /Fecomércio-RS

Índice de Confiança do Empresário do Comércio (ICEC-RS)

Média em 12 meses

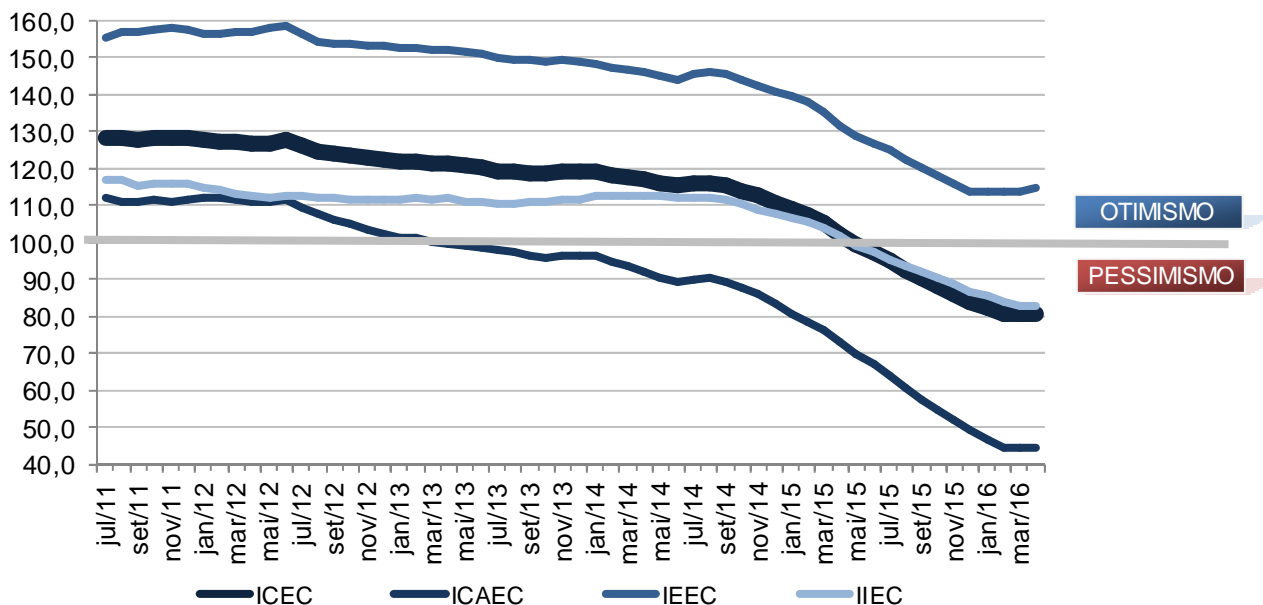

Fonte: CNC

Elaboração: Assessoria Econômica /Fecomércio-RS

Condições Atuais
Índice de Condições Atuais do Empresário do Comércio (ICAEC)

	ICAEC	Economia	Setor	Empresa
abr/15	49,0	28,2	51,6	67,2
mar/16	51,2	27,7	52,4	73,5
abr/16	48,0	26,5	49,4	68,0

Fonte: CNC

Elaboração: Assessoria Econômica / Fecomércio-RS

- O indicador de condições atuais (ICAEC) atingiu 48,0 pontos em abr/16, com queda de 2,0% em relação ao mesmo mês do ano anterior e recuo de 6,3% na comparação com mar/16.
- A percepção da situação atual apresentou nova queda em abr/16, sendo explicada pela queda dos três componentes do indicador.
- O pessimismo em relação à situação atual da economia brasileira permaneceu em patamares extremos, ficando em 26,5 pontos em abr/16. A conjuntura atual, que inclui inflação elevada, juros altos, depreciação cambial, deterioração fiscal, instabilidade política e, principalmente, recessão econômica explicam tal percepção.
- Os outros componentes do indicador de condições atuais - a percepção quanto ao comércio e à própria empresa - também permanecem marcando patamares bastante pessimistas e refletindo os resultados ruins para as vendas que vêm sendo observados nos últimos meses.
- Na média em 12 meses, o indicador de situação atual permaneceu em 44,9 pontos entre mar/16 e abr/16.

Expectativas
Índice de Expectativas do Empresário do Comércio (IEEC)

	IEEC	Economia	Setor	Empresa
abr/15	108,8	81,3	113,6	131,5
mar/16	120,8	97,4	124,9	140,2
abr/16	116,7	91,0	122,7	136,5

Fonte: CNC

Elaboração: Assessoria Econômica / Fecomércio-RS

- O indicador de expectativas quanto ao futuro (IEEC) atingiu 116,7 pontos, com acréscimo de 7,3% na comparação com o mesmo período do ano passado. Em relação a março, o indicador diminuiu 3,4%.
- Na média em 12 meses, o IEEC passou de 114,3 em mar/16 para 114,9 em abr/16.
- Todos os indicadores do índice apresentaram aumento com relação ao mesmo período do ano passado. Apesar de ainda no campo pessimista, o indicador relacionado à economia nacional foi o que apresentou a alta mais significativa, mostrando que os empresários do comércio esperam melhora no cenário nos próximos meses.
- Esse otimismo, contudo, segue sendo determinado essencialmente por suas perspectivas para as próprias empresas, cujo índice encontra-se em 136,5 pontos, e pelas expectativas para o comércio (122,7 pontos). As expectativas para a economia brasileira seguem em patamar pessimista.

Investimentos**Índice de Investimentos do Empresário do Comércio (IIEC)**

	IIEC	Contratação de Funcionários	Investimentos	Situação Atual dos Estoques
abr/15	85,0	84,7	75,3	95,1
mar/16	80,9	81,9	68,9	91,7
abr/16	80,8	82,6	68,7	91,1

Fonte: CNC

Elaboração: Assessoria Econômica /Fecomércio-RS

- O indicador referente aos investimentos do empresário do comércio (IIEC) atingiu 80,8 pontos, com queda de 5,0% na comparação com abr/15 e variação de -0,1% em relação ao mês anterior.
- Em relação ao mesmo período do ano passado, são determinantes para a queda do IIEC as reduções das perspectivas de realização de investimentos (-8,7%), que permanece em nível pessimista desde ago/14, e situação atual dos estoques (-4,3%).
- O indicador de contratação de funcionários continua apresentando variações negativas, sinalizando a baixa perspectiva de aumento no quadro de pessoal em um contexto de crise econômica.
- Na média em 12 meses, o indicador passou de 83,6 pontos em mar/16 para 83,3 em abr/16.
- É interessante notar que apesar da melhora das expectativas expressadas no IIEC, tal melhora ainda não se mostram suficientes para afetar os planos de investimentos do empresariado do comércio.

É permitida a reprodução total ou parcial deste conteúdo, elaborado pela FECOMÉRCIO-RS, desde que citada a fonte/elaboração. A FECOMÉRCIO-RS não se responsabiliza por atos/interpretações/decisões tomadas com base nas informações disponibilizadas por suas publicações.