

INTENÇÃO DE CONSUMO DAS FAMÍLIAS - ICF

*PORTO ALEGRE - RS
JUNHO/2016*

SUMÁRIO

Série histórica do ICF	3
Resultado do ICF	3
Situação do emprego.....	4
Perspectiva profissional.....	5
Situação de renda	6
Acesso a crédito ou empréstimo	7
Consumo atual.....	8
Perspectiva de consumo.....	9
Momento para consumo de bens duráveis.....	10
Aspectos metodológicos.....	11

Série histórica do ICF

Série Histórica do ICF

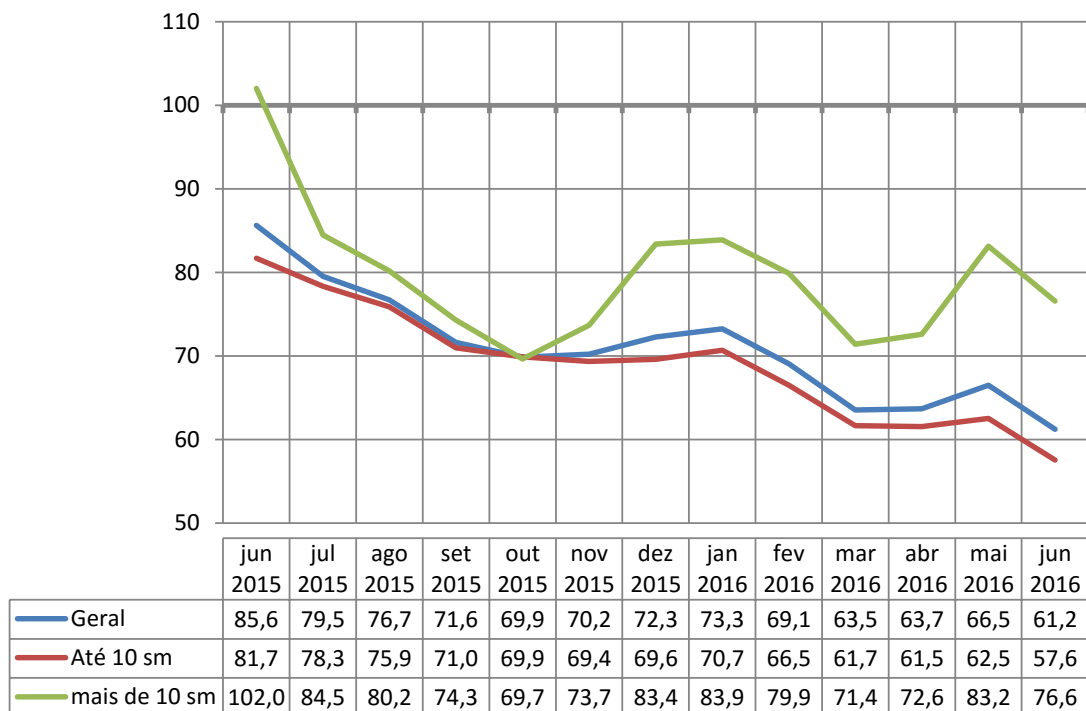

Resultado do ICF

ICF - Intenção de Consumo das Famílias

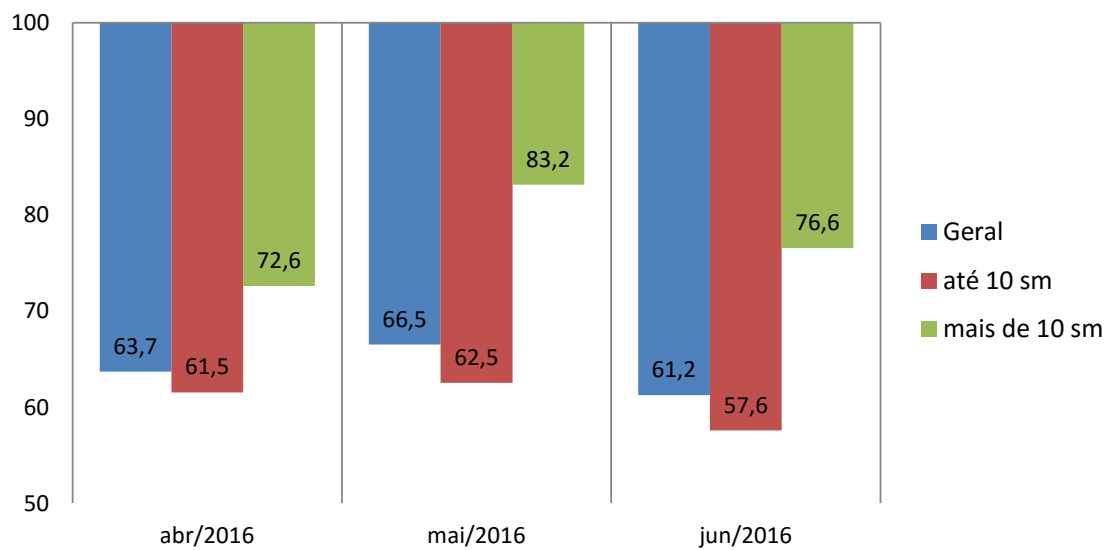

Situação do emprego

Em relação ao seu emprego, como o(a) sr.(a) se sente em comparação com a sua situação nesse mesmo período do ano passado?

Situação do Emprego	Total (%)	Até 10 s.m. (%)	Mais de 10 s.m. (%)
Mais seguro	19,6	18,7	23,3
Menos seguro	35,7	37,1	30,1
Igual ao ano passado	31,8	31,8	32,0
Estou desempregado	12,7	12,4	13,6
Não sabe / Não respondeu	0,2	--	1,0
Índice	83,9	81,7	93,2

ICF - Satisfação com emprego atual

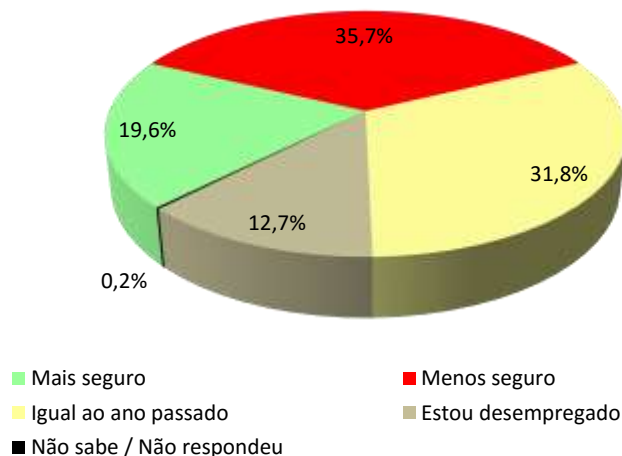

Até 10 s.m.

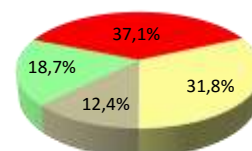

Mais de 10 s.m.

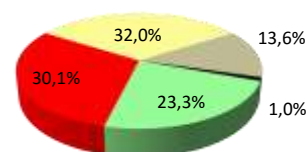

ICF - Satisfação com emprego atual

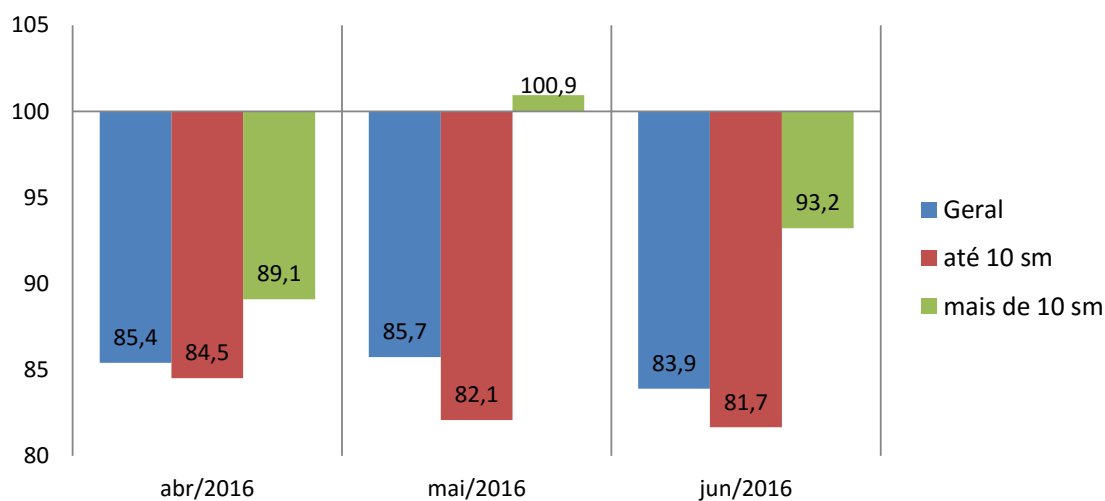

Perspectiva profissional

O responsável pelo domicílio acha que terá alguma melhora profissional nos próximos seis meses?

Perspectiva Profissional	Total (%)	Até 10 s.m. (%)	Mais de 10 s.m. (%)
Sim (Positiva)	44,4	42,4	52,4
Não (Negativa)	46,8	49,0	37,9
Não sabe	8,2	8,4	7,8
Não respondeu	0,6	0,3	1,9
Índice	97,5	93,5	114,6

ICF -Avaliação da perspectiva profissional

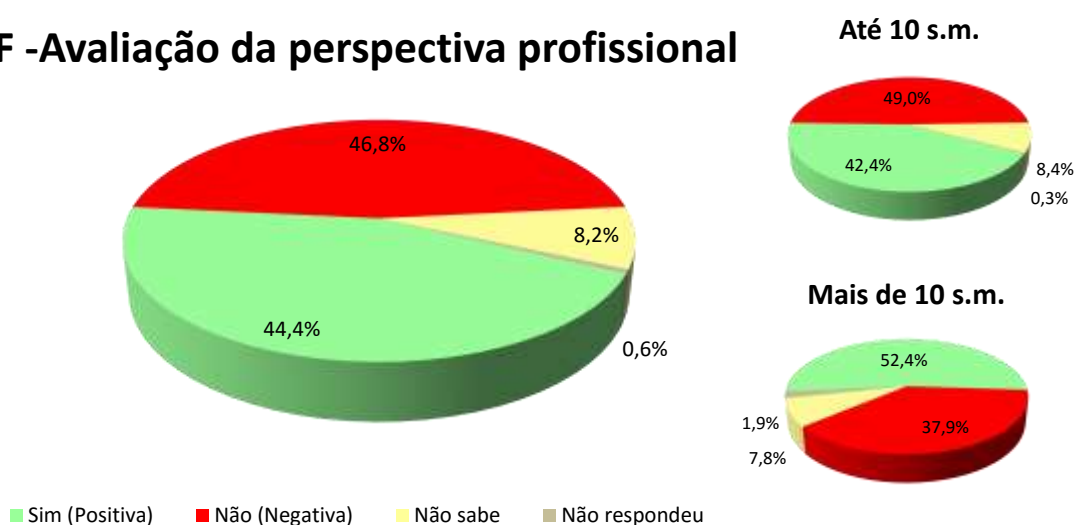

ICF - Avaliação da perspectiva profissional

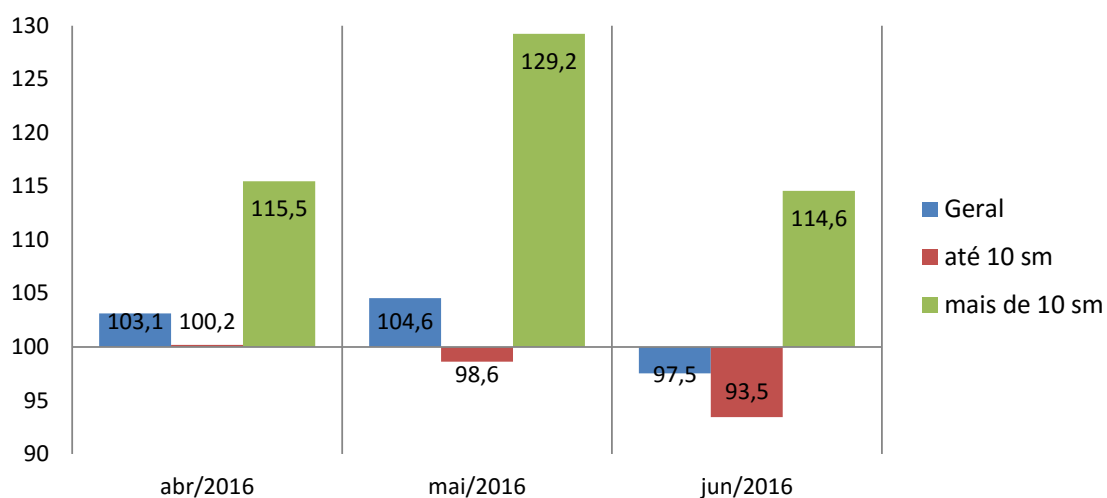

Situação de renda

O sr(a). avalia que hoje, em comparação ao mesmo período do ano passado, a renda familiar está...

Renda Atual	Total (%)	Até 10 s.m. (%)	Mais de 10 s.m. (%)
Melhor	18,8	17,0	26,2
Pior	45,0	48,8	29,1
Igual a do ano passado	35,6	33,9	42,7
Não sabe / não respondeu	0,7	0,4	1,9
Índice	73,8	68,2	97,1

ICF - Satisfação com a renda atual

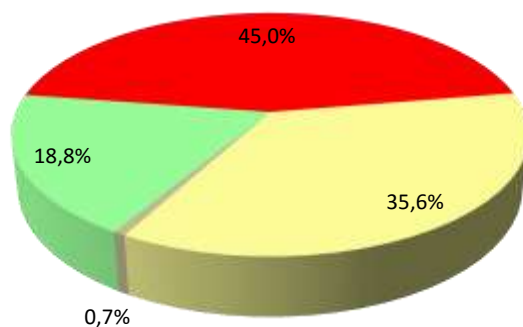

Até 10 s.m.

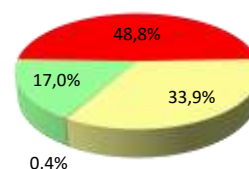

Mais de 10 s.m.

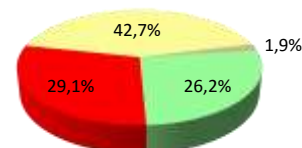

■ Melhor ■ Pior ■ Igual a do ano passado ■ Não sabe / não respondeu

ICF - Satisfação com a renda atual

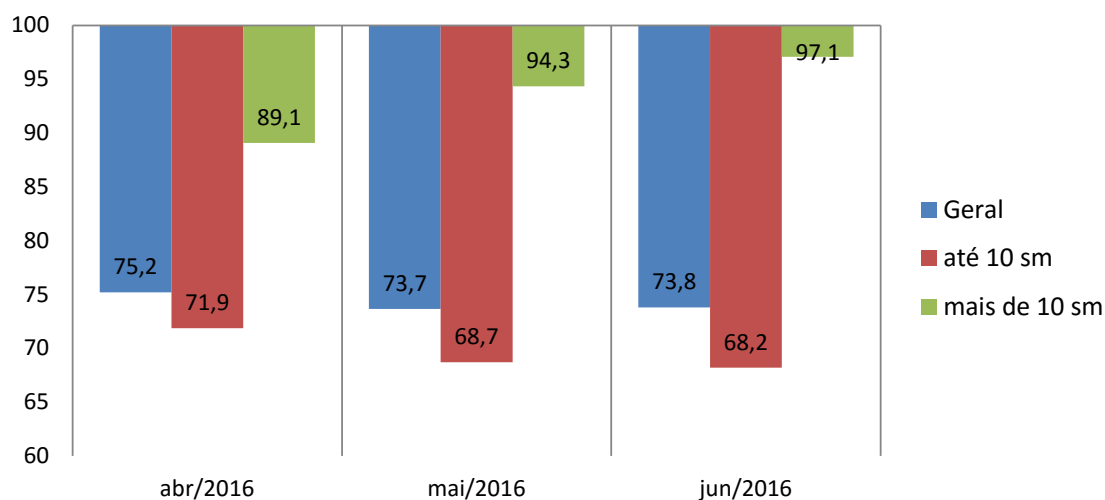

Acesso a crédito ou empréstimo

O sr(a). acha que, comparando com o ano passado, está mais fácil ou mais difícil conseguir empréstimo/crédito para comprar a prazo?

Compra a Prazo (Acesso ao crédito)	Total (%)	Até 10 s.m. (%)	Mais de 10 s.m. (%)
Mais Fácil	14,1	13,8	15,5
Mais Difícil	62,1	63,5	56,3
Igual ao ano passado	19,0	18,7	20,4
Não sabe / não respondeu	4,7	4,0	7,8
Índice	52,0	50,3	59,2

ICF - Avaliação quanto ao acesso a crédito

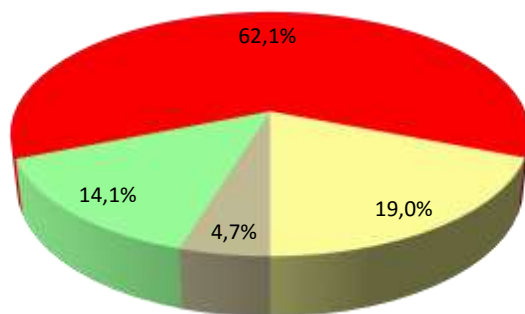

Até 10 s.m.

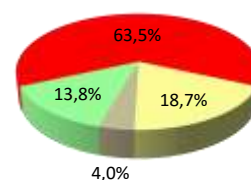

Mais de 10 s.m.

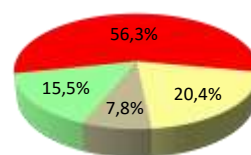

■ Mais Fácil ■ Mais Difícil ■ Igual ao ano passado ■ Não sabe / não respondeu

ICF - Avaliação quanto ao acesso a crédito

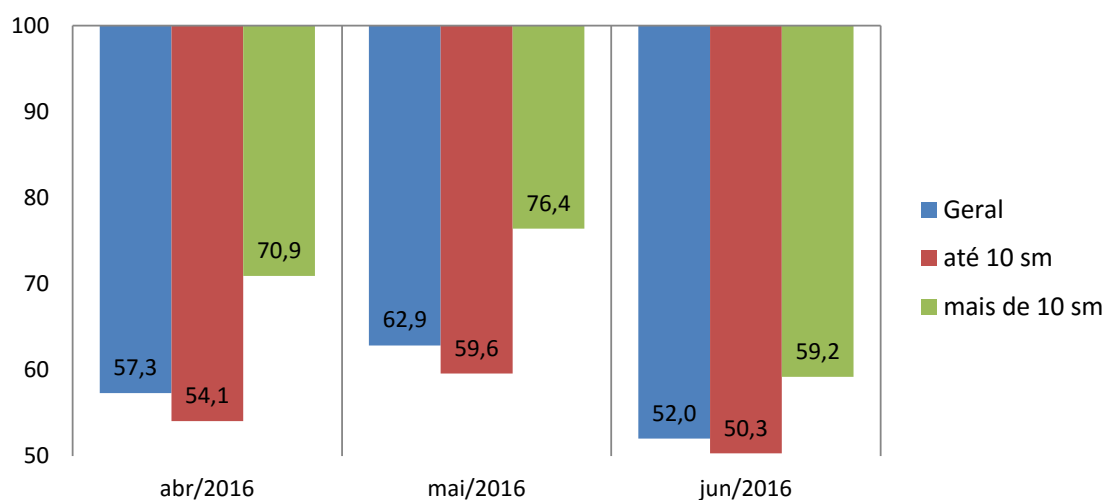

Consumo atual

A sua família está atualmente comprando mais, menos ou igual ao ano passado?

Nível de Consumo Atual	Total (%)	Até 10 s.m. (%)	Mais de 10 s.m. (%)
Estamos comprando mais (Maior)	8,9	7,1	16,5
Estamos comprando menos (Menor)	68,4	72,8	50,5
Estamos comprando a mesma coisa (Igual)	22,3	19,7	33,0
Não sabe / Não respondeu	0,4	0,5	--
Índice	40,5	34,3	66,0

ICF - Avaliação quanto ao nível de consumo atual

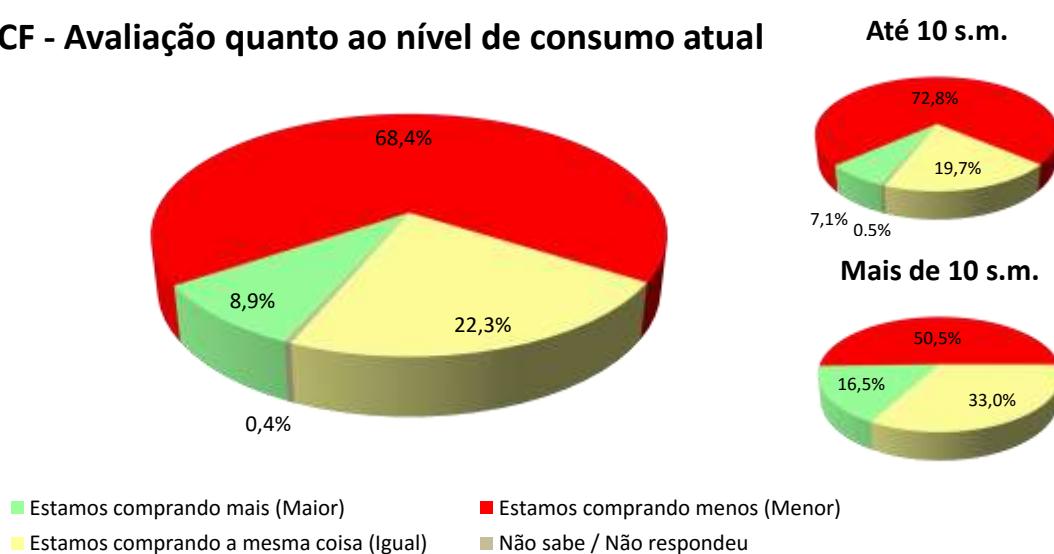

ICF - Avaliação quanto ao nível de consumo atual

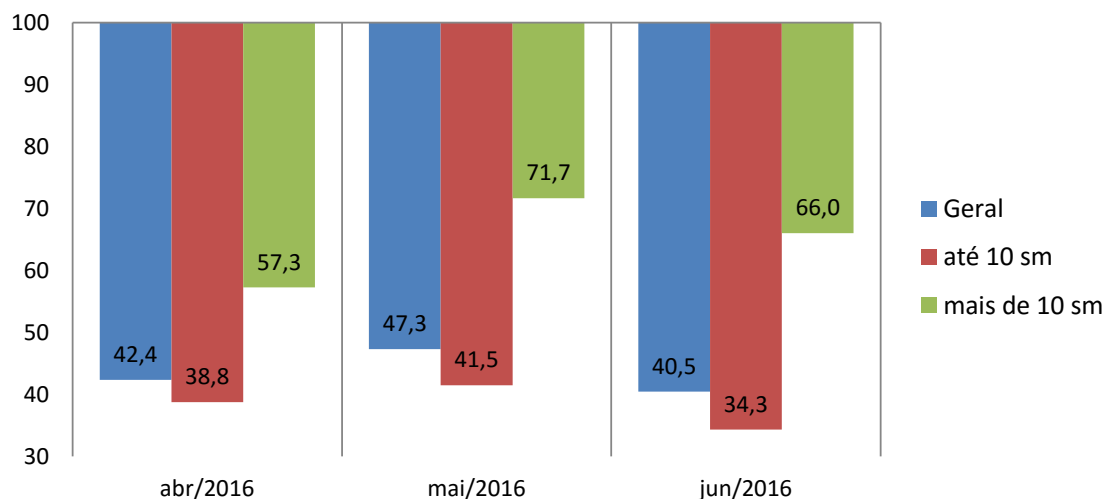

Perspectiva de consumo

Para os próximos meses, o sr(a). acha que o consumo de sua família e da população em geral tende a ser...?

Perspectiva de Consumo	Total (%)	Até 10 s.m. (%)	Mais de 10 s.m. (%)
Maior que o segundo semestre do ano passado	18,4	17,3	23,3
Menor que o segundo semestre do ano passado	66,9	68,3	61,2
Igual ao segundo semestre do ano passado	13,2	12,9	14,6
Não sabe / Não respondeu	1,4	1,5	1,0
Índice	51,5	49,0	62,1

ICF - Perspectiva de consumo

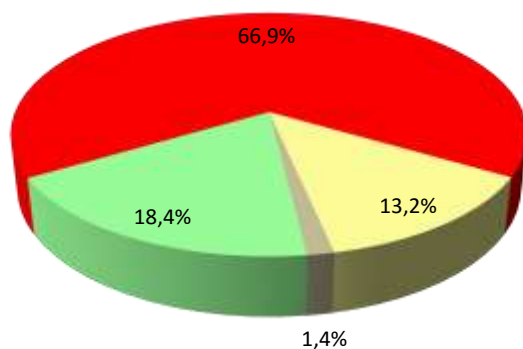

Até 10 s.m.

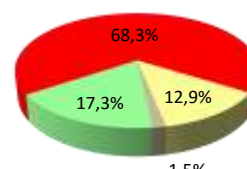

Mais de 10 s.m.

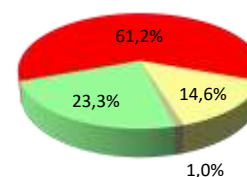

- Maior que o segundo semestre do ano passado
- Menor que o segundo semestre do ano passado
- Igual ao segundo semestre do ano passado
- Não sabe / Não respondeu

ICF - Perspectiva de consumo

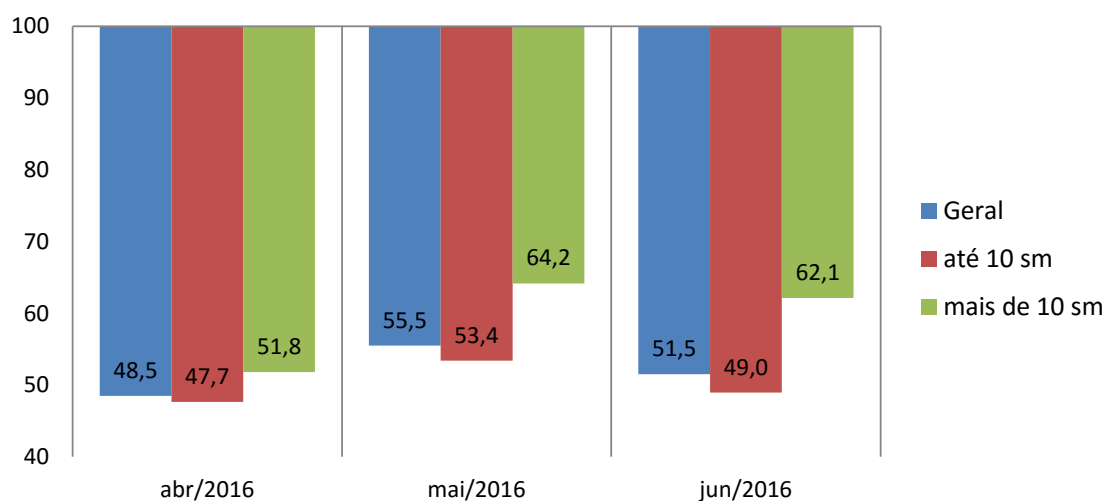

Momento para consumo de bens duráveis

Pensando em bens duráveis (eletrodomésticos, TV, som, etc.) para casa, o sr(a) acredita que, em termos gerais, atualmente é um bom ou mau momento para as pessoas comprarem essas mercadorias?

Momento para Duráveis	Total (%)	Até 10 s.m. (%)	Mais de 10 s.m. (%)
Bom	13,0	11,3	20,4
Mau	83,6	85,2	76,7
Não Sabe	2,9	3,4	1,0
Não Respondeu	0,5	0,2	1,9
Índice	29,5	26,1	43,7

ICF - Avaliação do momento para compra de duráveis

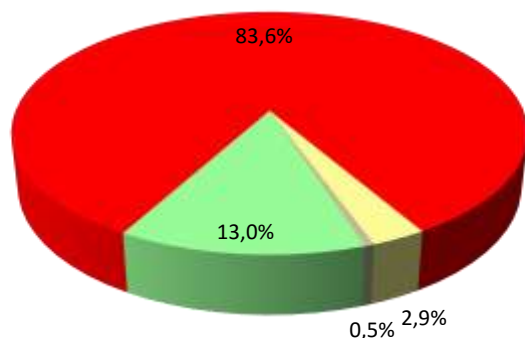

■ Bom ■ Mau ■ Não Sabe ■ Não Respondeu

Até 10 s.m.

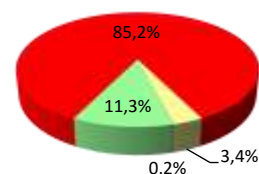

Mais de 10 s.m.

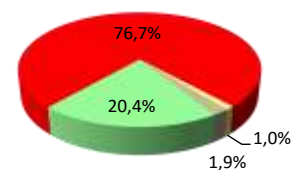

ICF - Avaliação do momento para compra de duráveis

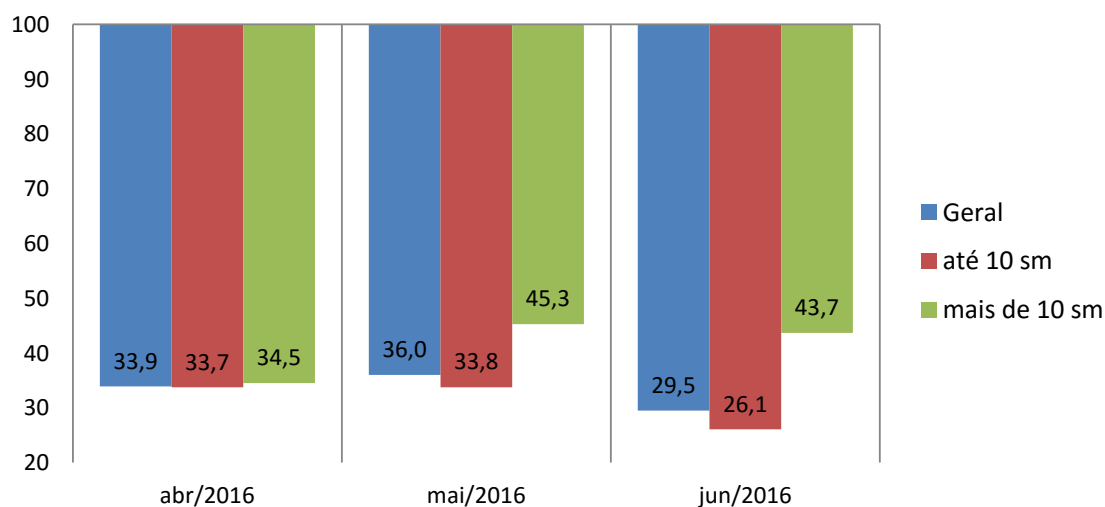

Aspectos metodológicos

A Pesquisa de Intenção de Consumo das Famílias (ICF) é um indicador com capacidade de medir, com a maior precisão possível, a avaliação que os consumidores fazem sobre aspectos importantes da condição de vida de sua família, tais como a sua capacidade de consumo, atual e de curto prazo, nível de renda doméstico, segurança no emprego e qualidade de consumo, presente e futuro.

Trata-se de um indicador antecedente do consumo, a partir do ponto de vista dos consumidores e não por uso de modelos econométricos, tornando-o uma ferramenta poderosa para a própria política econômica, para as atividades produtivas, para consultorias e instituições financeiras.

O ICF pode ser avaliado sob dois ângulos:

1. O da magnitude do grau de satisfação/insatisfação dos consumidores, através de sua dimensão, pois o índice abaixo de 100 pontos indica uma percepção de insatisfação enquanto acima de 100 (com limite de 200 pontos) indica o grau de satisfação em termos de seu emprego, renda e capacidade de consumo.
2. O da tendência desse grau de satisfação/insatisfação, através das variações mensais do ICF total.

O ICF investiga junto aos consumidores as avaliações que estes fazem sobre sete itens: Emprego Atual, Perspectiva Profissional, Renda Atual, Facilidade de Compra a Prazo, Nível de Consumo Atual, Perspectiva de Consumo no curto prazo e Oportunidade para compra de bens duráveis. Todas essas avaliações podem ser analisadas separadamente e também de forma segmentada em dois níveis de renda.

O ICF tem como foco absoluto a avaliação que as famílias fazem exclusivamente sobre os aspectos que envolvem o seu orçamento doméstico e seu nível de consumo, presente e de curto prazo.

Por meio de uma transformação específica, cada pergunta (Ti) se transforma em um indicador quantitativo (Xi) variando entre 0 e 200 pontos, que é a variação da escala semântica. O índice 100 demarca a fronteira entre a avaliação de insatisfação e de satisfação do consumidor: abaixo de 100 pontos indica uma percepção de insatisfação enquanto acima de 100 indica o grau de satisfação em termos de seu emprego, renda e capacidade de consumo.

POPULAÇÃO

Famílias em potencial, residentes no Município de PORTO ALEGRE.

GRANDEZA DA AMOSTRA

Para fixar a precisão do tamanho da amostra, admitiu-se que 95% das estimativas poderiam diferir do valor populacional desconhecido p por no máximo 3,5%, isto é, o valor absoluto d (erro amostral) assumiria no máximo valor igual a 0,035 sob o nível de confiança de 95%, para uma população constituída de famílias em potencial.

Preferiu-se adotar o valor antecipado para p igual a 0,50 com o objetivo de maximizar a variância populacional, obtendo-se maior aproximação para o valor da característica na população. Em outras palavras, fixou-se um maior tamanho da amostra para a precisão fixada.

Assim, o número mínimo de famílias a serem entrevistadas foi de 600, ou seja, com uma amostra de no mínimo 600 famílias, esperou-se que 95% dos intervalos de confiança estimados, com semi-amplitude máxima igual a 0,035, contivessem as verdadeiras frequências.

PERÍODO DE COLETA

A coleta dos dados é realizada sempre nos últimos dez dias do mês imediatamente anterior ao da divulgação da pesquisa. Assim, os dados do ICF de junho/2016 foram coletados nos últimos dez dias do mês de maio/2016.