

27 de junho de 2016.

Índice de Confiança do Empresário do Comércio (ICEC)

Junho 2016

Apresentação da Pesquisa

O Índice de Confiança do Empresário do Comércio (ICEC) é um indicador calculado pela Confederação Nacional do Comércio de Bens, Serviços e Turismo (CNC) a partir de uma pesquisa mensal de sondagem que visa medir o nível de confiança dos empresários do setor de varejo. Para o Rio Grande do Sul (ICEC-RS), a pesquisa é realizada em Porto Alegre ao longo dos dez dias anteriores ao mês de referência e abrange em sua amostra, no mínimo, 328 estabelecimentos comerciais. Sua divulgação é realizada mensalmente pela Fecomércio-RS.

O ICEC é formado por três componentes, com pesos iguais em seu cálculo:

- **Índice de Condições Atuais (ICAEC):** Reflete a percepção do empresário quanto ao momento presente da economia brasileira, ao setor e à sua empresa especificamente em relação ao mesmo período do ano anterior.
- **Índice de Expectativas (IEEC):** Reflete as expectativas do empresariado sobre o futuro de curto prazo (próximos 6 meses) no que condiz à economia brasileira, ao setor e à sua empresa.
- **Índice de Investimentos (IIEC):** Capta as expectativas de contratação de funcionários, investimentos e níveis de estoques.

O ICEC e seus componentes variam de 0 a 200 pontos. Resultados acima de 100 pontos refletem uma perspectiva otimista da média dos empresários do comércio, cuja intensidade aumenta conforme o indicador se aproxima de 200. Em oposição, valores abaixo de 100 pontos denotam uma opinião média pessimista, mais intensa quanto mais próximo de 0 se encontra o indicador.

Análise dos principais resultados do ICEC-RS em jun/16

- O ICEC registrou 85,7 pontos em jun/16, com alta de 2,2% na comparação com o mesmo mês de 2015 e de 6,1% em relação ao mês de mai/16.
- Na média de 12 meses, o indicador atingiu 81,2 pontos, aumentando levemente ante a média apurada no mês anterior (81,0 pontos).
- Os resultados de jun/16 mantêm o ICEC no campo pessimista, apesar da melhora com relação ao mesmo mês do ano anterior e a mai/16. Continua sendo determinante nesse desempenho, a avaliação bastante pessimista do empresariado com relação às condições atuais, com destaque para a péssima avaliação da situação atual da economia brasileira.
- As expectativas apresentaram nova melhora, explicada pelo desempenho dos três indicadores, com destaque para a expectativa do empresariado com relação ao desempenho da economia brasileira que avançou para o campo otimista após 16 meses no campo pessimista. Todavia, essa melhora nas expectativas não foi suficiente para alterar a perspectiva pessimista do empresariado quanto aos investimentos.

Índice de Confiança do Empresário do Comércio (ICEC-RS)

Junho/2016

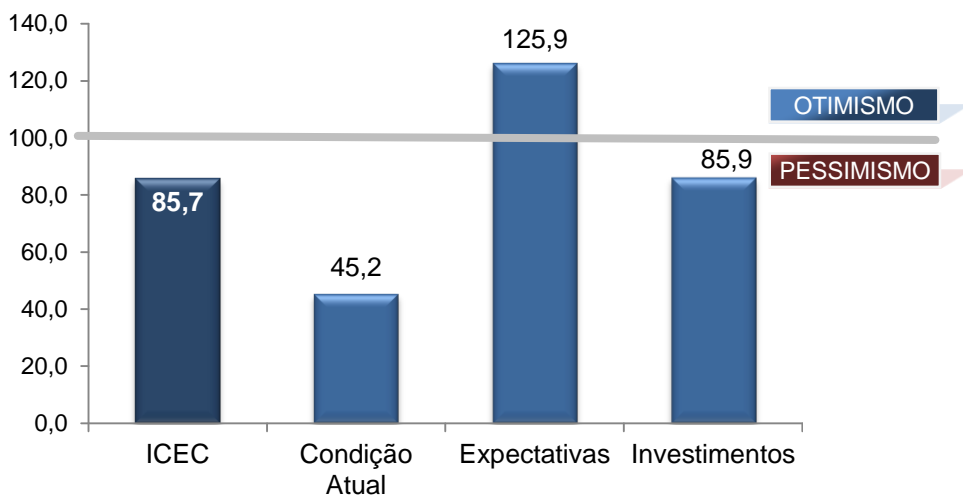

Fonte: CNC
Elaboração: Assessoria Econômica /Fecomércio-RS

Índice de Confiança do Empresário do Comércio (ICEC-RS)

Média em 12 meses

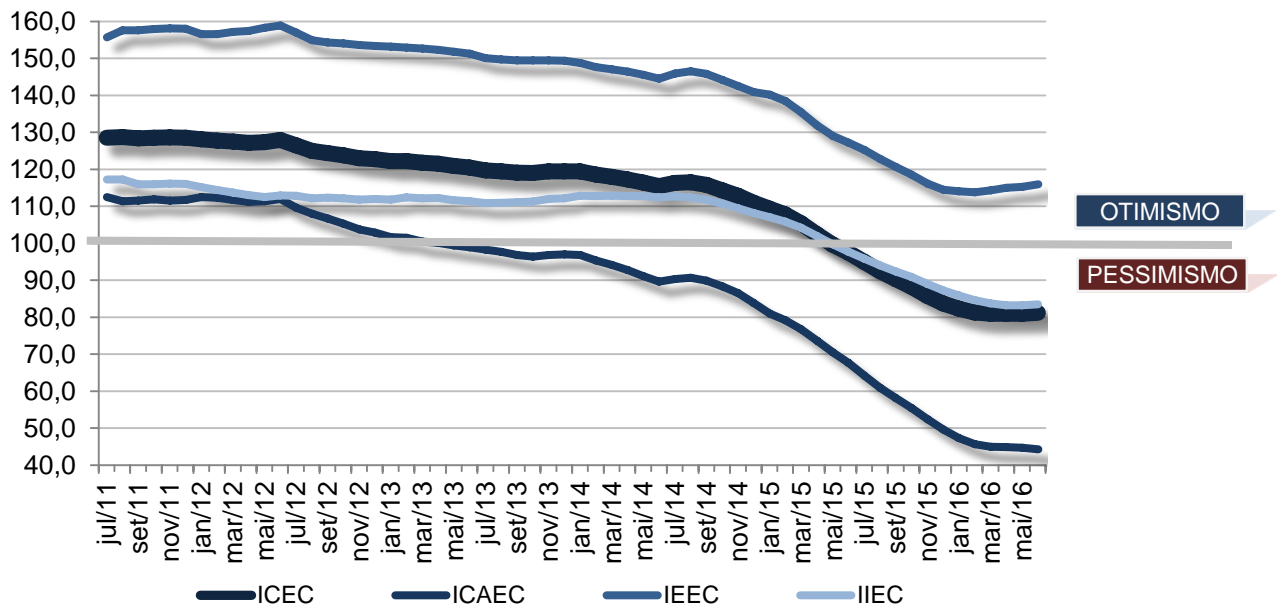

Fonte: CNC
Elaboração: Assessoria Econômica /Fecomércio-RS

Condições Atuais
Índice de Condições Atuais do Empresário do Comércio (ICAEC)

	ICAEC	Economia	Setor	Empresa
jun/15	50,0	28,2	50,4	71,5
mai/16	46,0	24,3	48,1	65,7
jun/16	45,2	23,8	47,6	64,3

Fonte: CNC

Elaboração: Assessoria Econômica / Fecomércio-RS

- O indicador de condições atuais (ICAEC) alcançou 45,2 pontos em jun/16, com queda de 9,6% em relação ao mesmo mês do ano anterior e recuo de 1,7% na comparação com mai/16.
- A percepção da situação atual apurou nova queda em jun/16, refletindo o recuo verificado nos três componentes do indicador.
- O pessimismo em relação à situação atual da economia brasileira permaneceu em patamares extremos, ficando em 23,8 pontos em jun/16.
- A conjuntura econômica ruim persiste, explicando a percepção do empresariado quanto às condições atuais da economia e do setor. Como é típico do indicador, a percepção da situação da empresa é melhor que a da economia e a do comércio, apesar de pessimista.
- Na média em 12 meses, o indicador de situação atual apresentou uma sutil mudança, passando de 44,7 pontos em mai/16 para 44,3 em jun/16.

Expectativas
Índice de Expectativas do Empresário do Comércio (IEEC)

	IEEC	Economia	Setor	Empresa
jun/15	117,2	94,5	121,2	135,9
mai/16	114,1	88,6	120,5	133,3
jun/16	125,9	107,1	130,0	140,7

Fonte: CNC

Elaboração: Assessoria Econômica / Fecomércio-RS

- O indicador de expectativas quanto ao futuro (IEEC) atingiu 125,9 pontos, o que representou uma elevação de 7,4% na comparação com o mesmo período do ano passado e de 10,3% frente ao mês de mai/16.
- Na média em 12 meses, o IEEC passou de 115,2 em mai/16 para 115,9 em jun/16.
- Em relação ao mesmo período ano anterior, o empresariado apresentou nova expansão do otimismo para os três indicadores avaliados.
- O otimismo do indicador de expectativas foi determinado pelas perspectivas tanto em relação à própria empresa quanto em relação ao setor e à economia brasileira. Após 16 meses em patamar pessimista, o indicador relativo às percepções futuras da economia brasileira retornou ao nível otimista, ao passar de 88,6 pontos em mai/16 para 107,1 pontos em jun/16.

Investimentos**Índice de Investimentos do Empresário do Comércio (IIEC)**

	IIEC	Contratação de Funcionários	Investimentos	Situação Atual dos Estoques
jun/15	84,3	81,9	75,0	95,9
mai/16	82,3	82,8	69,3	94,6
jun/16	85,9	90,0	73,3	94,6

Fonte: CNC

Elaboração: Assessoria Econômica /Fecomércio-RS

- O indicador referente aos investimentos do empresário do comércio (IIEC) registrou variação de 2,0% na comparação com jun/15, registrando 85,9 pontos. Em relação ao mês anterior, o IIEC cresceu 4,5%.
- Frente ao mesmo período do ano passado, as perspectivas de realização de investimentos, que permanecem em nível pessimista desde ago/14, continuam diminuindo (-2,4%), assim como a situação atual dos estoques (-1,4%).
- O indicador de contratação de funcionários, apesar de permanecer em patamar pessimista apresentou o segundo mês consecutivo de melhora na relação ao mesmo mês do ano anterior.
- Na média em 12 meses, o indicador passou de 83,2 pontos em mai/16 para 83,4 em jun/16.
- Como já havíamos ressaltado anteriormente, apesar da melhora das expectativas expressadas no IIEC, tal melhora ainda não se mostram suficientes para afetar os planos de investimentos do empresariado do comércio de forma a trazer o indicador para o campo otimista.

É permitida a reprodução total ou parcial deste conteúdo, elaborado pela FECOMÉRCIO-RS, desde que citada a fonte/elaboração. A FECOMÉRCIO-RS não se responsabiliza por atos/interpretações/decisões tomadas com base nas informações disponibilizadas por suas publicações.