

# ÍNDICE DE CONFIANÇA DO EMPRESÁRIO DO COMÉRCIO (ICEC)

---

*PORTO ALEGRE - RS  
AGOSTO/2016*

## SUMÁRIO

Histórico do ICEC .....	3
Tabela 1 - Evolução mensal dos resultados.....	3
Tabela 2 - Síntese dos Resultados .....	4
Tabela 3 - Variações Mensais dos Índices .....	4
Tabela 4 - Condição Atual da Economia Brasileira .....	5
Tabela 5 - Condição Atual do Setor .....	5
Tabela 6 - Condição Atual da Empresa.....	6
Tabela 7 - Expectativa para a Economia Brasileira.....	6
Tabela 8 - Expectativa para o Comércio .....	7
Tabela 9 - Expectativa da Empresa.....	7
Tabela 10 - Expectativa de Contratação de Funcionários .....	8
Tabela 11 - Nível de Investimento da Empresa.....	8
Aspectos Metodológicos .....	10

## Histórico do ICEC

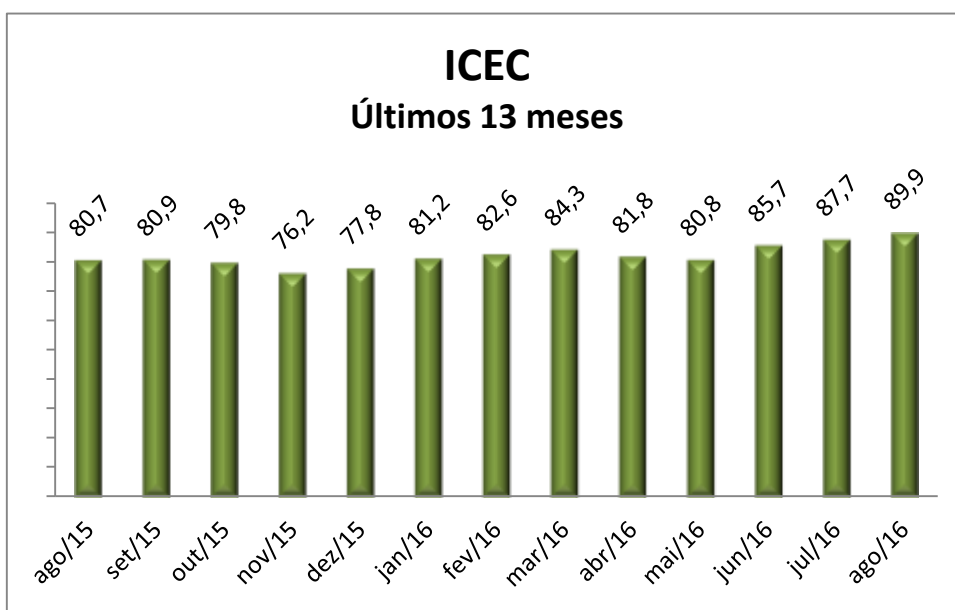

**Tabela 1 - Evolução mensal dos resultados**

Índice	jun/2016	jul/2016	ago/2016
<b>Índice de Confiança do Empresário do Comércio - ICEC</b>	<b>85,7</b>	<b>87,7</b>	<b>89,9</b>
<b>Índice de Condições Atuais do Empresário do Comércio - ICAEC</b>	<b>45,2</b>	<b>45,8</b>	<b>50,5</b>
Condições Atuais da Economia - CAE	23,8	24,2	28,8
Condições Atuais do Comércio - CAC	47,6	49,1	54,0
Condições Atuais das Empresas Comerciais - CAEC	64,3	64,0	68,5
<b>Índice de Expectativa do Empresário do Comércio - IIEC</b>	<b>125,9</b>	<b>131,7</b>	<b>133,6</b>
Expectativa da Economia Brasileira - EEB	107,1	116,3	117,0
Expectativa do Comércio - EC	130,0	134,9	137,4
Expectativa das Empresas Comerciais - EEC	140,7	144,0	146,3
<b>Índice de Investimento do Empresário do Comércio - IIEC</b>	<b>85,9</b>	<b>85,5</b>	<b>85,8</b>
Indicador de Contratação de Funcionários - IC	90,0	90,5	90,8
Nível de Investimento das Empresas - NIE	73,3	72,3	72,0
Situação Atual dos Estoques - SAE	94,6	93,6	94,5

## Tabela 2 - Síntese dos Resultados

Índice	Total	porte		Grupo de atividade		
		Empresas com até 50 empreg.	Empresas com mais de 50 empreg.	Semi-duráveis	Não duráveis	Duráveis
<b>Índice de Confiança do Empresário do Comércio - ICEC</b>	<b>89,9</b>	<b>89,8</b>	<b>96,7</b>	<b>94,7</b>	<b>97,8</b>	<b>81,7</b>
<b>Índice de Condições Atuais do Empresário do Comércio - ICAEC</b>	<b>50,5</b>	<b>50,3</b>	<b>59,9</b>	<b>54,6</b>	<b>61,9</b>	<b>40,3</b>
Condições Atuais da Economia - CAE	28,8	28,8	28,7	27,9	31,7	27,2
Condições Atuais do Comércio - CAC	54,0	53,8	63,3	57,5	69,2	41,4
Condições Atuais das Empresas Comerciais - CAEC	68,5	68,1	87,8	78,5	84,8	52,1
<b>Índice de Expectativa do Empresário do Comércio - IEEC</b>	<b>133,6</b>	<b>133,4</b>	<b>140,5</b>	<b>139,0</b>	<b>138,7</b>	<b>127,0</b>
Expectativa da Economia Brasileira - EEB	117,0	116,8	122,3	122,2	118,7	113,0
Expectativa do Comércio - EC	137,4	137,2	145,7	143,2	144,6	129,3
Expectativa das Empresas Comerciais - EEC	146,3	146,2	153,3	151,6	152,9	138,8
<b>Índice de Investimento do Empresário do Comércio - IIEC</b>	<b>85,8</b>	<b>85,7</b>	<b>89,6</b>	<b>90,5</b>	<b>92,7</b>	<b>77,8</b>
Indicador de Contratação de Funcionários- IC	90,8	90,9	88,5	99,2	93,4	83,2
Nível de Investimento das Empresas - NIE	72,0	72,1	70,2	69,6	87,1	61,6
Situação Atual dos Estoques - SAE	94,5	94,2	110,0	102,8	97,7	88,7

## Tabela 3 - Variações Mensais dos Índices

Índice	Total (%)	porte		Grupo de atividade		
		Empresas com até 50 empreg. (%)	Empresas com mais de 50 empreg. (%)	Semi-duráveis (%)	Não duráveis (%)	Duráveis (%)
<b>Índice de Confiança do Empresário do Comércio - ICEC</b>	<b>2,6</b>	<b>2,7</b>	<b>0,4</b>	<b>3,9</b>	<b>3,3</b>	<b>0,9</b>
<b>Índice de Condições Atuais do Empresário do Comércio - ICAEC</b>	<b>10,2</b>	<b>10,5</b>	<b>2,3</b>	<b>14,2</b>	<b>6,6</b>	<b>10,7</b>
Condições Atuais da Economia - CAE	19,3	19,2	22,7	11,5	19,8	25,4
Condições Atuais do Comércio - CAC	10,0	10,2	1,8	9,5	6,0	16,2
Condições Atuais das Empresas Comerciais - CAEC	7,0	7,3	-2,7	19,0	2,8	0,8
<b>Índice de Expectativa do Empresário do Comércio - IEEC</b>	<b>1,4</b>	<b>1,4</b>	<b>1,8</b>	<b>3,0</b>	<b>1,9</b>	<b>0,0</b>
Expectativa da Economia Brasileira - EEB	0,6	0,6	-1,7	4,8	-0,6	-1,4
Expectativa do Comércio - EC	1,8	1,8	2,9	1,9	2,8	1,3
Expectativa das Empresas Comerciais - EEC	1,6	1,6	3,7	2,7	3,1	0,1
<b>Índice de Investimento do Empresário do Comércio - IIEC</b>	<b>0,4</b>	<b>0,5</b>	<b>-2,7</b>	<b>-0,3</b>	<b>3,4</b>	<b>-2,2</b>
Indicador de Contratação de Funcionários- IC	0,4	0,6	-6,5	-0,8	0,6	-0,4
Nível de Investimento das Empresas - NIE	-0,4	-0,4	0,6	-0,7	4,1	-3,7
Situação Atual dos Estoques - SAE	1,0	1,1	-1,6	0,6	5,5	-2,8

### Tabela 4 - Condição Atual da Economia Brasileira

Categoria	Total (%)	Porte		Grupo de atividade		
		Empresas com até 50 empreg. (%)	Empresas com mais de 50 empreg. (%)	Semi-duráveis (%)	Não duráveis (%)	Duráveis (%)
Melhoraram muito	1,2	1,2	0,0	1,2	2,0	0,4
Melhoraram pouco	8,3	8,3	10,6	7,3	8,4	9,3
Pioraram pouco	27,9	28,0	25,5	29,1	30,2	25,1
Pioraram muito	62,5	62,5	63,8	62,4	59,4	65,3
<b>Índice</b>	<b>28,8</b>	<b>28,8</b>	<b>28,7</b>	<b>27,9</b>	<b>31,7</b>	<b>27,2</b>

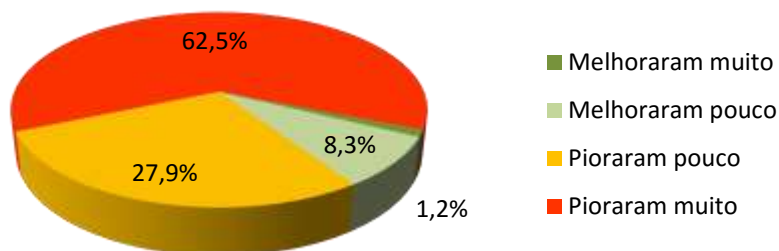

### Tabela 5 - Condição Atual do Setor

Categoria	Total (%)	Porte		Grupo de atividade		
		Empresas com até 50 empreg. (%)	Empresas com mais de 50 empreg. (%)	Semi-duráveis (%)	Não duráveis (%)	Duráveis (%)
Melhoraram muito	3,7	3,8	0,0	3,7	5,7	1,6
Melhoraram pouco	19,0	18,8	28,9	21,7	24,9	14,0
Pioraram pouco	36,4	36,3	40,0	34,8	40,9	34,4
Pioraram muito	41,0	41,1	31,1	39,8	28,5	50,0
<b>Índice</b>	<b>54,0</b>	<b>53,8</b>	<b>63,3</b>	<b>57,5</b>	<b>69,2</b>	<b>41,4</b>

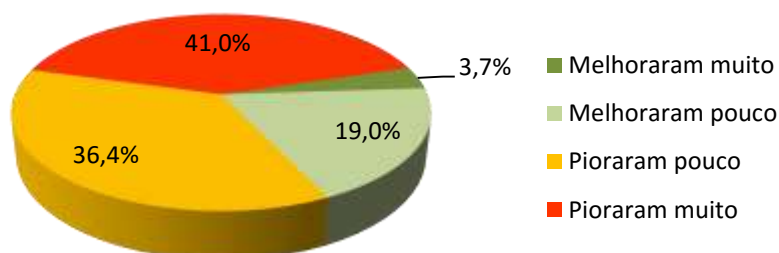

### Tabela 6 - Condição Atual da Empresa

Categoria	Total (%)	Porte		Grupo de atividade		
		Empresas com até 50 empreg. (%)	Empresas com mais de 50 empreg. (%)	Semi-duráveis (%)	Não duráveis (%)	Duráveis (%)
Melhoraram muito	4,7	4,8	2,2	4,7	7,1	2,6
Melhoraram pouco	25,1	24,8	42,2	32,2	33,7	16,3
Pioraram pouco	42,7	42,8	40,0	41,6	40,2	45,1
Pioraram muito	27,4	27,6	15,6	21,5	19,0	36,1
<b>Índice</b>	<b>68,5</b>	<b>68,1</b>	<b>87,8</b>	<b>78,5</b>	<b>84,8</b>	<b>52,1</b>

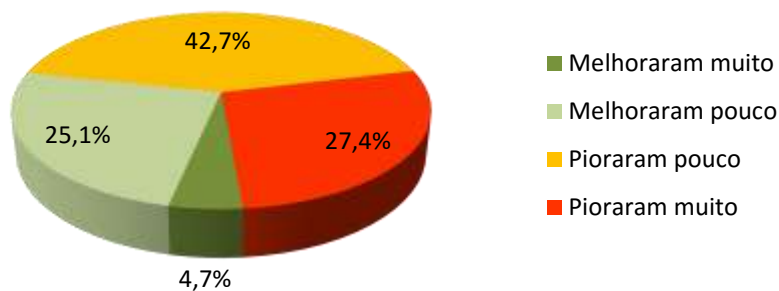

### Tabela 7 - Expectativa para a Economia Brasileira

Categoria	Total (%)	Porte		Grupo de atividade		
		Empresas com até 50 empreg. (%)	Empresas com mais de 50 empreg. (%)	Semi-duráveis (%)	Não duráveis (%)	Duráveis (%)
Melhoraram muito	18,4	18,4	19,1	18,5	20,7	16,6
Melhoraram pouco	46,9	46,8	48,9	50,6	44,0	47,0
Pioraram pouco	19,7	19,6	21,3	18,5	22,3	18,6
Pioraram muito	15,0	15,1	10,6	12,3	13,0	17,8
<b>Índice</b>	<b>117,0</b>	<b>116,8</b>	<b>122,3</b>	<b>122,2</b>	<b>118,7</b>	<b>113,0</b>

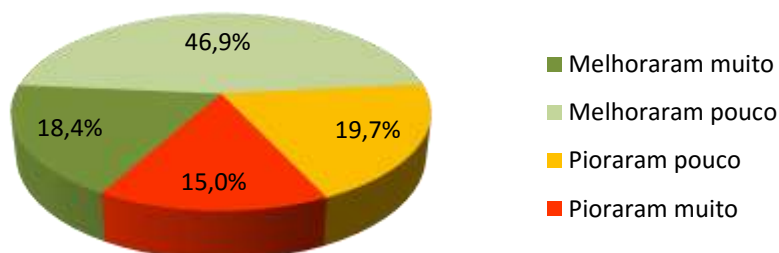

### Tabela 8 - Expectativa para o Comércio

Categoria	Total (%)	Porte		Grupo de atividade		
		Empresas com até 50 empreg. (%)	Empresas com mais de 50 empreg. (%)	Semi-duráveis (%)	Não duráveis (%)	Duráveis (%)
Melhoraram muito	25,5	25,5	25,5	24,7	29,7	22,8
Melhoraram pouco	52,8	52,7	57,4	59,1	51,8	50,4
Pioraram pouco	14,1	14,1	17,0	10,4	14,9	16,3
Pioraram muito	7,5	7,7	0,0	5,8	3,6	10,6
<b>Índice</b>	<b>137,4</b>	<b>137,2</b>	<b>145,7</b>	<b>143,2</b>	<b>144,6</b>	<b>129,3</b>

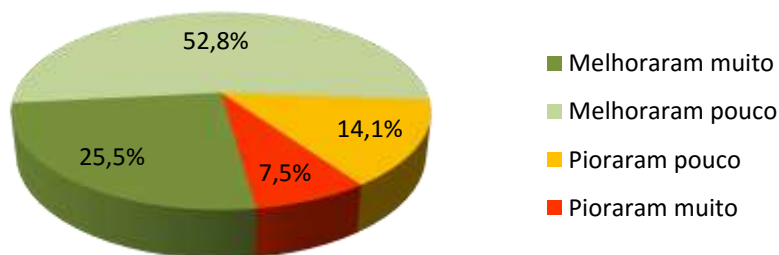

### Tabela 9 - Expectativa da Empresa

Categoria	Total (%)	Porte		Grupo de atividade		
		Empresas com até 50 empreg. (%)	Empresas com mais de 50 empreg. (%)	Semi-duráveis (%)	Não duráveis (%)	Duráveis (%)
Melhoraram muito	29,6	29,7	28,9	30,6	32,3	26,8
Melhoraram pouco	54,9	54,8	60,0	58,1	55,7	52,8
Pioraram pouco	9,4	9,4	11,1	6,3	9,4	11,8
Pioraram muito	6,0	6,1	0,0	5,0	2,6	8,5
<b>Índice</b>	<b>146,3</b>	<b>146,2</b>	<b>153,3</b>	<b>151,6</b>	<b>152,9</b>	<b>138,8</b>

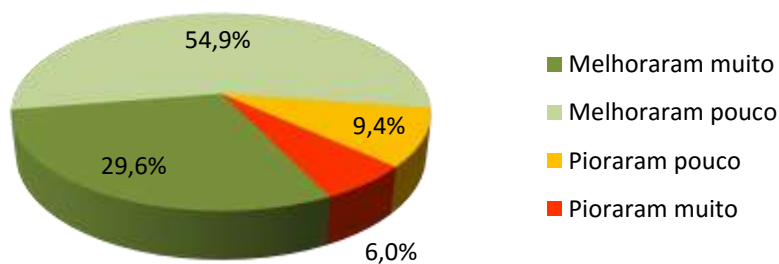

### Tabela 10 - Expectativa de Contratação de Funcionários

Categoria	Total (%)	Porte		Grupo de atividade		
		Empresas com até 50 empreg. (%)	Empresas com mais de 50 empreg. (%)	Semi-duráveis (%)	Não duráveis (%)	Duráveis (%)
Aumentar muito o nº de funcionários	6,1	6,1	7,7	6,8	9,6	3,1
Aumentar pouco o nº de funcionários	37,2	37,4	26,9	42,4	32,5	35,7
Reduzir pouco o nº de funcionários	45,7	45,3	65,4	44,1	50,6	46,9
Reduzir muito o nº de funcionários	11,0	11,2	0,0	6,8	7,2	14,3
<b>Índice</b>	<b>90,8</b>	<b>90,9</b>	<b>88,5</b>	<b>99,2</b>	<b>93,4</b>	<b>83,2</b>

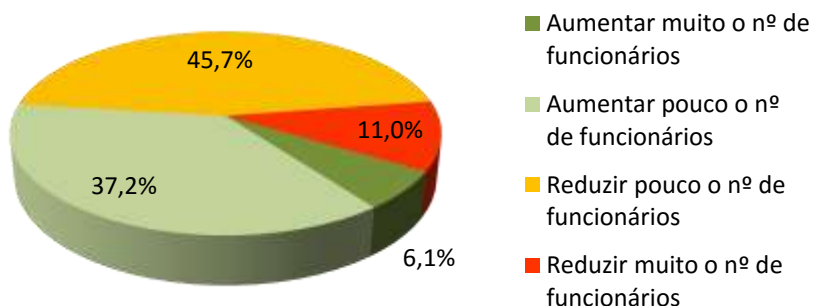

### Tabela 11 - Nível de Investimento da Empresa

Categoria	Total (%)	Porte		Grupo de atividade		
		Empresas com até 50 empreg. (%)	Empresas com mais de 50 empreg. (%)	Semi-duráveis (%)	Não duráveis (%)	Duráveis (%)
Muito maior	5,0	5,0	6,4	1,8	10,4	3,1
Pouco maior	27,4	27,5	23,4	27,7	30,8	24,0
Pouco menor	41,6	41,5	44,7	48,8	39,8	38,8
Muito menor	25,9	26,0	25,5	21,7	18,9	34,1
<b>Índice</b>	<b>72,0</b>	<b>72,1</b>	<b>70,2</b>	<b>69,6</b>	<b>87,1</b>	<b>61,6</b>





Tabela 12 - Situação Atual dos Estoques

Categoria	Total (%)	Porte		Grupo de atividade		
		Empresas com até 50 empreg. (%)	Empresas com mais de 50 empreg. (%)	Semi-duráveis (%)	Não duráveis (%)	Duráveis (%)
Adequado	53,1	52,8	66,0	56,8	56,1	50,0
Acima do adequado	25,0	25,2	12,0	19,9	22,0	28,9
Abaixo do adequado	19,5	19,5	22,0	22,7	19,6	17,7
Não sabe / não respondeu	2,4	2,5	0,0	0,6	2,3	3,4
<b>Índice</b>	<b>94,5</b>	<b>94,2</b>	<b>110,0</b>	<b>102,8</b>	<b>97,7</b>	<b>88,7</b>

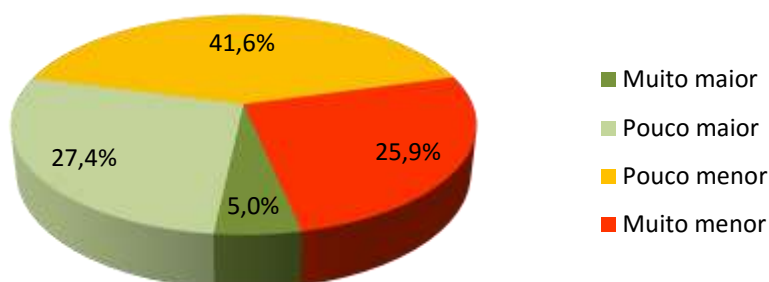
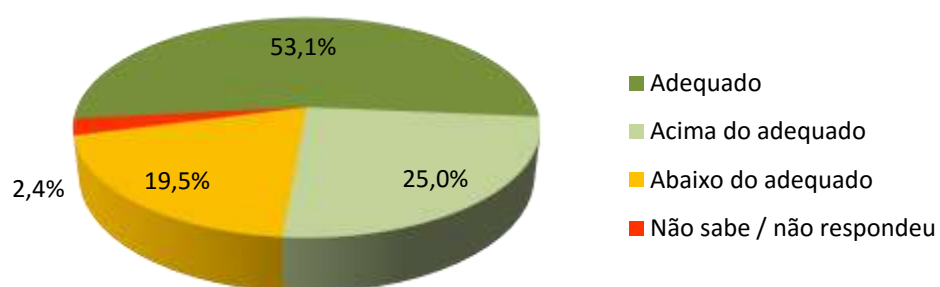

## Aspectos Metodológicos

### **Introdução**

A pesquisa do Índice de Confiança do Empresário do Comércio tem como objetivo produzir um indicador inédito com capacidade de medir, com a maior precisão possível, a percepção que os empresários do comércio têm sobre o nível atual e futuro de propensão a investir em curto e médio prazo. Em outras palavras, um indicador antecedente de vendas do comércio, a partir do ponto de vista dos empresários comerciais e não por uso de modelos econométricos, tornando-o uma ferramenta poderosa para o varejo, fabricantes, consultorias e instituições financeiras.

Este indicador poderá ser largamente utilizado pelo setor no seu planejamento de estoques e investimentos. Seu uso pode ser particularmente importante para o comércio varejista.

A metodologia adotada parte de um conjunto de perguntas qualitativas referentes: "a economia, ao setor comércio e as empresas". Estas perguntas qualitativas serão transformadas em um indicador que antecipe os resultados das Vendas do Comércio Varejista.

Por meio de uma transformação específica, cada pergunta ( $P_i$ ) se transforma em um indicador quantitativo ( $X_i$ ) variando entre 0 e 200 pontos, que é a variação da escala semântica. O índice 100 demarca a fronteira entre a avaliação de insatisfação e de satisfação dos empresários do comércio: abaixo de 100 pontos diz respeito à situação de pessimismo enquanto acima de 100 encontra-se a situação de otimismo.

### **População**

Empresas comerciais localizadas no Município de PORTO ALEGRE.

### **Grandeza da Amostra**

Para fixar a precisão do tamanho da amostra, admitiu-se que 95% das estimativas poderiam diferir do valor populacional desconhecido  $p$  por no máximo 3,5%, isto é, o valor absoluto  $d$ (erro amostral) assumiria no máximo valor igual a 0,035 sob o nível de confiança de 95%, para uma população constituída de empresas em potencial.

Preferiu-se adotar o valor antecipado para  $p$  igual a 0,50 com o objetivo de maximizar a variância populacional, obtendo-se maior aproximação para o valor da característica na população. Em outras palavras, fixou-se um maior tamanho da amostra para a precisão fixada.

Assim, o número mínimo de empresas a serem entrevistadas foi de 328, ou seja, com uma amostra de no mínimo 328 empresas, esperou-se que 95% dos intervalos de confiança estimados, com semi-amplitude máxima igual a 0,035, contivessem as verdadeiras frequências.

### **Período de coleta**

A coleta dos dados é realizada sempre nos últimos dez dias do mês imediatamente anterior ao da divulgação da pesquisa. Assim, os dados do ICEC de agosto/2016 foram coletados nos últimos dez dias do mês de julho/2016.