

28 de Novembro de 2016

Índice de Confiança do Empresário do Comércio (ICEC)

Novembro 2016

Apresentação da Pesquisa

O Índice de Confiança do Empresário do Comércio (ICEC) é um indicador calculado pela Confederação Nacional do Comércio de Bens, Serviços e Turismo (CNC) a partir de uma pesquisa mensal de sondagem que visa medir o nível de confiança dos empresários do setor de varejo. Para o Rio Grande do Sul (ICEC-RS), a pesquisa é realizada em Porto Alegre ao longo dos dez dias anteriores ao mês de referência e abrange em sua amostra, no mínimo, 328 estabelecimentos comerciais. Sua divulgação é realizada mensalmente pela Fecomércio-RS.

O ICEC é formado por três componentes, com pesos iguais em seu cálculo:

- **Índice de Condições Atuais (ICAEC):** Reflete a percepção do empresário quanto ao momento presente da economia brasileira, ao setor e à sua empresa especificamente em relação ao mesmo período do ano anterior.
- **Índice de Expectativas (IEEC):** Reflete as expectativas do empresariado sobre o futuro de curto prazo (próximos 6 meses) no que condiz à economia brasileira, ao setor e à sua empresa.
- **Índice de Investimentos (IIEC):** Capta as expectativas de contratação de funcionários, investimentos e níveis de estoques.

O ICEC e seus componentes variam de 0 a 200 pontos. Resultados acima de 100 pontos refletem uma perspectiva otimista da média dos empresários do comércio, cuja intensidade aumenta conforme o indicador se aproxima de 200. Em oposição, valores abaixo de 100 pontos denotam uma opinião média pessimista, mais intensa quanto mais próximo de 0 se encontra o indicador.

Análise dos principais resultados do ICEC-RS em nov/16

- Em nov/16, o ICEC registrou 97,0 pontos, com variação de 27,4% na comparação com o mesmo mês de 2015 e alta de 3,1% em relação ao mês de out/16.
- Na média de 12 meses, o indicador atingiu 86,2 pontos, crescendo em relação à média apurada no mês anterior (84,5 pontos).
- Os resultados de nov/16 do ICEC reforçam que a confiança dos empresários do comércio segue um processo de recuperação que abrange todos os indicadores que compõem o índice.
- Como comentado em relatórios anteriores, a melhoria mais recente da percepção dos empresários sobre as condições atuais reforça os sinais, emitidos por outros indicadores, de interrupção na queda e estabilização da atividade econômica. É importante, porém destacar que a recuperação se dá sobre níveis de confiança bastante deprimidos e o indicador permanece em patamar muito pessimista.
- No referente às expectativas, a mudança de governo refletiu numa melhoria da evolução do indicador. Quanto aos investimentos dos empresários do comércio, o indicador evoluiu de maneira mais tímida, porém o indicador relacionado à contratação de funcionários persiste apresentando taxas elevadas.

Índice de Confiança do Empresário do Comércio (ICEC-RS)

Novembro/2016

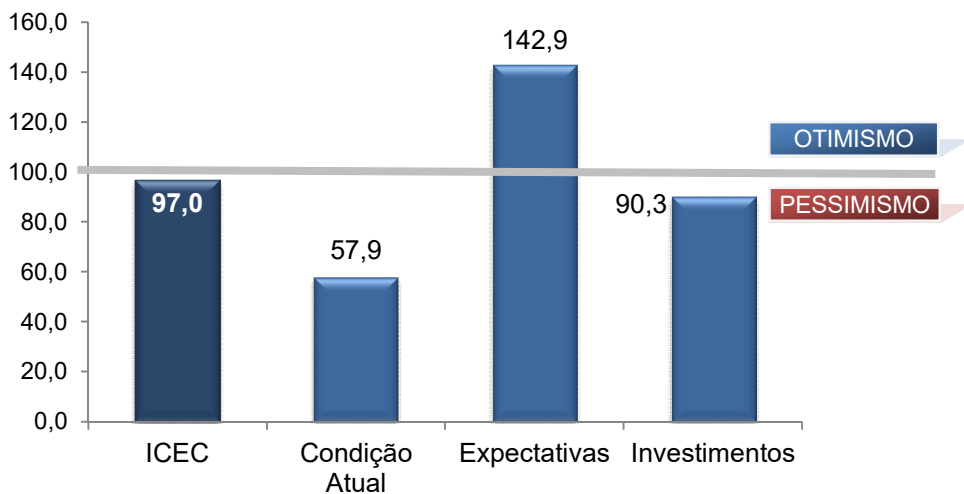

Fonte: CNC
Elaboração: Assessoria Econômica /Fecomércio-RS

Índice de Confiança do Empresário do Comércio (ICEC-RS)

Média em 12 meses

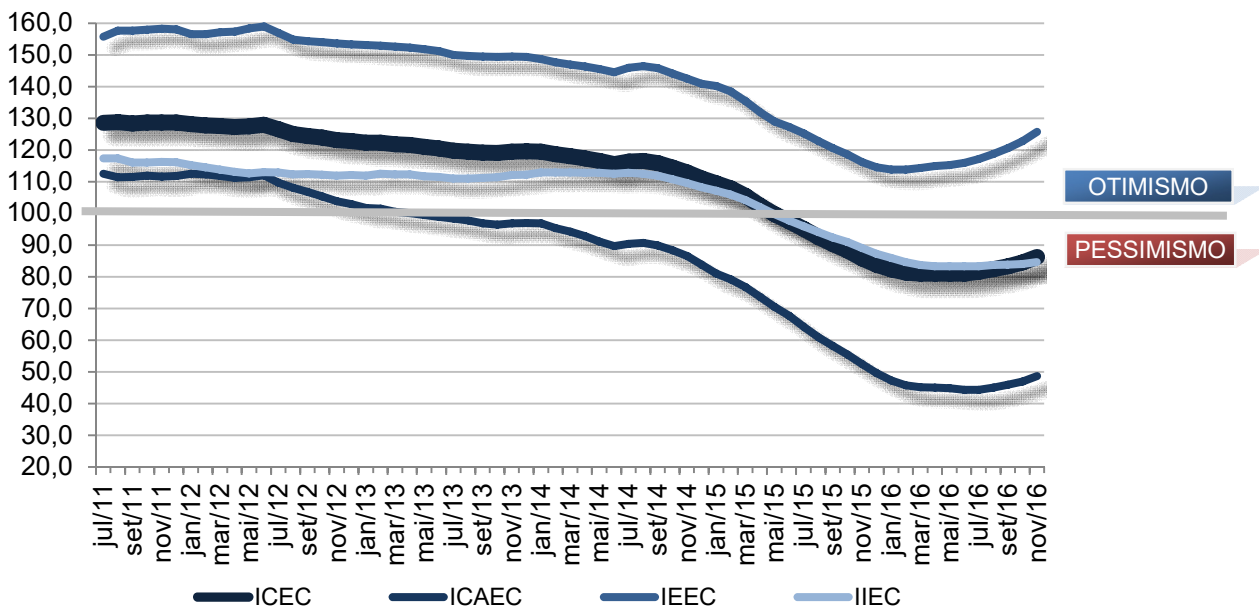

Fonte: CNC
Elaboração: Assessoria Econômica /Fecomércio-RS

Condições Atuais**Índice de Condições Atuais do Empresário do Comércio (ICAEC)**

	ICAEC	Economia	Setor	Empresa
nov/15	37,9	17,9	36,7	59,1
out/16	55,8	40,1	56,9	70,5
nov/16	57,9	43,0	58,8	72,0

Fonte: CNC

Elaboração: Assessoria Econômica / Fecomércio-RS

- O indicador de condições atuais (ICAEC) atingiu 57,9 pontos em nov/16, crescendo 52,8% em relação ao mês de novembro do ano anterior. Na comparação com out/16, houve alta de 3,8%.
- Mais uma vez, a percepção dos empresários em relação ao momento atual voltou a apresentar melhora. Esse movimento foi disseminado em todos os âmbitos analisados (economia brasileira, comércio e a própria empresa).
- É importante ressaltar que, apesar das taxas de crescimento bastante intensa na comparação com o mesmo período do ano anterior, essa melhora ocorre em cima de um patamar muito deprimido do indicador, que segue em patamar bastante pessimista.
- Na média em 12 meses, o indicador de situação atual passou de 46,9 pontos em out/16 para 48,6 pontos em nov/16.

Expectativas**Índice de Expectativas do Empresário do Comércio (IEEC)**

	IEEC	Economia	Setor	Empresa
nov/15	107,6	81,4	113,2	128,2
out/16	138,3	127,0	141,3	146,7
nov/16	142,9	135,0	144,2	149,6

Fonte: CNC

Elaboração: Assessoria Econômica / Fecomércio-RS

- Em nov/16, o indicador de expectativas quanto ao futuro (IEEC) cresceu 32,8% na comparação com o mesmo mês de 2015, atingindo 142,9 pontos. Frente ao mês anterior, a variação verificada foi de 3,3%.
- Na média em 12 meses, o IEEC passou de 122,8 pontos em out/16 para 125,7 pontos em nov/16.
- As expectativas dos empresários do comércio persistem melhorando e esse comportamento é verificado em todos os âmbitos analisados pela pesquisa, cujas avaliações avançam em campo otimista.
- Como já ressaltado anteriormente, uma maior estabilidade no campo político e o avanço das medidas de controle fiscal no Congresso sinalizam que as medidas necessárias para a retomada do crescimento da economia brasileira ganham mais propensão de efetividade em um futuro próximo, o que melhora a confiança das empresas.

Investimentos**Índice de Investimentos do Empresário do Comércio (IIEC)**

	IIEC	Contratação de Funcionários	Investimentos	Situação Atual dos Estoques
nov/15	83,0	82,1	66,6	100,2
out/16	88,2	105,1	69,6	90,0
nov/16	90,3	112,2	68,0	90,6

Fonte: CNC

Elaboração: Assessoria Econômica /Fecomércio-RS

- O indicador referente aos investimentos do empresário do comércio (IIEC) apurou variação de 8,8% na comparação com nov/15, alcançando 90,3 pontos. Em relação ao mês anterior, o IIEC teve uma alta de 2,3%.
- A média em 12 meses foi de 84,5 pontos em nov/16, ante 83,9 pontos mês anterior.
- O indicador persiste no Campo pessimista, demonstrando sinais de leve melhora. Como ressaltado em análises anteriores, é possível afirmar que a melhora das expectativas expressadas no IIEC ainda não se mostram suficientes para afetar os planos de investimentos das empresas do comércio de forma a trazer o indicador para o campo otimista.
- Apesar disso, é possível destacar mais uma melhora, no indicador de contratação de funcionários, que, no segundo mês consecutivo, registra patamar otimista.

É permitida a reprodução total ou parcial deste conteúdo, elaborado pela FECOMÉRCIO-RS, desde que citada a fonte/elaboração. A FECOMÉRCIO-RS não se responsabiliza por atos/interpretações/decisões tomadas com base nas informações disponibilizadas por suas publicações.