

INTENÇÃO DE CONSUMO DAS FAMÍLIAS - ICF

*PORTO ALEGRE - RS
NOVEMBRO/2016*

SUMÁRIO

Série histórica do ICF	3
Resultado do ICF	3
Situação do emprego.....	4
Perspectiva profissional.....	5
Situação de renda	6
Acesso a crédito ou empréstimo	7
Consumo atual.....	8
Perspectiva de consumo.....	9
Momento para consumo de bens duráveis.....	10
Aspectos metodológicos.....	11

Série histórica do ICF

Série Histórica do ICF

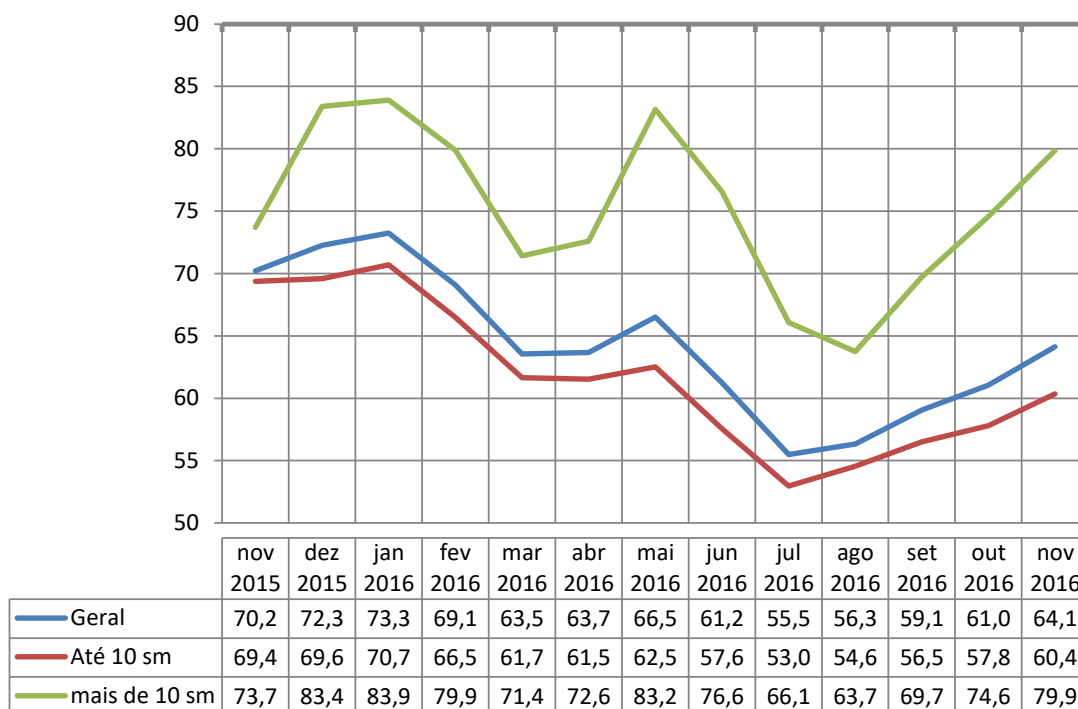

Resultado do ICF

ICF - Intenção de Consumo das Famílias

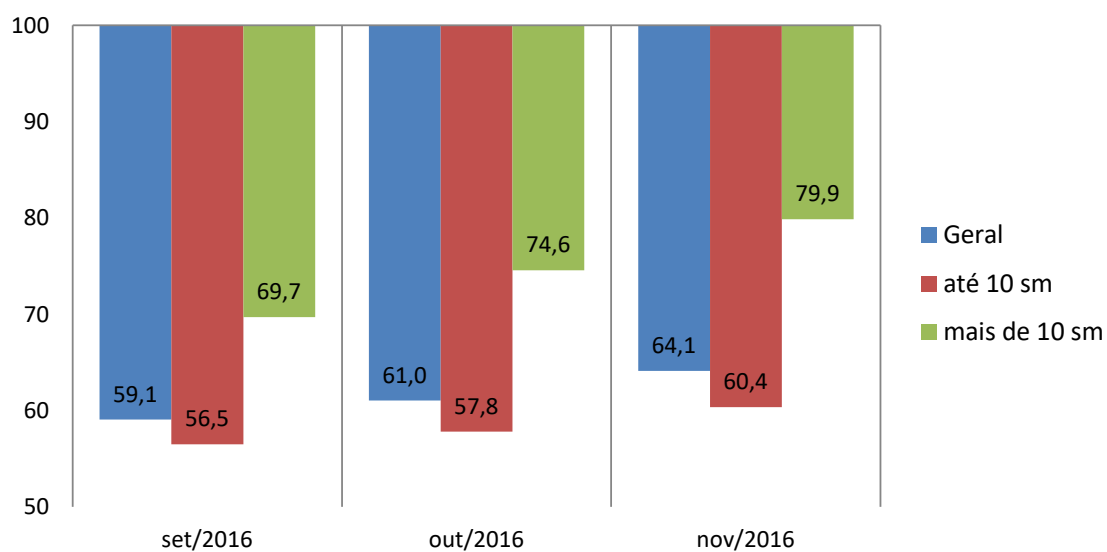

Situação do emprego

Em relação ao seu emprego, como o(a) sr.(a) se sente em comparação com a sua situação nesse mesmo período do ano passado?

Situação do Emprego	Total (%)	Até 10 s.m. (%)	Mais de 10 s.m. (%)
Mais seguro	32,5	33,3	29,5
Menos seguro	26,8	28,9	18,1
Igual ao ano passado	27,5	22,5	48,6
Estou desempregado	11,2	13,1	2,9
Não sabe / Não respondeu	1,9	2,2	1,0
Índice	105,7	104,4	111,4

ICF - Satisfação com emprego atual

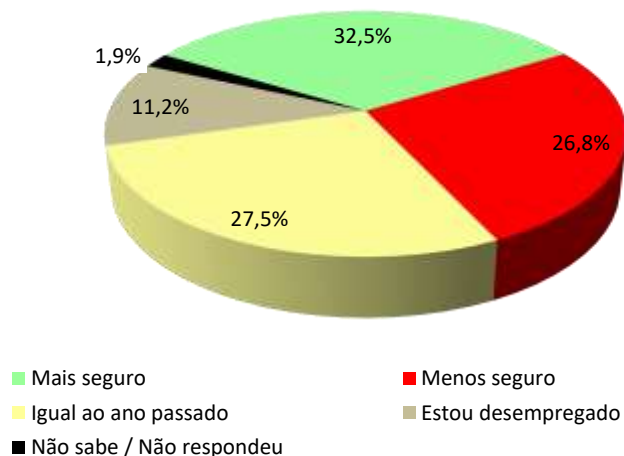

Até 10 s.m.

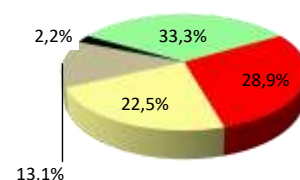

Mais de 10 s.m.

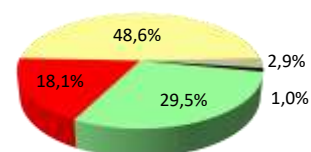

ICF - Satisfação com emprego atual

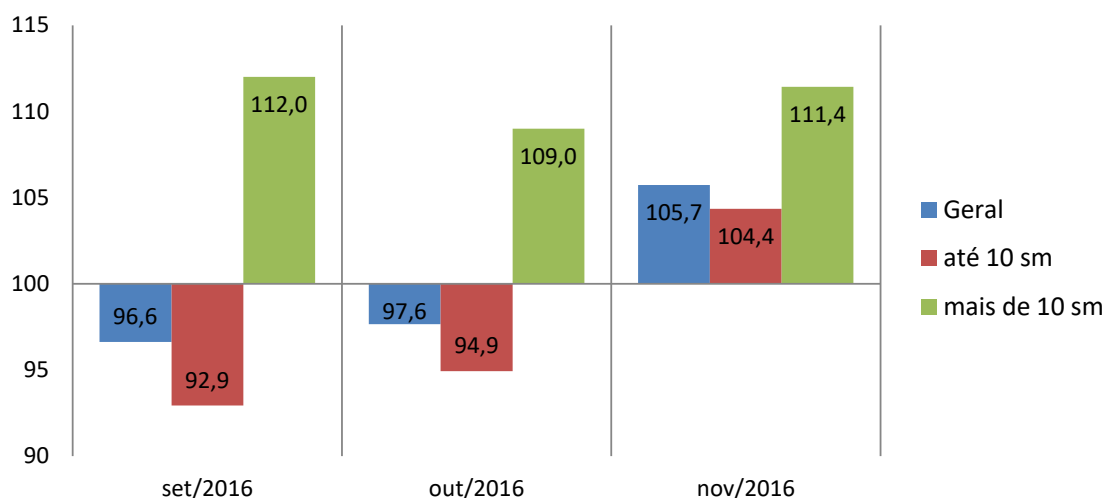

Perspectiva profissional

O responsável pelo domicílio acha que terá alguma melhora profissional nos próximos seis meses?

Perspectiva Profissional	Total (%)	Até 10 s.m. (%)	Mais de 10 s.m. (%)
Sim (Positiva)	33,0	30,9	41,9
Não (Negativa)	54,3	56,3	45,7
Não sabe	12,1	12,2	11,4
Não respondeu	0,6	0,5	1,0
Índice	78,8	74,6	96,2

ICF -Avaliação da perspectiva profissional

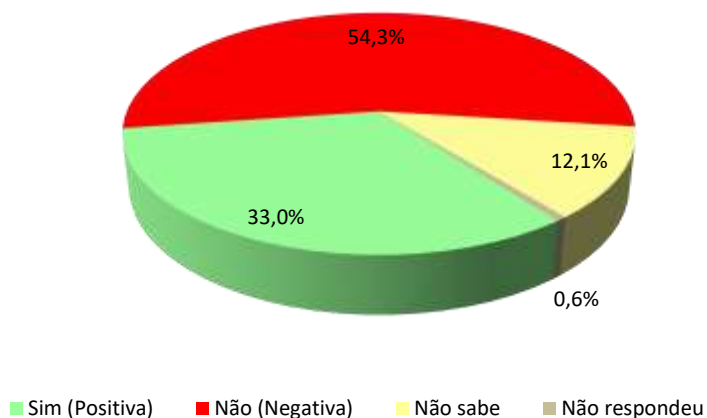

Até 10 s.m.

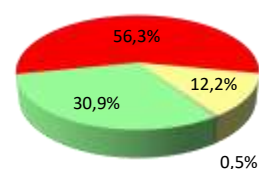

Mais de 10 s.m.

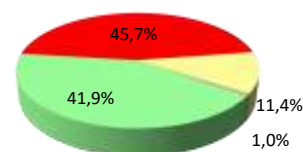

ICF - Avaliação da perspectiva profissional

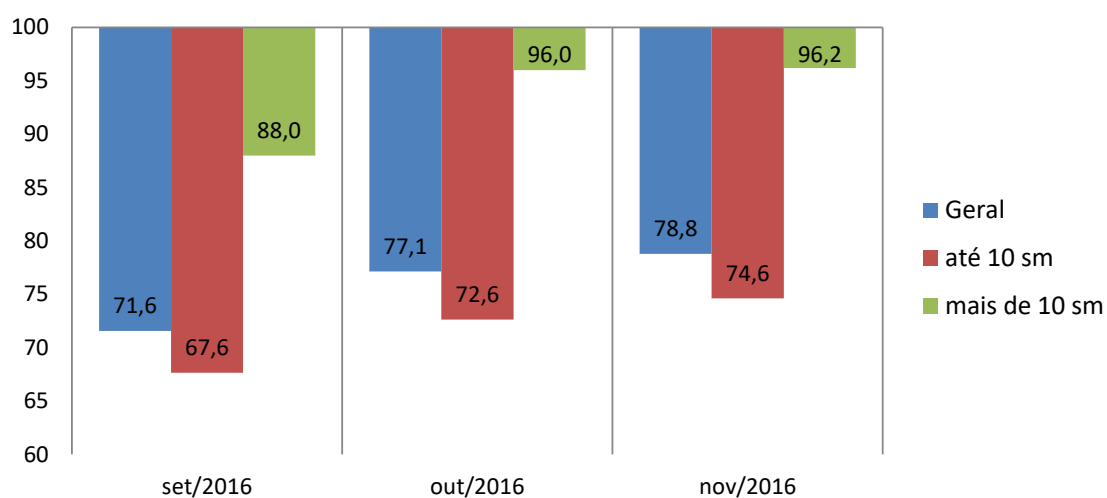

Situação de renda

O sr(a). avalia que hoje, em comparação ao mesmo período do ano passado, a renda familiar está...

Renda Atual	Total (%)	Até 10 s.m. (%)	Mais de 10 s.m. (%)
Melhor	16,7	15,2	22,9
Pior	51,8	56,5	32,4
Igual a do ano passado	30,2	27,4	41,9
Não sabe / não respondeu	1,3	0,9	2,9
Índice	64,9	58,7	90,5

ICF - Satisfação com a renda atual

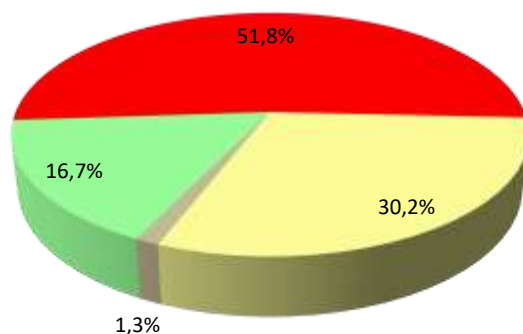

Até 10 s.m.

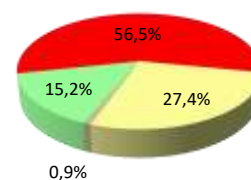

Mais de 10 s.m.

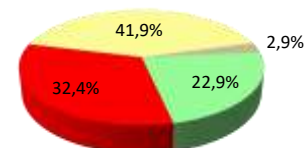

■ Melhor ■ Pior ■ Igual a do ano passado ■ Não sabe / não respondeu

ICF - Satisfação com a renda atual

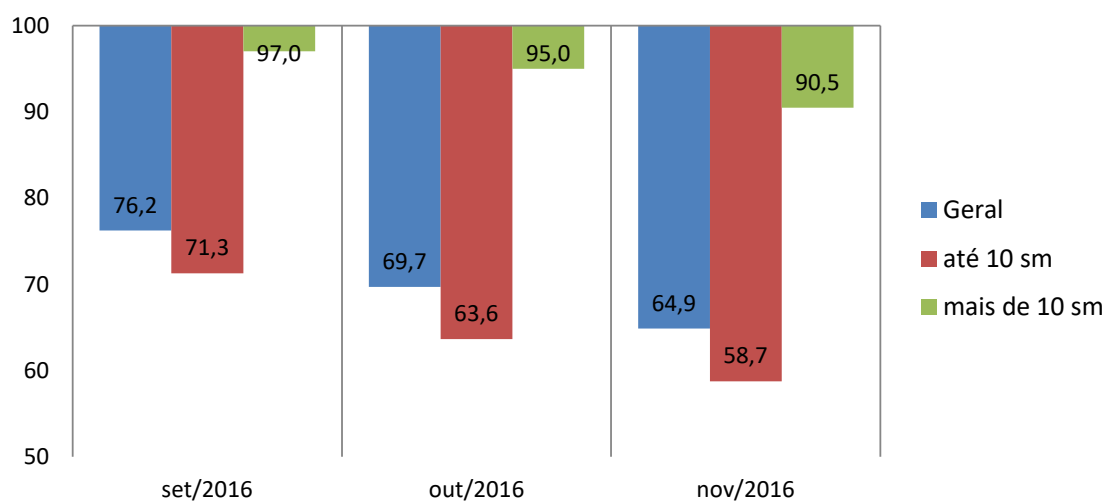

Acesso a crédito ou empréstimo

O sr(a). acha que, comparando com o ano passado, está mais fácil ou mais difícil conseguir empréstimo/crédito para comprar a prazo?

Compra a Prazo (Acesso ao crédito)	Total (%)	Até 10 s.m. (%)	Mais de 10 s.m. (%)
Mais Fácil	17,8	16,6	22,9
Mais Difícil	60,7	65,0	42,9
Igual ao ano passado	14,9	12,5	24,8
Não sabe / não respondeu	6,6	5,9	9,5
Índice	57,1	51,6	80,0

ICF - Avaliação quanto ao acesso a crédito

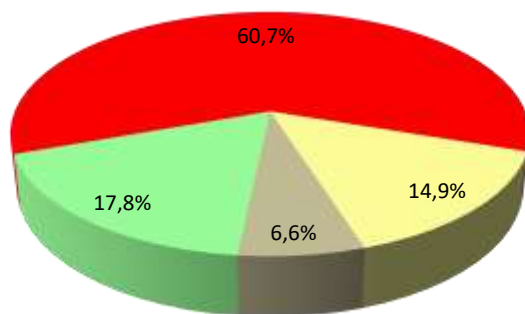

Até 10 s.m.

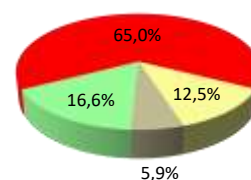

Mais de 10 s.m.

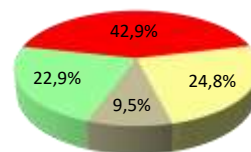

■ Mais Fácil ■ Mais Difícil ■ Igual ao ano passado ■ Não sabe / não respondeu

ICF - Avaliação quanto ao acesso a crédito

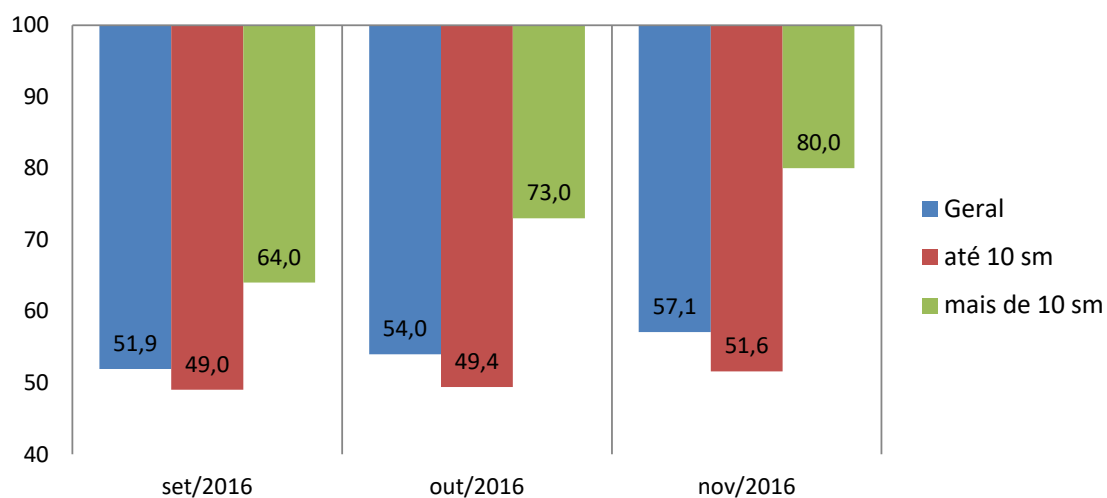

Consumo atual

A sua família está atualmente comprando mais, menos ou igual ao ano passado?

Nível de Consumo Atual	Total (%)	Até 10 s.m. (%)	Mais de 10 s.m. (%)
Estamos comprando mais (Maior)	9,6	8,7	13,3
Estamos comprando menos (Menor)	65,8	71,1	43,8
Estamos comprando a mesma coisa (Igual)	23,5	19,6	40,0
Não sabe / Não respondeu	1,1	0,6	2,9
Índice	43,8	37,6	69,5

ICF - Avaliação quanto ao nível de consumo atual

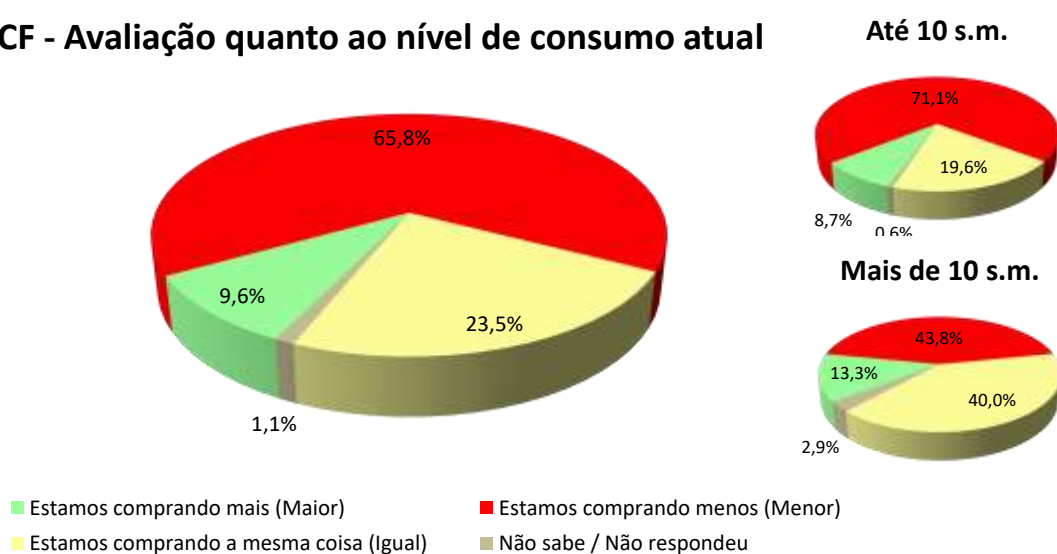

ICF - Avaliação quanto ao nível de consumo atual

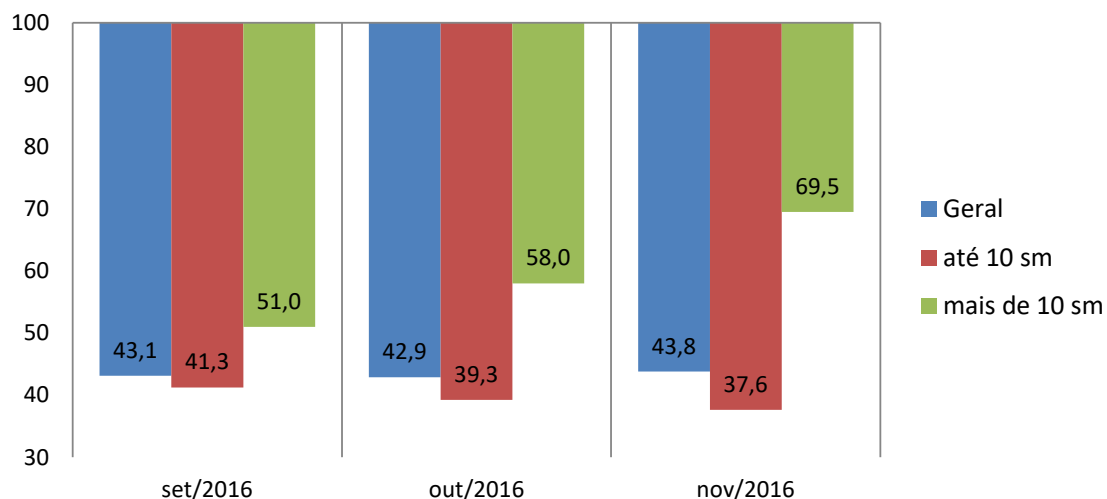

Perspectiva de consumo

Para os próximos meses, o sr(a). acha que o consumo de sua família e da população em geral tende a ser...?

Perspectiva de Consumo	Total (%)	Até 10 s.m. (%)	Mais de 10 s.m. (%)
Maior que o segundo semestre do ano passado	16,6	16,4	17,1
Menor que o segundo semestre do ano passado	48,3	48,4	47,6
Igual ao segundo semestre do ano passado	33,0	32,9	33,3
Não sabe / Não respondeu	2,2	2,3	1,9
Índice	68,3	68,0	69,5

ICF - Perspectiva de consumo

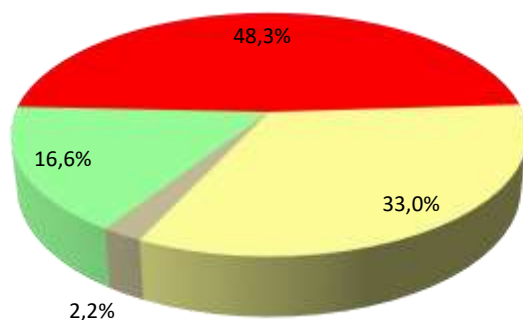

Até 10 s.m.

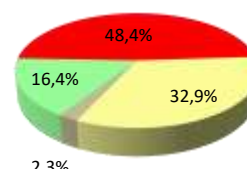

Mais de 10 s.m.

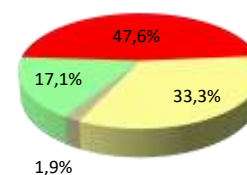

- Maior que o segundo semestre do ano passado
- Menor que o segundo semestre do ano passado
- Igual ao segundo semestre do ano passado
- Não sabe / Não respondeu

ICF - Perspectiva de consumo

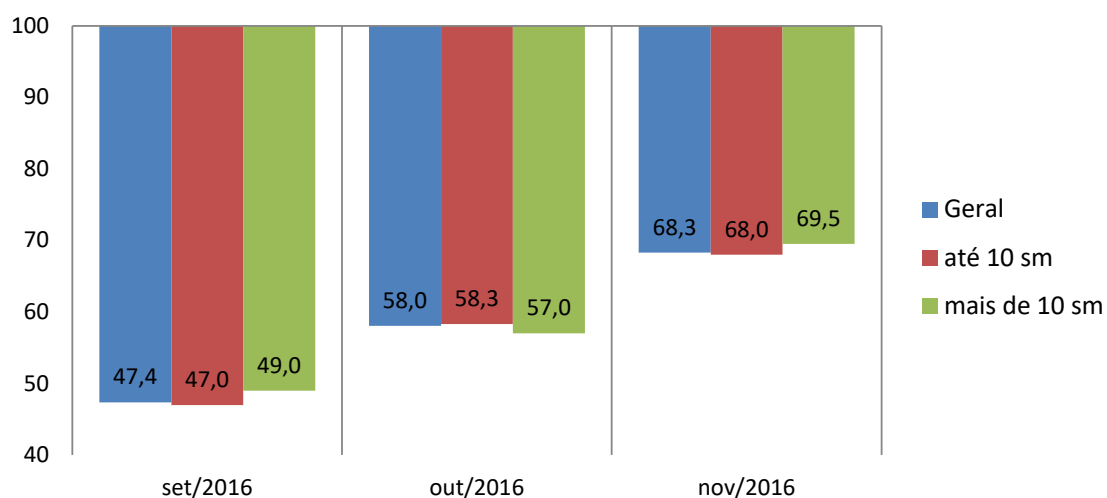

Momento para consumo de bens duráveis

Pensando em bens duráveis (eletrodomésticos, TV, som, etc.) para casa, o sr(a) acredita que, em termos gerais, atualmente é um bom ou mau momento para as pessoas comprarem essas mercadorias?

Momento para Duráveis	Total (%)	Até 10 s.m. (%)	Mais de 10 s.m. (%)
Bom	13,0	11,5	19,0
Mau	82,6	84,0	77,1
Não Sabe	4,0	4,3	2,9
Não Respondeu	0,4	0,3	1,0
Índice	30,3	27,6	41,9

ICF - Avaliação do momento para compra de duráv

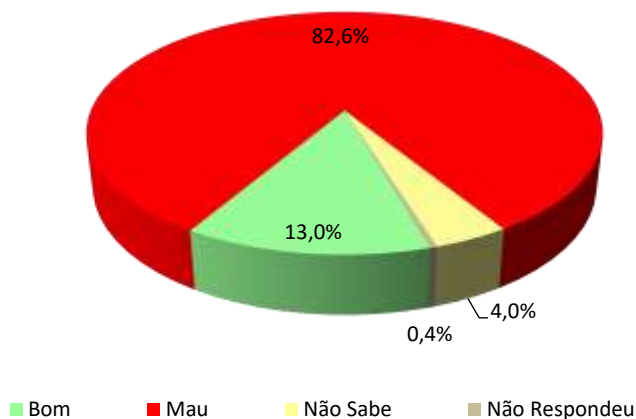

Até 10 s.m.

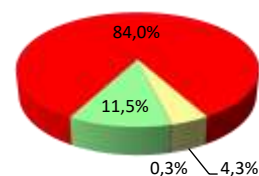

Mais de 10 s.m.

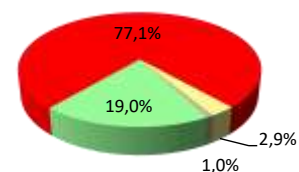

ICF - Avaliação do momento para compra de duráveis

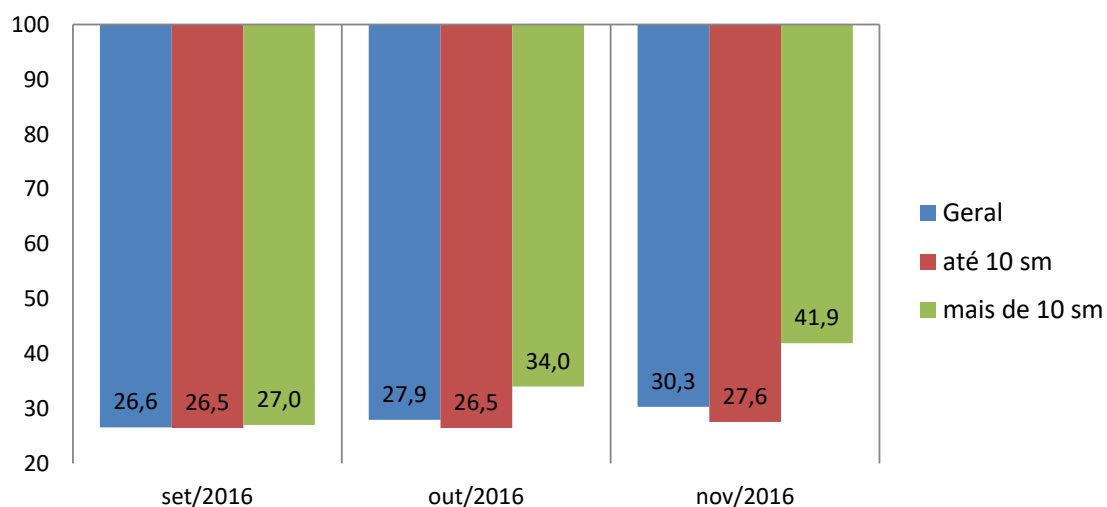

Aspectos metodológicos

A Pesquisa de Intenção de Consumo das Famílias (ICF) é um indicador com capacidade de medir, com a maior precisão possível, a avaliação que os consumidores fazem sobre aspectos importantes da condição de vida de sua família, tais como a sua capacidade de consumo, atual e de curto prazo, nível de renda doméstico, segurança no emprego e qualidade de consumo, presente e futuro.

Trata-se de um indicador antecedente do consumo, a partir do ponto de vista dos consumidores e não por uso de modelos econométricos, tornando-o uma ferramenta poderosa para a própria política econômica, para as atividades produtivas, para consultorias e instituições financeiras.

O ICF pode ser avaliado sob dois ângulos:

1. O da magnitude do grau de satisfação/insatisfação dos consumidores, através de sua dimensão, pois o índice abaixo de 100 pontos indica uma percepção de insatisfação enquanto acima de 100 (com limite de 200 pontos) indica o grau de satisfação em termos de seu emprego, renda e capacidade de consumo.
2. O da tendência desse grau de satisfação/insatisfação, através das variações mensais do ICF total.

O ICF investiga junto aos consumidores as avaliações que estes fazem sobre sete itens: Emprego Atual, Perspectiva Profissional, Renda Atual, Facilidade de Compra a Prazo, Nível de Consumo Atual, Perspectiva de Consumo no curto prazo e Oportunidade para compra de bens duráveis. Todas essas avaliações podem ser analisadas separadamente e também de forma segmentada em dois níveis de renda.

O ICF tem como foco absoluto a avaliação que as famílias fazem exclusivamente sobre os aspectos que envolvem o seu orçamento doméstico e seu nível de consumo, presente e de curto prazo.

Por meio de uma transformação específica, cada pergunta (T_i) se transforma em um indicador quantitativo (X_i) variando entre 0 e 200 pontos, que é a variação da escala semântica. O índice 100 demarca a fronteira entre a avaliação de insatisfação e de satisfação do consumidor: abaixo de 100 pontos indica uma percepção de insatisfação enquanto acima de 100 indica o grau de satisfação em termos de seu emprego, renda e capacidade de consumo.

POPULAÇÃO

Famílias em potencial, residentes no Município de PORTO ALEGRE.

GRANDEZA DA AMOSTRA

Para fixar a precisão do tamanho da amostra, admitiu-se que 95% das estimativas poderiam diferir do valor populacional desconhecido p por no máximo 3,5%, isto é, o valor absoluto d (erro amostral) assumiria no máximo valor igual a 0,035 sob o nível de confiança de 95%, para uma população constituída de famílias em potencial.

Preferiu-se adotar o valor antecipado para p igual a 0,50 com o objetivo de maximizar a variância populacional, obtendo-se maior aproximação para o valor da característica na população. Em outras palavras, fixou-se um maior tamanho da amostra para a precisão fixada.

Assim, o número mínimo de famílias a serem entrevistadas foi de 600, ou seja, com uma amostra de no mínimo 600 famílias, esperou-se que 95% dos intervalos de confiança estimados, com semi-amplitude máxima igual a 0,035, contivessem as verdadeiras frequências.

PERÍODO DE COLETA

A coleta dos dados é realizada sempre nos últimos dez dias do mês imediatamente anterior ao da divulgação da pesquisa. Assim, os dados do ICF de novembro/2016 foram coletados nos últimos dez dias do mês de outubro/2016.