

26 de dezembro de 2016.

# Índice de Confiança do Empresário do Comércio (ICEC)

Dezembro 2016

## Apresentação da Pesquisa

O Índice de Confiança do Empresário do Comércio (ICEC) é um indicador calculado pela Confederação Nacional do Comércio de Bens, Serviços e Turismo (CNC) a partir de uma pesquisa mensal de sondagem que visa medir o nível de confiança dos empresários do setor de varejo. Para o Rio Grande do Sul (ICEC-RS), a pesquisa é realizada em Porto Alegre ao longo dos dez dias anteriores ao mês de referência e abrange em sua amostra, no mínimo, 328 estabelecimentos comerciais. Sua divulgação é realizada mensalmente pela Fecomércio-RS.

O ICEC é formado por três componentes, com pesos iguais em seu cálculo:

- **Índice de Condições Atuais (ICAEC):** Reflete a percepção do empresário quanto ao momento presente da economia brasileira, ao setor e à sua empresa especificamente em relação ao mesmo período do ano anterior.
- **Índice de Expectativas (IEEC):** Reflete as expectativas do empresariado sobre o futuro de curto prazo (próximos 6 meses) no que condiz à economia brasileira, ao setor e à sua empresa.
- **Índice de Investimentos (IIEC):** Capta as expectativas de contratação de funcionários, investimentos e níveis de estoques.

O ICEC e seus componentes variam de 0 a 200 pontos. Resultados acima de 100 pontos refletem uma perspectiva otimista da média dos empresários do comércio, cuja intensidade aumenta conforme o indicador se aproxima de 200. Em oposição, valores abaixo de 100 pontos denotam uma opinião média pessimista, mais intensa quanto mais próximo de 0 se encontra o indicador.

## Análise dos principais resultados do ICEC-RS em dez/16

- Em dez/16, o ICEC registrou 96,3 pontos, com variação de 23,7% na comparação com o mesmo mês de 2015 e recuo de 0,8% em relação ao mês de nov/16.
- Na média de 12 meses, o indicador atingiu 87,8 pontos, crescendo em relação à média apurada no mês anterior (86,2 pontos).
- Os resultados de dez/16 do ICEC reforçam que a confiança dos empresários do comércio segue um processo de recuperação que abrange todos os indicadores que compõem o índice.
- Como comentado em relatórios anteriores, a melhoria mais recente da percepção dos empresários sobre as condições atuais mostra que os comerciantes estão verificando melhora no cenário atual frente ao passado recente, ainda que a atividade econômica permaneça fraca. É importante, porém, mais uma vez destacar que a recuperação se dá sobre níveis de confiança bastante deprimidos e o indicador permanece em patamar muito pessimista (60,3 pontos).
- No referente às expectativas, a mudança de governo refletiu numa melhora continuada da evolução do indicador. Quanto aos investimentos dos empresários do comércio, o indicador permanece razoavelmente estável, porém o indicador relacionado à contratação de funcionários persiste apresentando taxas elevadas na comparação com o mesmo período do ano anterior.

**Índice de Confiança do Empresário do Comércio (ICEC-RS)**

Dezembro/2016

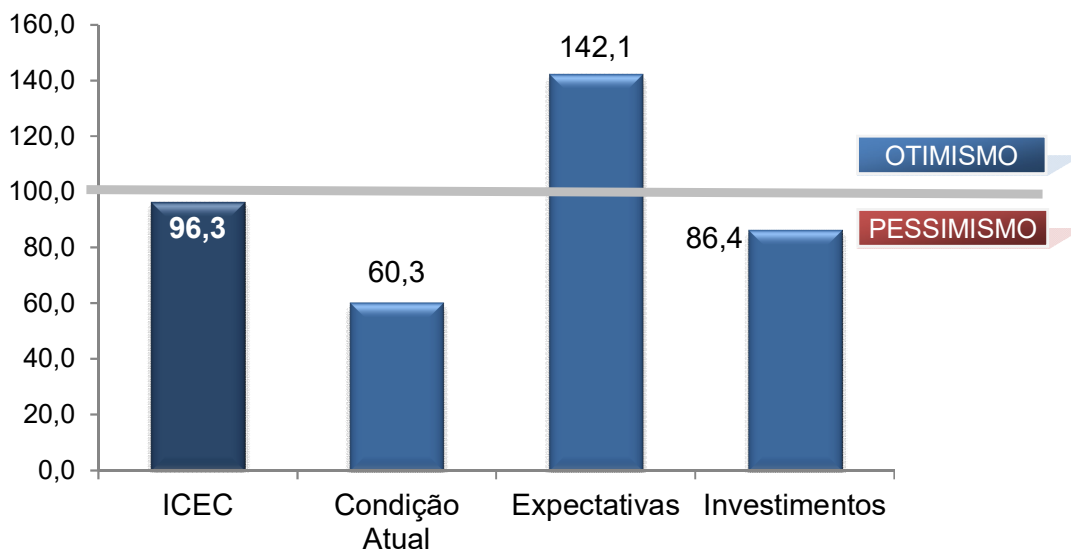

Fonte: CNC

Elaboração: Assessoria Econômica /Fecomércio-RS

**Índice de Confiança do Empresário do Comércio (ICEC-RS)**

Média em 12 meses

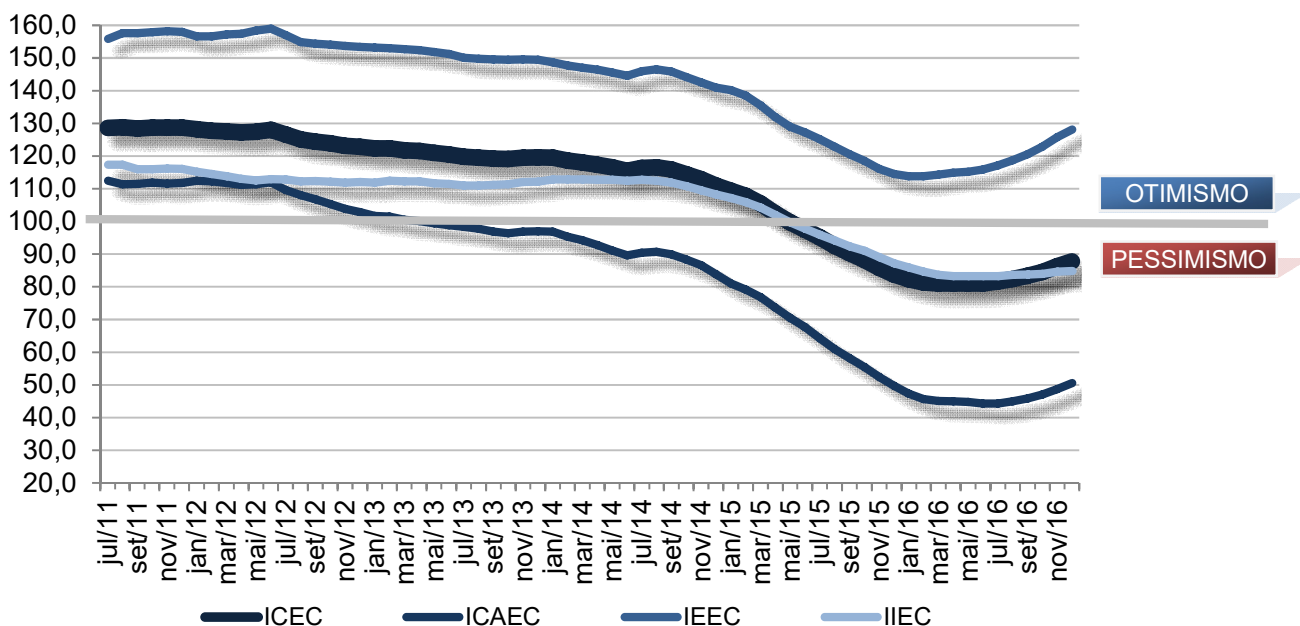

Fonte: CNC

Elaboração: Assessoria Econômica /Fecomércio-RS

**Condições Atuais**
**Índice de Condições Atuais do Empresário do Comércio (ICAEC)**

	ICAEC	Economia	Setor	Empresa
dez/15	37,7	17,1	37,7	58,4
nov/16	57,9	43,0	58,8	72,0
dez/16	60,3	45,2	61,1	74,7

Fonte: CNC

Elaboração: Assessoria Econômica / Fecomércio-RS

- O indicador de condições atuais (ICAEC) atingiu 60,3 pontos em dez/16, crescendo 60,0% em relação ao mês de dezembro do ano anterior. Na comparação com nov/16, houve alta de 4,2%.
- Mais uma vez, a percepção dos empresários em relação ao momento atual voltou a apresentar melhora. Mais uma vez, esse movimento foi disseminado em todos os âmbitos analisados (economia brasileira, comércio e a própria empresa).
- Como afirmado em análises anteriores, o importante ressaltar que, apesar das taxas de crescimento bastante intensas na comparação com o mesmo período do ano anterior, essa melhora ocorre em cima de um patamar muito deprimido do indicador, que segue em patamar bastante pessimista.
- Na média em 12 meses, o indicador de situação atual passou de 48,6 pontos em nov/16 para 50,5 pontos em dez/16.

**Expectativas**
**Índice de Expectativas do Empresário do Comércio (IEEC)**

	IEEC	Economia	Setor	Empresa
dez/15	112,6	87,9	118,6	131,3
nov/16	142,9	135,0	144,2	149,6
dez/16	142,1	135,6	142,1	148,7

Fonte: CNC

Elaboração: Assessoria Econômica / Fecomércio-RS

- Em dez/16, o indicador de expectativas quanto ao futuro (IEEC) cresceu 26,2% na comparação com o mesmo mês de 2015, atingindo 142,1 pontos. Frente ao mês anterior, a variação verificada foi de -0,5%.
- Na média em 12 meses, o IEEC passou de 125,7 pontos em nov/16 para 128,2 pontos em dez/16.
- Mais uma vez, as expectativas dos empresários do comércio melhoraram e esse comportamento é verificado em todos os âmbitos analisados pela pesquisa, cujas avaliações avançam em campo otimista.
- Como já ressaltado anteriormente, uma maior estabilidade no campo político na comparação com o passado recente, ainda de haja um clima de incerteza persistente motivado pelas delações da Lava a Jato, e o avanço das medidas de controle fiscal no Congresso sinalizam que as medidas necessárias para a retomada do crescimento da economia brasileira, ainda que de maneira tímida, avançam, melhorando a confiança das empresas.

**Investimentos****Índice de Investimentos do Empresário do Comércio (IIEC)**

	IIEC	Contratação de Funcionários	Investimentos	Situação Atual dos Estoques
dez/15	83,2	85,3	66,7	97,6
nov/16	90,3	112,2	68,0	90,6
dez/16	86,4	102,2	68,2	88,9

Fonte: CNC

Elaboração: Assessoria Econômica /Fecomércio-RS

- O indicador referente aos investimentos do empresário do comércio (IIEC) apurou variação de 3,9% na comparação com dez/15, alcançando 86,4 pontos. Em relação ao mês anterior, o IIEC teve uma queda de 4,3%.
- A média em 12 meses foi de 84,7 pontos em dez/16, ante 84,5 pontos no mês anterior.
- O indicador persiste no campo pessimista, demonstrando leves sinais de melhora na comparação com o mesmo período do ano anterior. Entretanto, a melhora das expectativas expressadas no IIEC ainda não se mostram suficientes para afetar os planos de investimentos das empresas do comércio de forma a trazer o indicador para o campo otimista.
- Apesar disso, é possível destacar mais uma melhora, no indicador de contratação de funcionários, que, no terceiro mês consecutivo, registra patamar otimista.

É permitida a reprodução total ou parcial deste conteúdo, elaborado pela FECOMÉRCIO-RS, desde que citada a fonte/elaboração. A FECOMÉRCIO-RS não se responsabiliza por atos/interpretações/decisões tomadas com base nas informações disponibilizadas por suas publicações.