

INTENÇÃO DE CONSUMO DAS FAMÍLIAS - ICF

Porto Alegre - RS
JANEIRO/2017

SUMÁRIO

Série histórica do ICF	3
Resumo do ICF	4
1. Situação atual do emprego.....	5
2. Perspectiva profissional.....	6
3. Avaliação da renda atual	7
4. Situação atual de crédito	8
5. Nível de consumo atual	9
6. Perspectiva de consumo.....	10
7. Momento para aquisição de duráveis	11
Aspectos metodológicos.....	12

Série histórica do ICF

Mês	Faixa		
	Geral	Até 10 s.m.	Mais de 10 s.m.
janeiro/2016	73,3	70,7	83,9
fevereiro	69,1	66,5	79,9
março	63,5	61,7	71,4
abril	63,7	61,5	72,6
maio	66,5	62,5	83,2
junho	61,2	57,6	76,6
julho	55,5	53,0	66,1
agosto	56,3	54,6	63,7
setembro	59,1	56,5	69,7
outubro	61,0	57,8	74,6
novembro	64,1	60,4	79,9
dezembro	64,8	62,3	75,4
janeiro/2017	62,0	60,8	67,0

ICF - Série Histórica



Resumo do ICF

ICF - Variações mensais (%)	Variações mensais (%)		
	Geral	Até 10 s.m.	Mais de 10 s.m.
Emprego Atual	-4,2	-5,7	1,6
Perspectiva Profissional	2,2	5,2	-9,9
Renda Atual	-17,6	-15,1	-25,1
Compra a Prazo (Acesso ao crédito)	-9,5	-6,4	-19,4
Nível de Consumo Atual	-20,7	-17,4	-28,8
Perspectiva de Consumo	12,1	13,6	6,0
Momento para Duráveis	-2,8	-0,1	-11,3
ICF	-4,4	-2,4	-11,1
ICF (Em Pontos)	62,0	60,8	67,0

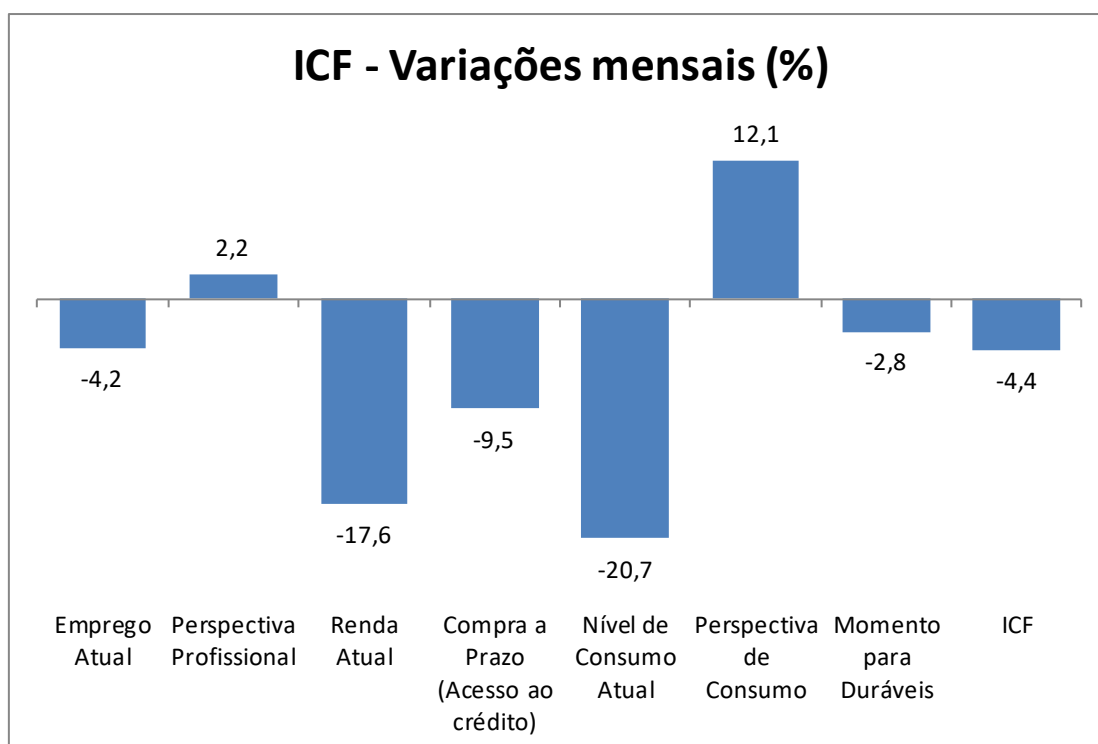

1. Situação atual do emprego

Em relação ao seu emprego, como o(a) sr.(a) se sente em comparação com a sua situação nesse mesmo período do ano passado?

Situação do Emprego	Geral (%)	Até 10 s.m. (%)	Mais de 10 s.m. (%)
Mais seguro	28,5	27,7	32,1
Menos seguro	29,2	31,5	19,8
Igual ao ano passado	34,7	32,1	45,3
Estou desempregado	6,7	7,7	2,8
Não sabe / Não respondeu	0,8	1,0	--
Índice	99,3	96,2	112,3

ICF - Situação do emprego

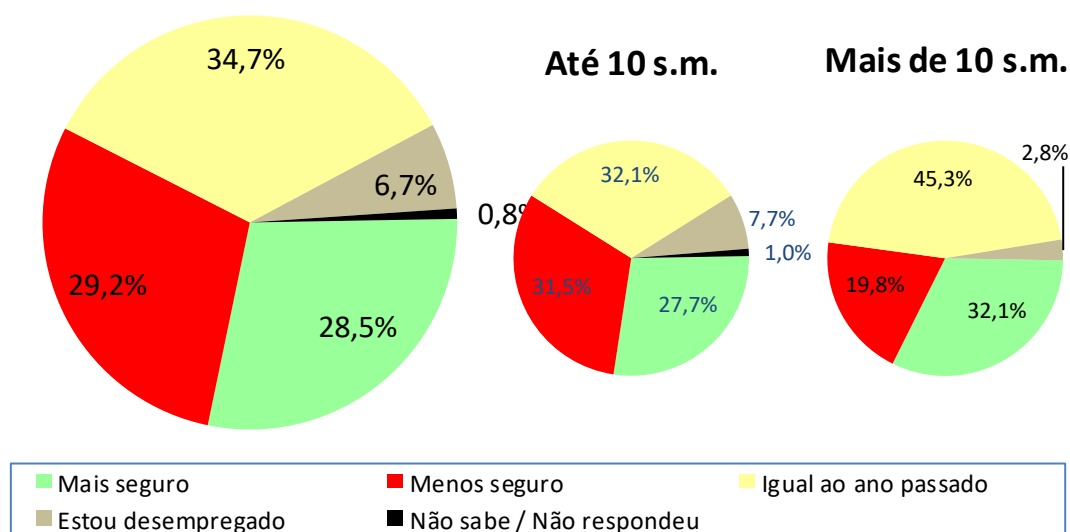

ICF - Situação do emprego	nov/16	dez/16	jan/17
Geral	105,7	103,6	99,3
Até 10 sm	104,4	102,0	96,2
Mais de 10 sm	111,4	110,5	112,3

ICF - Situação do emprego

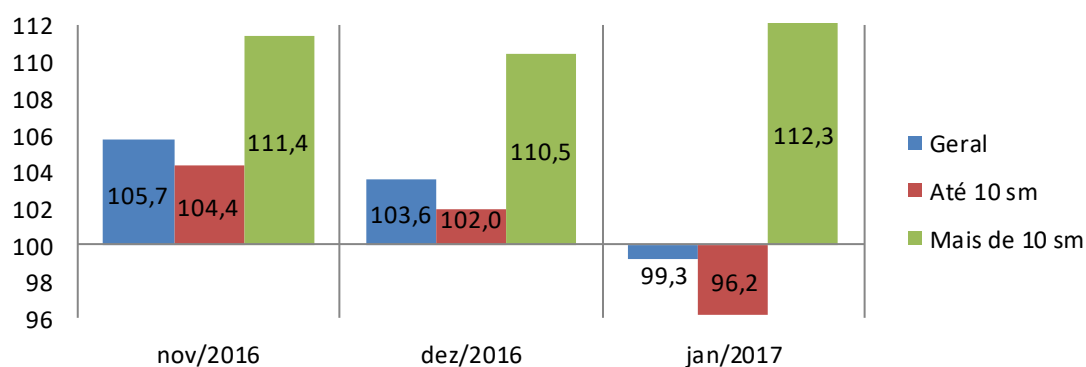

2. Perspectiva profissional

O responsável pelo domicílio acha que terá alguma melhora profissional nos próximos seis meses?

Perspectiva Profissional	Geral (%)	Até 10 s.m. (%)	Mais de 10 s.m. (%)
Sim (Positiva)	29,9	30,2	28,3
Não (Negativa)	56,4	55,0	62,3
Não sabe	12,6	13,4	9,4
Não respondeu	1,1	1,4	--
Índice	73,4	75,2	66,0

ICF - Perpesctiva profissional

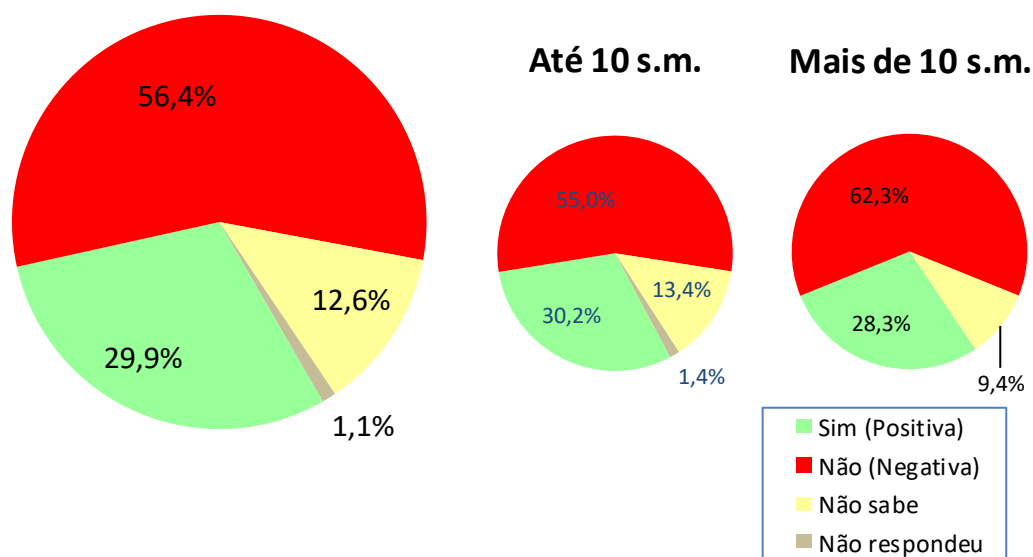

ICF - Perpesctiva profissional	nov/16	dez/16	jan/17
Geral	78,8	71,9	73,4
Até 10 sm	74,6	71,5	75,2
Mais de 10 sm	96,2	73,3	66,0

ICF - Perpesctiva profissional

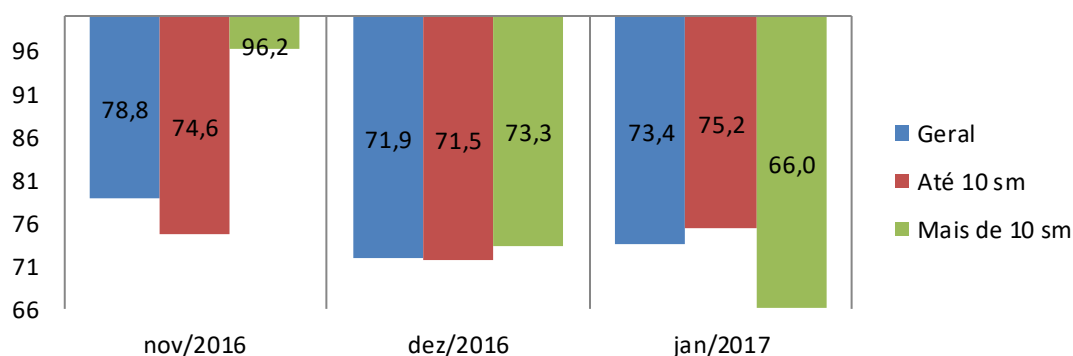

3. Avaliação da renda atual

O sr(a). avalia que hoje, em comparação ao mesmo período do ano passado, a renda familiar está...

Renda Atual	Geral (%)	Até 10 s.m. (%)	Mais de 10 s.m. (%)
Melhor	13,9	13,6	15,1
Pior	64,2	66,0	56,6
Igual a do ano passado	21,2	19,5	28,3
Não sabe / não respondeu	0,7	0,9	--
Índice	49,7	47,5	58,5

ICF - Avaliação da renda atual

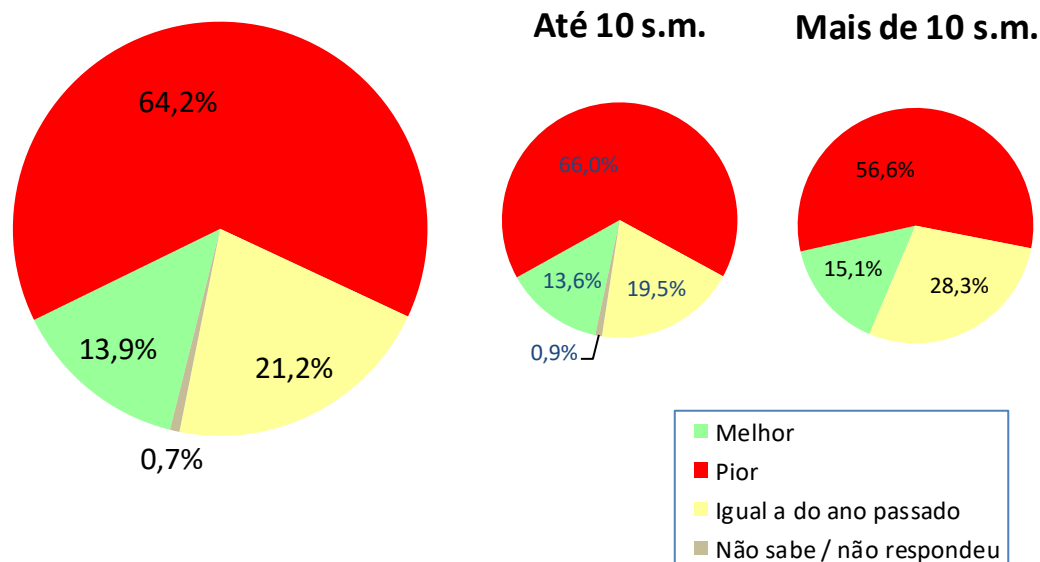

ICF - Avaliação da renda atual	nov/16	dez/16	jan/17
Geral	64,9	60,3	49,7
Até 10 sm	58,7	56,0	47,5
Mais de 10 sm	90,5	78,1	58,5

ICF - Avaliação da renda atual

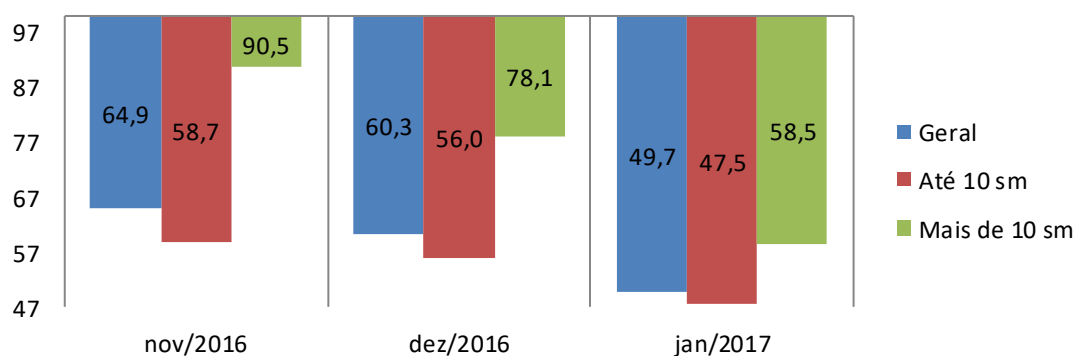

4. Situação atual de crédito

O sr(a). acha que, comparando com o ano passado, está mais fácil ou mais difícil conseguir empréstimo/crédito para comprar a prazo?

CREDITO	Geral (%)	Até 10 s.m. (%)	Mais de 10 s.m. (%)
Mais Fácil	18,3	18,4	17,9
Mais Difícil	65,8	67,1	60,4
Igual ao ano passado	12,3	10,5	19,8
Não sabe / não respondeu	3,6	4,0	1,9
Índice	52,5	51,3	57,5

ICF - Avaliação quanto ao acesso a crédito

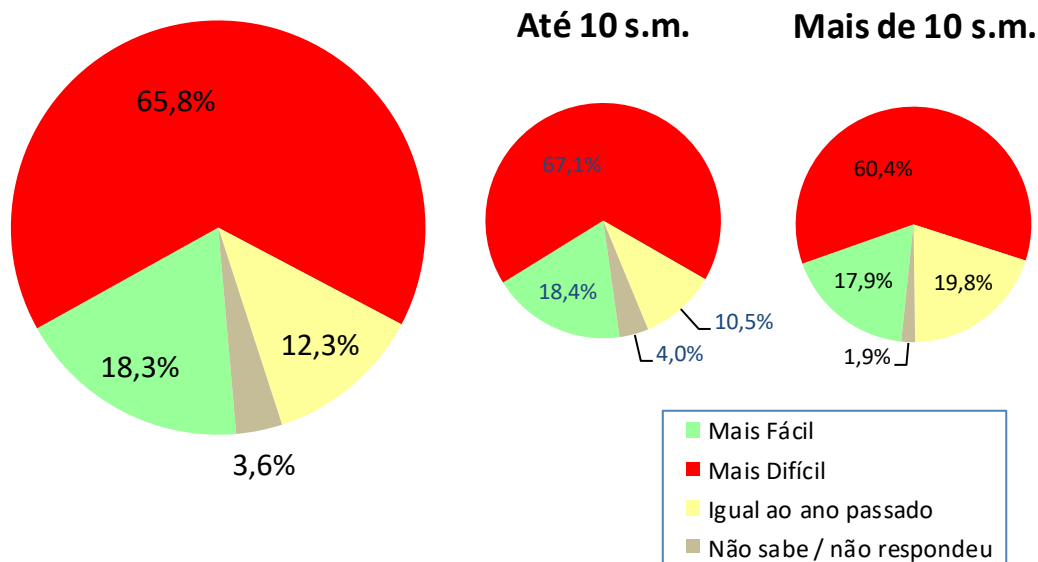

ICF - Avaliação quanto ao acesso a crédito	nov/16	dez/16	jan/17
Geral	57,1	58,0	52,5
Até 10 sm	51,6	54,8	51,3
Mais de 10 sm	80,0	71,4	57,5

ICF - Avaliação quanto ao acesso a crédito

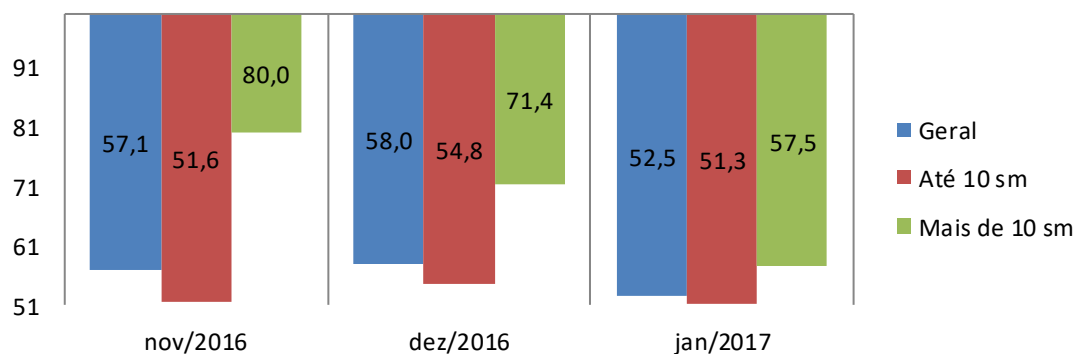

5. Nível de consumo atual

A sua família está atualmente comprando mais, menos ou igual ao ano passado?

Nível de Consumo Atual	Geral (%)	Até 10 s.m. (%)	Mais de 10 s.m. (%)
Estamos comprando mais (Maior)	8,4	7,2	13,2
Estamos comprando menos (Menor)	72,5	74,3	65,1
Estamos comprando a mesma coisa (Igual)	18,7	17,9	21,7
Não sabe / Não respondeu	0,4	0,5	--
Índice	35,8	32,9	48,1

ICF - Avaliação quanto ao nível de consumo atual

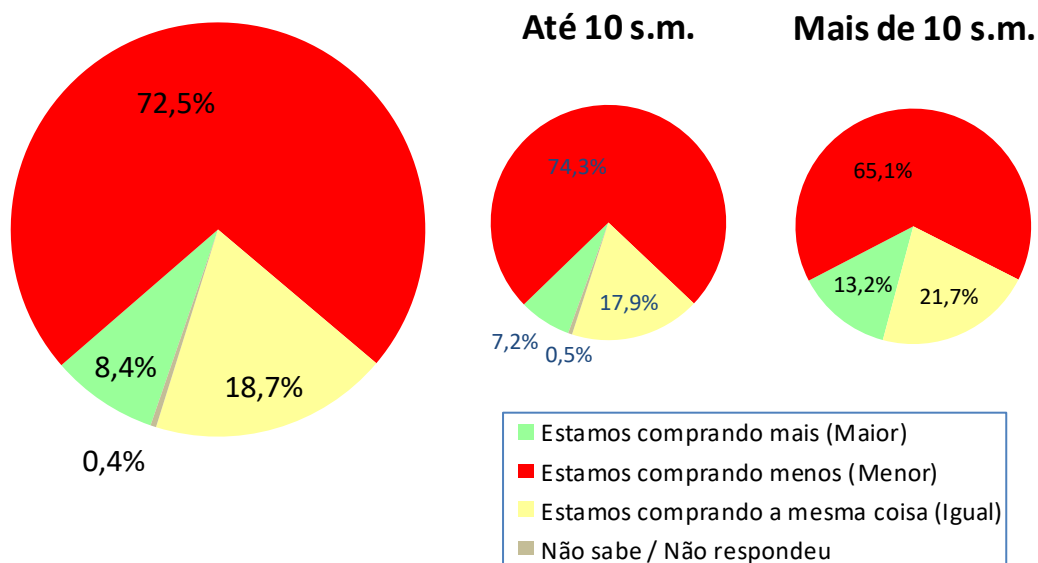

ICF - Avaliação quanto ao nível de consumo atual	nov/16	dez/16	jan/17
Geral	43,8	45,2	35,8
Até 10 sm	37,6	39,8	32,9
Mais de 10 sm	69,5	67,6	48,1

ICF - Avaliação quanto ao nível de consumo atual

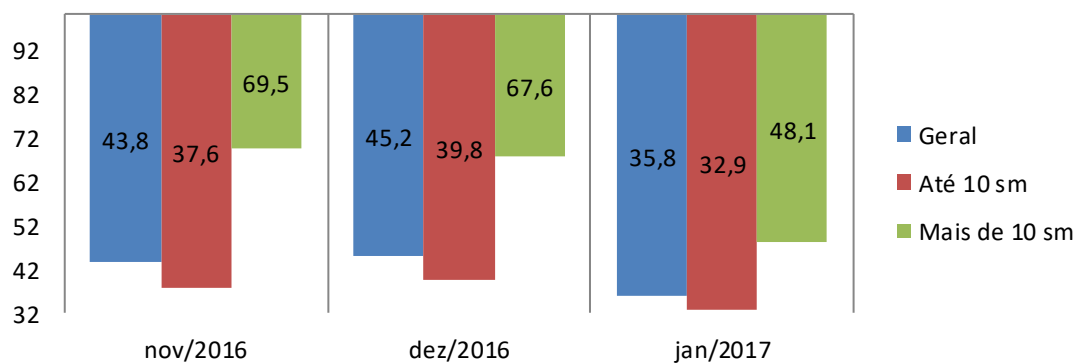

6. Perspectiva de consumo

Para os próximos meses, o sr(a). acha que o consumo de sua família e da população em geral tende a ser...?

Perspectiva de Consumo	Geral (%)	Até 10 s.m. (%)	Mais de 10 s.m. (%)
Maior que o segundo semestre do ano passado	24,4	24,3	24,5
Menor que o segundo semestre do ano passado	36,5	36,0	38,7
Igual ao segundo semestre do ano passado	37,9	38,2	36,8
Não sabe / Não respondeu	1,2	1,5	--
Índice	87,9	88,3	85,8

ICF - Perspectiva de consumo

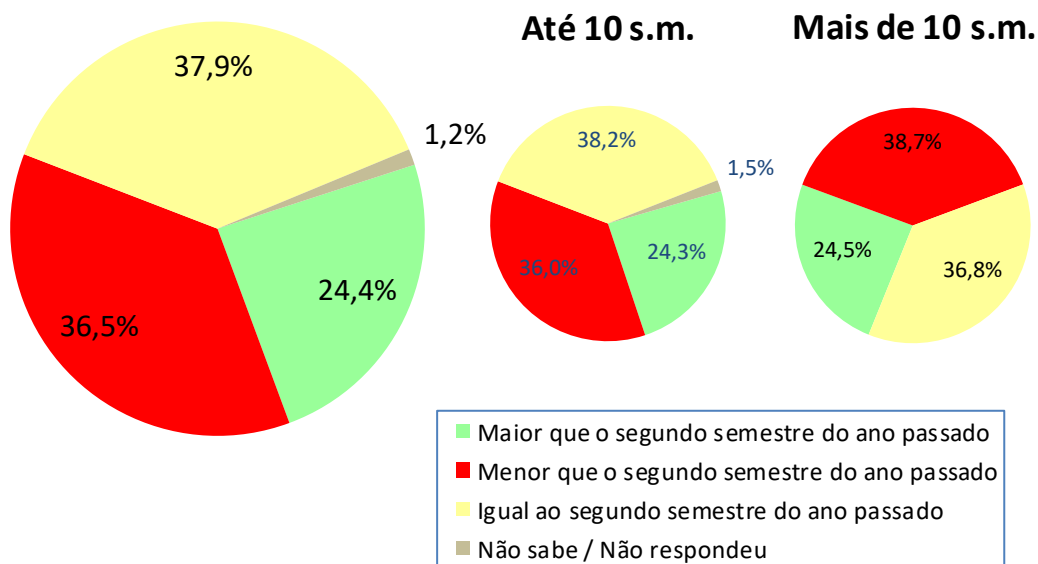

ICF - Perspectiva de consumo	nov/16	dez/16	jan/17
Geral	68,3	78,4	87,9
Até 10 sm	68,0	77,8	88,3
Mais de 10 sm	69,5	81,0	85,8

ICF - Perspectiva de consumo

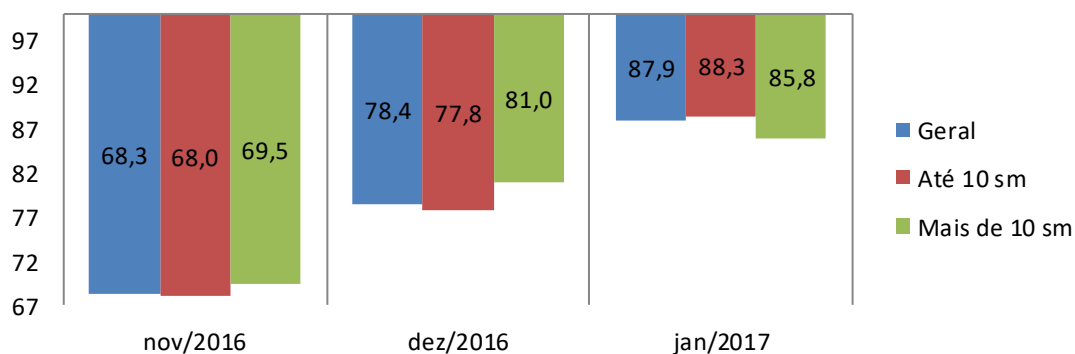

7. Momento para aquisição de duráveis

Pensando em bens duráveis (eletrodomésticos, TV, som, etc.) para casa, o sr(a) acredita que, em termos gerais, atualmente é um bom ou mau momento para as pessoas comprarem essas mercadorias?

Momento para Duráveis	Geral (%)	Até 10 s.m. (%)	Mais de 10 s.m. (%)
Bom	14,3	13,4	17,9
Mau	78,8	79,1	77,4
Não Sabe	6,7	7,4	3,8
Não Respondeu	0,3	0,1	0,9
Índice	35,5	34,2	40,6

ICF - Avaliação do momento para compra de duráveis

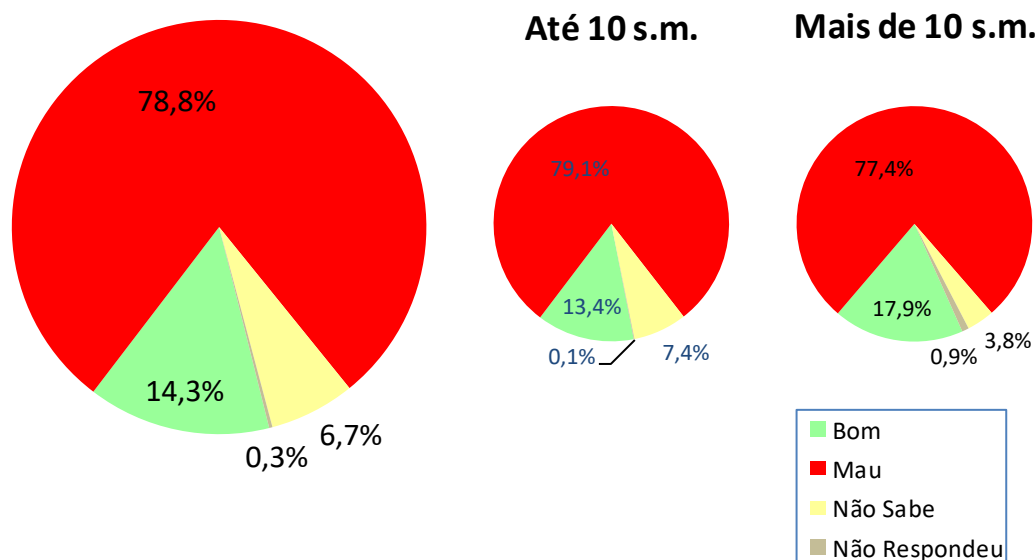

ICF - Avaliação do momento para compra de duráveis	nov/16	dez/16	jan/17
Geral	30,3	36,5	35,5
Até 10 sm	27,6	34,3	34,2
Mais de 10 sm	41,9	45,7	40,6

ICF - Avaliação do momento para compra de duráveis

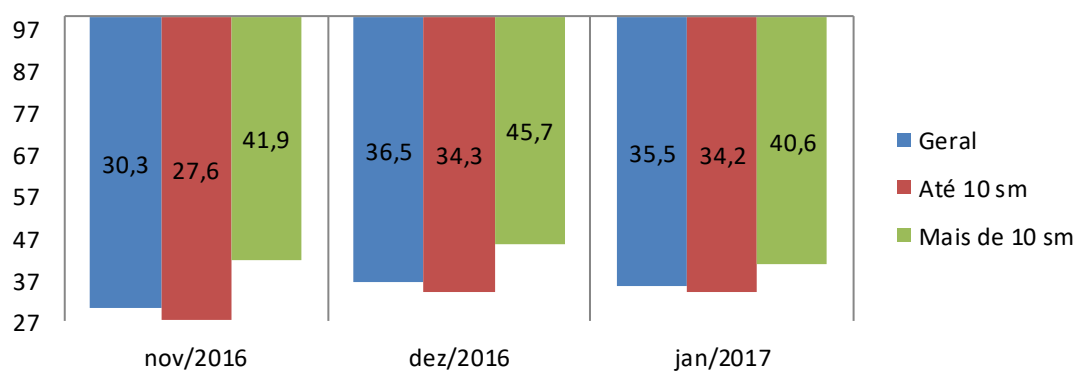

Aspectos metodológicos

Aspectos metodológicos

A Pesquisa de Intenção de Consumo das Famílias (ICF) é um indicador com capacidade de medir, com a maior precisão possível, a avaliação que os consumidores fazem sobre aspectos importantes da condição de vida de sua família, tais como a sua capacidade de consumo, atual e de curto prazo, nível de renda doméstico, segurança no emprego e qualidade de consumo, presente e futuro.

Trata-se de um indicador antecedente do consumo, a partir do ponto de vista dos consumidores e não por uso de modelos econométricos, tornando-o uma ferramenta poderosa para a própria política econômica, para as atividades produtivas, para consultorias e instituições financeiras.

O ICF pode ser avaliado sob dois ângulos:

1. O da magnitude do grau de satisfação/insatisfação dos consumidores, através de sua dimensão, pois o índice abaixo de 100 pontos indica uma percepção de insatisfação enquanto acima de 100 (com limite de 200 pontos) indica o grau de satisfação em termos de seu emprego, renda e capacidade de consumo.
2. O da tendência desse grau de satisfação/insatisfação, através das variações mensais do ICF total.

O ICF investiga junto aos consumidores as avaliações que estes fazem sobre sete itens: Emprego Atual, Perspectiva Profissional, Renda Atual, Facilidade de Compra a Prazo, Nível de Consumo Atual, Perspectiva de Consumo no curto prazo e Oportunidade para compra de bens duráveis. Todas essas avaliações podem ser analisadas separadamente e também de forma segmentada em dois níveis de renda.

O ICF tem como foco absoluto a avaliação que as famílias fazem exclusivamente sobre os aspectos que envolvem o seu orçamento doméstico e seu nível de consumo, presente e de curto prazo.

Por meio de uma transformação específica, cada pergunta (T_i) se transforma em um indicador quantitativo (X_i) variando entre 0 e 200 pontos, que é a variação da escala semântica. O índice 100 demarca a fronteira entre a avaliação de insatisfação e de satisfação do consumidor: abaixo de 100 pontos indica uma percepção de insatisfação enquanto acima de 100 indica o grau de satisfação em termos de seu emprego, renda e capacidade de consumo.

POPULAÇÃO

Famílias em potencial, residentes nas capitais dos estados.

GRANDEZA DA AMOSTRA

Para fixar a precisão do tamanho da amostra, admitiu-se que 95% das estimativas poderiam diferir do valor populacional desconhecido p por no máximo 3,5%, isto é, o valor absoluto d (erro amostral) assumiria no máximo valor igual a 0,035 sob o nível de confiança de 95%, para uma população constituída de famílias em potencial.

Preferiu-se adotar o valor antecipado para p igual a 0,50 com o objetivo de maximizar a variância populacional, obtendo-se maior aproximação para o valor da característica na população. Em outras palavras, fixou-se um maior tamanho da amostra para a precisão fixada.

Assim, o número mínimo de famílias a serem entrevistados foi de 17.800, ou seja, com uma amostra de no mínimo 17.800 famílias, esperou-se que 95% dos intervalos de confiança estimados, com semi-amplitude máxima igual a 0,035, contivessem as verdadeiras frequências.

PERÍODO DE COLETA

A coleta dos dados é realizada sempre nos últimos dez dias do mês imediatamente anterior ao da divulgação da pesquisa. Assim, os dados do ICF de janeiro/2017 foram coletados nos últimos dez dias do mês de dezembro/2016.