

# Índice de Confiança do Empresário do Comércio (ICEC)

Setembro 2017

## Apresentação da Pesquisa

O Índice de Confiança do Empresário do Comércio (ICEC) é um indicador calculado pela Confederação Nacional do Comércio de Bens, Serviços e Turismo (CNC) a partir de uma pesquisa mensal de sondagem que visa medir o nível de confiança dos empresários do setor de varejo. Para o Rio Grande do Sul (ICEC-RS), a pesquisa é realizada em Porto Alegre ao longo dos dez dias anteriores ao mês de referência e abrange em sua amostra, no mínimo, 328 estabelecimentos comerciais. Sua divulgação é realizada mensalmente pela Fecomércio-RS.

O ICEC é formado por três componentes, com pesos iguais em seu cálculo:

- **Índice de Condições Atuais (ICAEC):** Reflete a percepção do empresário quanto ao momento presente da economia brasileira, ao setor e à sua empresa especificamente em relação ao mesmo período do ano anterior.
- **Índice de Expectativas (IEEC):** Reflete as expectativas do empresariado sobre o futuro de curto prazo (próximos 6 meses) no que condiz à economia brasileira, ao setor e à sua empresa.
- **Índice de Investimentos (IIEC):** Capta as expectativas de contratação de funcionários, investimentos e níveis de estoques.

O ICEC e seus componentes variam de 0 a 200 pontos. Resultados acima de 100 pontos refletem uma perspectiva otimista da média dos empresários do comércio, cuja intensidade aumenta conforme o indicador se aproxima de 200. Em oposição, valores abaixo de 100 pontos denotam uma opinião média pessimista, mais intensa quanto mais próximo de 0 se encontra o indicador.

## Análise dos principais resultados do ICEC-RS em set/17

- Em set/17, o ICEC atingiu 100,2 pontos, passando do caráter pessimista para o neutro. O resultado do mês representou variação de 9,0% na comparação com o mesmo mês de 2016 e aumento de 2,2% em relação ao mês de ago/17.
- Na média de 12 meses, o indicador atingiu 96,9 pontos, crescendo em relação à média apurada no mês anterior (96,2 pontos).
- O resultado deste mês é o segundo com variação positiva após os efeitos gerados pela última turbulência política no país. Dessa maneira, o desempenho apurado neste mês levou o ICEC ao patamar neutro (100 pontos). Quando analisado na margem e em termos desagregados, apenas a avaliação sobre a própria empresa se deteriorou.
- Os novos escândalos políticos não foram capazes de se sobrepor aos primeiros sinais de recuperação da economia, não afetando as expectativas quanto ao futuro. Assim, a confiança voltou ao patamar de neutralidade após 3 meses. A expectativa dos empresários do comércio quanto ao futuro permanece melhorando, na esteira da recuperação econômica, ainda que lenta. De todo modo, com as perspectivas de vendas crescendo, a intenção de investimento volta a registrar variação positiva.

- Para que o aumento apurado em set/17 se torne tendência, é primordial que as reformas essenciais para a economia sejam aprovadas, dando condições para que a atividade econômica retome seu crescimento de maneira robusta.

### Índice de Confiança do Empresário do Comércio (ICEC-RS) setembro/2017

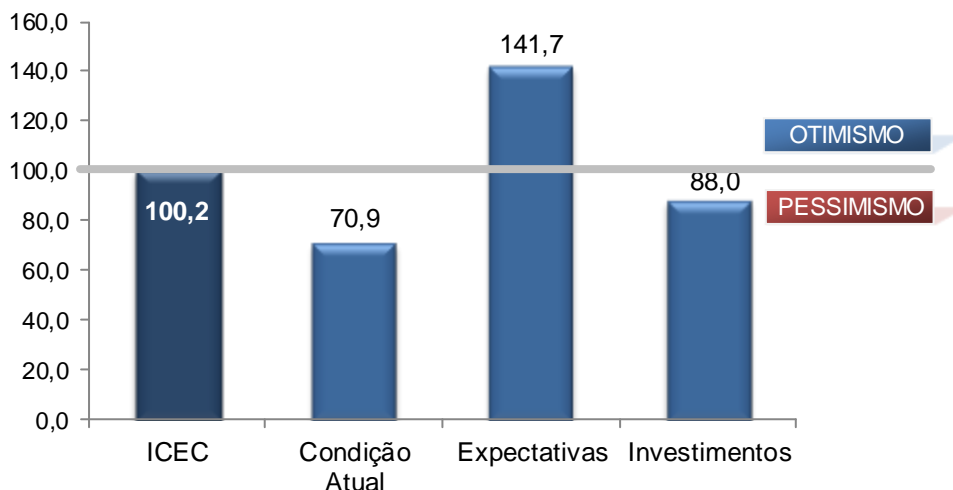

Fonte: CNC  
Elaboração: Assessoria Econômica /Fecomércio-RS

### Índice de Confiança do Empresário do Comércio (ICEC-RS) Média em 12 meses

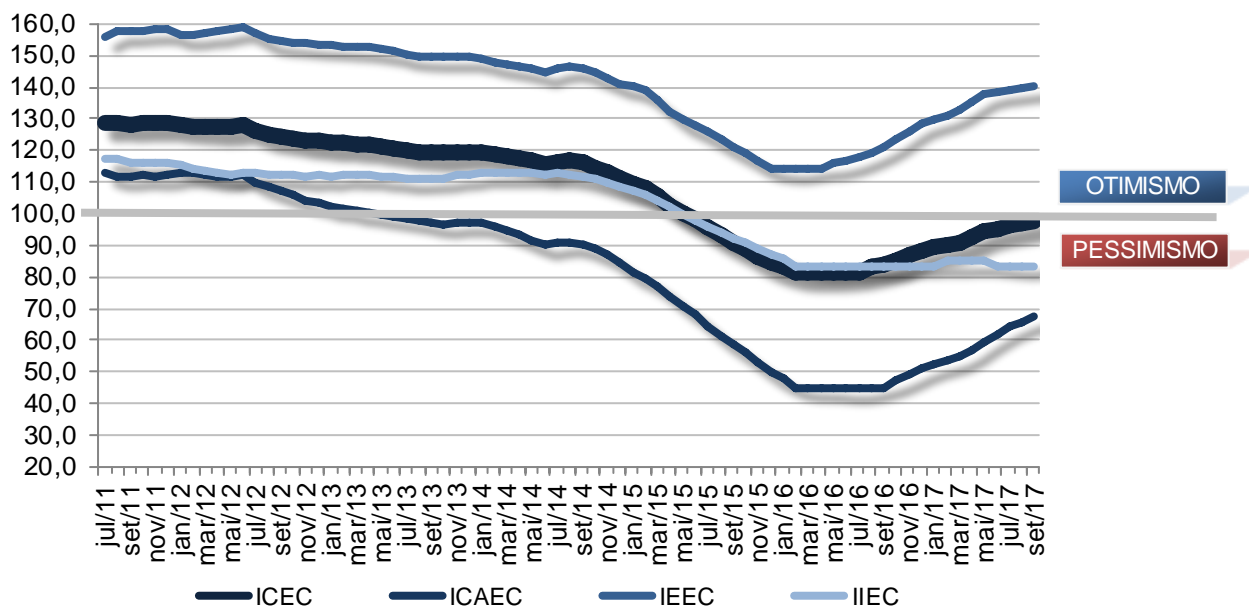

Fonte: CNC  
Elaboração: Assessoria Econômica /Fecomércio-RS

**Condições Atuais**
**Índice de Condições Atuais do Empresário do Comércio (ICAEC)**

|        | ICAEC | Economia | Setor | Empresa |
|--------|-------|----------|-------|---------|
| set/16 | 54,3  | 35,9     | 55,4  | 71,6    |
| ago/17 | 71,2  | 57,6     | 69,7  | 86,4    |
| set/17 | 70,9  | 58,3     | 69,9  | 84,5    |

Fonte: CNC

Elaboração: Assessoria Econômica / Fecomércio-RS

- O indicador de condições atuais (ICAEC) atingiu 70,9 pontos em set/17, crescendo 30,6% em relação ao mês de setembro do ano anterior. Na comparação com ago/17, houve queda de 0,4%.
- Na média em 12 meses, o indicador de situação atual passou de 65,4 pontos em ago/17 para 66,8 pontos em set/17.
- A percepção dos empresários do comércio sobre o momento atual, apesar de estar em patamar pessimista, segue melhorando na comparação com set/17. A base de comparação bastante deprimida contribui para o registro de grandes variações positivas nos indicadores, ainda que eles permaneçam distantes de um patamar otimista.
- A análise acerca da situação atual da economia e do setor de comércio melhorou em set/17, haja vista a diminuição na inflação e, conseqüentemente, dos juros. No entanto, a avaliação dos empresários sobre o momento atual para o seus negócios ainda é restritiva. A demora na recuperação do crédito para pessoa jurídica e, principalmente, o desempenho enfraquecido do mercado de trabalho, segue desenhando um cenário restritivo para as empresas, ainda que melhor do que no mesmo período do ano passado.

**Expectativas**
**Índice de Expectativas do Empresário do Comércio (IEEC)**

|        | IEEC  | Economia | Setor | Empresa |
|--------|-------|----------|-------|---------|
| set/16 | 136,3 | 122,5    | 139,4 | 147,0   |
| ago/17 | 139,8 | 128,9    | 141,2 | 149,3   |
| set/17 | 141,7 | 130,0    | 143,5 | 151,5   |

Fonte: CNC

Elaboração: Assessoria Econômica / Fecomércio-RS

- Em set/17, o indicador de expectativas quanto ao futuro (IEEC) cresceu 3,9% na comparação com o mesmo mês de 2016, atingindo 141,7 pontos. Frente ao mês anterior, a variação verificada foi de 1,3%.
- Na média em 12 meses, o IEEC passou de 139,3 pontos em ago/17 para 139,8 pontos em set/17.
- As expectativas dos empresários do comércio seguem em elevado nível otimista. Tanto em relação ao mês anterior quanto na comparação com set/16, os três segmentos do indicador tiveram variações positivas.
- Com a economia brasileira dando sinais de recuperação, com a inflação estável em um patamar abaixo da meta (4,5% a.a.) e com a redução da taxa básica de juros, as expectativas atingem um nível próximo ao verificado antes da crise econômica. Além disso, contribuiu para esta análise positiva um certo descolamento do clima no ambiente político.

**Investimentos****Índice de Investimentos do Empresário do Comércio (IIEC)**

|        | IIEC | Contratação de Funcionários | Investimentos | Situação Atual dos Estoques |
|--------|------|-----------------------------|---------------|-----------------------------|
| set/16 | 85,1 | 92,7                        | 71,4          | 91,2                        |
| ago/17 | 83,1 | 90,1                        | 69,7          | 89,4                        |
| set/17 | 88,0 | 98,8                        | 72,6          | 92,7                        |

Fonte: CNC

Elaboração: Assessoria Econômica /Fecomércio-RS

- O indicador referente aos investimentos do empresário do comércio (IIEC) apurou variação de 3,4% na comparação com set/16, alcançando 88,0 pontos. Em relação ao mês anterior, o IIEC registrou alta de 5,9%.
- A média em 12 meses do indicador aumentou marginalmente, passando de 83,9 pontos para 84,2 pontos.
- A melhora no índice de investimento do empresário do comércio vem sendo pautada principalmente pela intenção de contratação de funcionários, uma vez que nesta época se inicia a aquisição de mão de obra para atender o aumento de demanda de final de ano.

É permitida a reprodução total ou parcial deste conteúdo, elaborado pela FECOMÉRCIO-RS, desde que citada a fonte/elaboração. A FECOMÉRCIO-RS não se responsabiliza por atos/interpretações/decisões tomadas com base nas informações disponibilizadas por suas publicações.