

03 de novembro de 2017

Índice de Confiança do Empresário do Comércio (ICEC)

Outubro 2017

Apresentação da Pesquisa

O Índice de Confiança do Empresário do Comércio (ICEC) é um indicador calculado pela Confederação Nacional do Comércio de Bens, Serviços e Turismo (CNC) a partir de uma pesquisa mensal de sondagem que visa medir o nível de confiança dos empresários do setor de varejo. Para o Rio Grande do Sul (ICEC-RS), a pesquisa é realizada em Porto Alegre ao longo dos dez dias anteriores ao mês de referência e abrange em sua amostra, no mínimo, 328 estabelecimentos comerciais. Sua divulgação é realizada mensalmente pela Fecomércio-RS.

O ICEC é formado por três componentes, com pesos iguais em seu cálculo:

- **Índice de Condições Atuais (ICAEC):** Reflete a percepção do empresário quanto ao momento presente da economia brasileira, ao setor e à sua empresa especificamente em relação ao mesmo período do ano anterior.
- **Índice de Expectativas (IEEC):** Reflete as expectativas do empresariado sobre o futuro de curto prazo (próximos 6 meses) no que condiz à economia brasileira, ao setor e à sua empresa.
- **Índice de Investimentos (IIEC):** Capta as expectativas de contratação de funcionários, investimentos e níveis de estoques.

O ICEC e seus componentes variam de 0 a 200 pontos. Resultados acima de 100 pontos refletem uma perspectiva otimista da média dos empresários do comércio, cuja intensidade aumenta conforme o indicador se aproxima de 200. Em oposição, valores abaixo de 100 pontos denotam uma opinião média pessimista, mais intensa quanto mais próximo de 0 se encontra o indicador.

Análise dos principais resultados do ICEC-RS em out/17

- Em out/17, o ICEC atingiu 103,8 pontos, o que configurou um caráter otimista para o indicador. O resultado do mês representou variação de 10,3% na comparação com o mesmo mês de 2016 e aumento de 3,6% em relação ao mês de set/17.
- Na média de 12 meses, o indicador atingiu 97,7 pontos, crescendo em relação à média apurada no mês anterior (96,9 pontos).
- O resultado de out/17, além de levar o ICEC ao patamar de otimismo (acima dos 100 pontos), parece consolidar a tendência de recuperação da confiança dos empresários do comércio após a última retomada ter sido freada pela incerteza advinda do meio político.
- Quando analisado em termos desagregados, na margem, o indicador registrou melhora generalizada em seus componentes.
- Sem novos escândalos políticos e em linha com o momento de recuperação econômica, a confiança voltou ao patamar otimista após 4 meses abaixo dos 100 pontos. De maneira geral, as expectativas quanto ao futuro continuam melhorando e em elevado patamar otimista. Além disto, a perspectiva de aumento nas vendas, em linha com a chegada das festas de final de ano, contribuiu para a melhora no indicador de investimento dos empresários.

Índice de Confiança do Empresário do Comércio (ICEC-RS)
outubro/2017

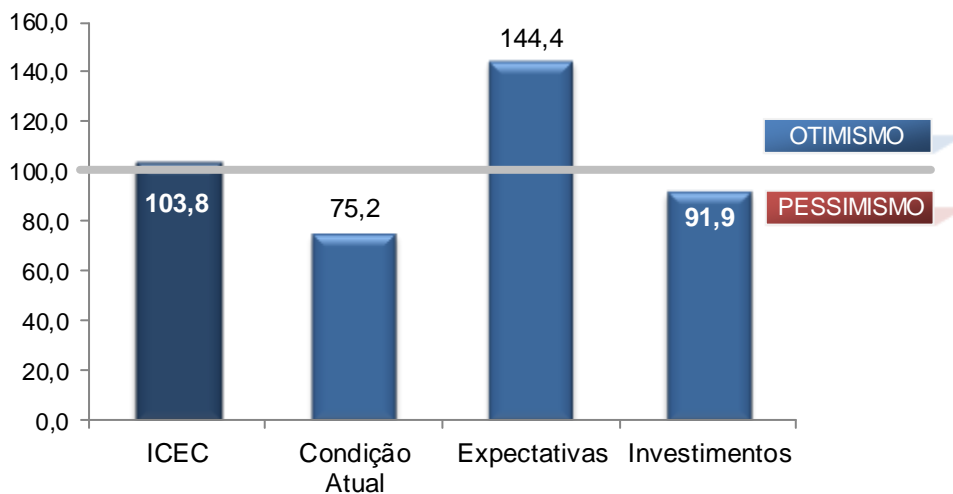

Fonte: CNC
Elaboração: Assessoria Econômica /Fecomércio-RS

Índice de Confiança do Empresário do Comércio (ICEC-RS)
Média em 12 meses

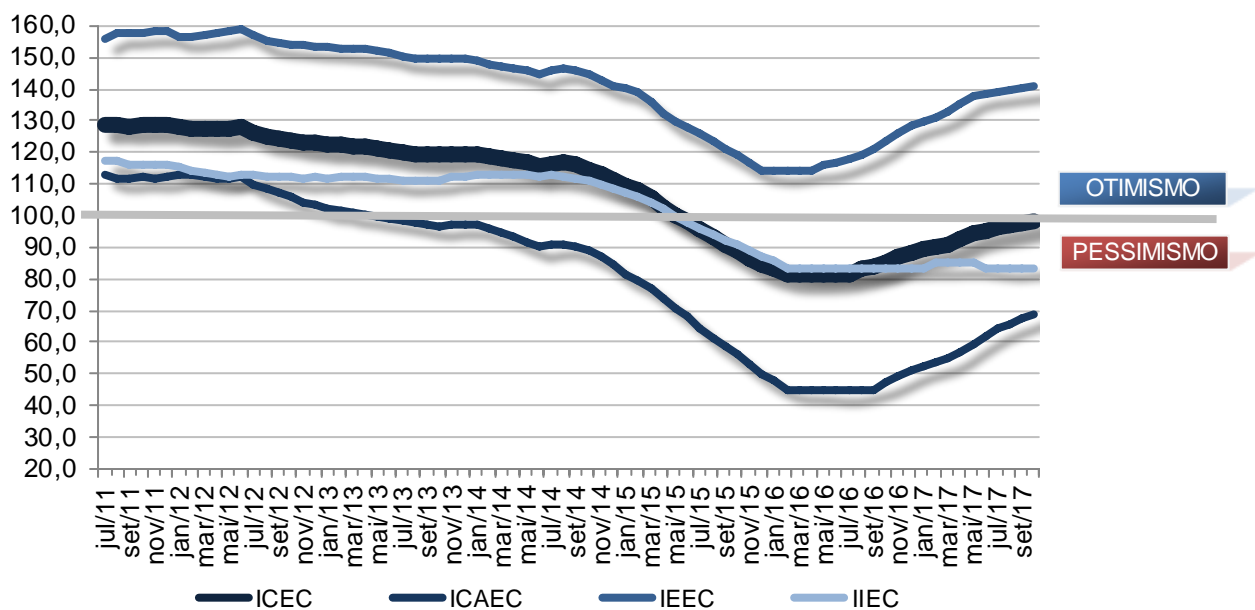

Fonte: CNC
Elaboração: Assessoria Econômica /Fecomércio-RS

Condições Atuais
Índice de Condições Atuais do Empresário do Comércio (ICAEC)

	ICAEC	Economia	Setor	Empresa
out/16	55,8	40,1	56,9	70,5
set/17	70,9	58,3	69,9	84,5
out/17	75,2	63,4	76,6	85,7

Fonte: CNC

Elaboração: Assessoria Econômica / Fecomércio-RS

- O indicador de condições atuais (ICAEC) atingiu 75,2 pontos em out/17, crescendo 34,8% em relação ao mês de outubro do ano anterior. Na comparação com set/17, a alta foi de 6,1%.
- Na média em 12 meses, o indicador de situação atual passou de 66,8 pontos em set/17 para 68,4 pontos em out/17.
- Apesar de ainda em patamar pessimista, a percepção dos empresários do comércio sobre o momento atual segue melhorando na comparação marginal. Em relação ao mesmo período de 2016, ainda que a base de comparação bastante deprimida contribua para o registro de grandes variações positivas nos indicadores, a situação de inflação baixa e juros reduzidos também contribuíram para a melhora na avaliação do momento atual.
- Todavia, a avaliação dos empresários sobre o momento atual para o seus negócios permanece restritiva. Ainda que o mercado de trabalho esteja melhorando em nível nacional, a geração líquida de empregos formais ainda é negativa no Rio Grande do Sul. Além disso, a demora na retomada do crédito para pessoa jurídica segue desenhando um cenário restritivo para as empresas, ainda que melhor do que no mesmo período do ano passado.

Expectativas
Índice de Expectativas do Empresário do Comércio (IEEC)

	IEEC	Economia	Setor	Empresa
out/16	138,3	127,0	141,3	146,7
set/17	141,7	130,0	143,5	151,5
out/17	144,4	133,0	146,4	153,7

Fonte: CNC

Elaboração: Assessoria Econômica / Fecomércio-RS

- Em out/17, o indicador de expectativas quanto ao futuro (IEEC) cresceu 4,4% na comparação com o mesmo mês de 2016, atingindo 144,4 pontos. Frente ao mês anterior, a variação verificada foi de 1,9%.
- Na média em 12 meses, o IEEC passou de 139,8 pontos em set/17 para 140,3 pontos em out/17.
- As expectativas dos empresários do comércio seguem em nível bastante otimista. Em termos desagregados, os três segmentos do indicador registraram varrições positivas em relação ao mês anterior e também na comparação com out/16.
- Além da recuperação econômica, com inflação abaixo da meta (4,5% a.a.) e a taxa básica de juro em patamar reduzido, a proximidade das festas de final de ano contribuem para a melhora das expectativas dos empresários do comércio, em especial, no que diz respeito às suas empresas.

- Por fim, ainda que tenha havido novos momentos de instabilidade no cenário político, os fatos recentes não se sobrepuseram ao momento de recuperação da economia, haja vista que a nova denúncia contra o presidente foi rejeitada em votação no Congresso Nacional.

Investimentos

Índice de Investimentos do Empresário do Comércio (IIEC)

	IIEC	Contratação de Funcionários	Investimentos	Situação Atual dos Estoques
out/16	88,2	105,1	69,6	90,0
set/17	88,0	98,8	72,6	92,7
out/17	91,9	104,3	76,9	94,6

Fonte: CNC

Elaboração: Assessoria Econômica /Fecomércio-RS

- O indicador referente aos investimentos do empresário do comércio (IIEC) apurou variação de 4,2% na comparação com out/16, alcançando 91,9 pontos. Em relação ao mês anterior, o IIEC registrou alta de 4,4%.
- A média em 12 meses do indicador aumentou marginalmente, passando de 84,2 pontos para 84,5 pontos.
- O indicador de investimento do empresário do comércio registrou aumento marginal pelo quarto mês consecutivo, direcionando-se ao nível de neutralidade. Além de tradicionalmente haver uma elevação na intenção de contratar de funcionários, para atender o aumento de demanda de final de ano, o nível de investimentos e situação atual dos estoques também contribuíram para o resultado do IIEC.

É permitida a reprodução total ou parcial deste conteúdo, elaborado pela FECOMÉRCIO-RS, desde que citada a fonte/elaboração. A FECOMÉRCIO-RS não se responsabiliza por atos/interpretações/decisões tomadas com base nas informações disponibilizadas por suas publicações.