

Índice de Confiança do Empresário do Comércio (ICEC)

Abril 2017

Apresentação da Pesquisa

O Índice de Confiança do Empresário do Comércio (ICEC) é um indicador calculado pela Confederação Nacional do Comércio de Bens, Serviços e Turismo (CNC) a partir de uma pesquisa mensal de sondagem que visa medir o nível de confiança dos empresários do setor de varejo. Para o Rio Grande do Sul (ICEC-RS), a pesquisa é realizada em Porto Alegre ao longo dos dez dias anteriores ao mês de referência e abrange em sua amostra, no mínimo, 328 estabelecimentos comerciais. Sua divulgação é realizada mensalmente pela Fecomércio-RS.

O ICEC é formado por três componentes, com pesos iguais em seu cálculo:

- **Índice de Condições Atuais (ICAEC):** Reflete a percepção do empresário quanto ao momento presente da economia brasileira, ao setor e à sua empresa especificamente em relação ao mesmo período do ano anterior.
- **Índice de Expectativas (IEEC):** Reflete as expectativas do empresariado sobre o futuro de curto prazo (próximos 6 meses) no que condiz à economia brasileira, ao setor e à sua empresa.
- **Índice de Investimentos (IIEC):** Capta as expectativas de contratação de funcionários, investimentos e níveis de estoques.

O ICEC e seus componentes variam de 0 a 200 pontos. Resultados acima de 100 pontos refletem uma perspectiva otimista da média dos empresários do comércio, cuja intensidade aumenta conforme o indicador se aproxima de 200. Em oposição, valores abaixo de 100 pontos denotam uma opinião média pessimista, mais intensa quanto mais próximo de 0 se encontra o indicador.

Análise dos principais resultados do ICEC-RS em abr/17

- Em abr/17, após 27 meses no patamar pessimista, o ICEC rompeu a barreira dos 100 pontos e atingiu a neutralidade ao registrar 100,4 pontos, o que representou variação de 22,7% na comparação com o mesmo mês de 2016, e avanço de 4,7% em relação ao mês de mar/17.
- Na média de 12 meses, o indicador atingiu 92,0 pontos, crescendo em relação à média apurada no mês anterior (90,4 pontos).
- Os resultados de abr/17 mostram que a confiança dos empresários do comércio segue em recuperação. Fatores como a redução mais acelerada de juros e inflação, associados a iniciativas do governo para a realização de reformas importantes contribuem para isso.
- Como tem acontecido nos meses anteriores, a recuperação é consideravelmente mais visível no caso das expectativas para o futuro, que avançam em campo já bastante otimista. No caso das condições atuais, apesar de também se notar recuperação significativa, esta ocorre ainda em patamar pessimista e mais concentrada na percepção dos empresários sobre a economia e sobre o comércio em geral do que sobre as suas próprias empresas.
- Apesar da melhora da percepção dos comerciantes sobre a situação atual e da futura, ainda não é possível ver reflexo significativo na perspectiva de contratação de funcionários ou de investimento.

Índice de Confiança do Empresário do Comércio (ICEC-RS)

Abril/2017

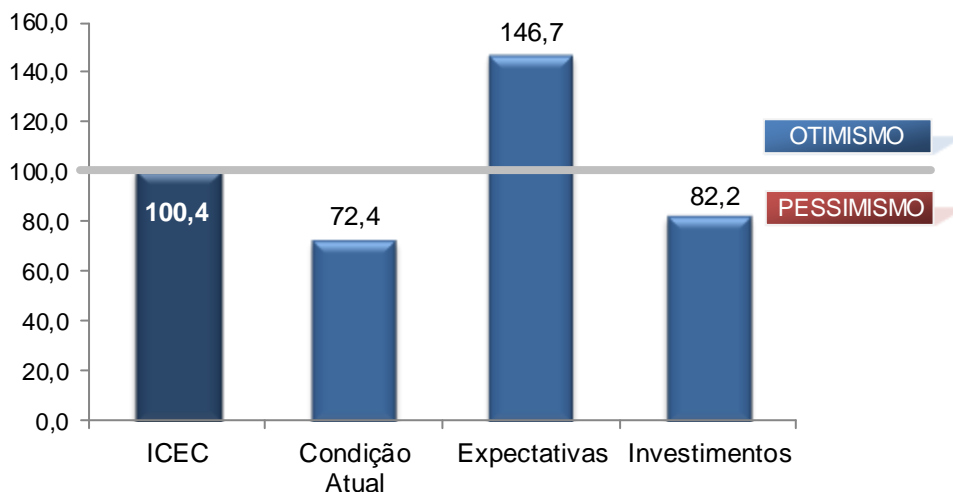

Fonte: CNC
Elaboração: Assessoria Econômica /Fecomércio-RS

Índice de Confiança do Empresário do Comércio (ICEC-RS)

Média em 12 meses

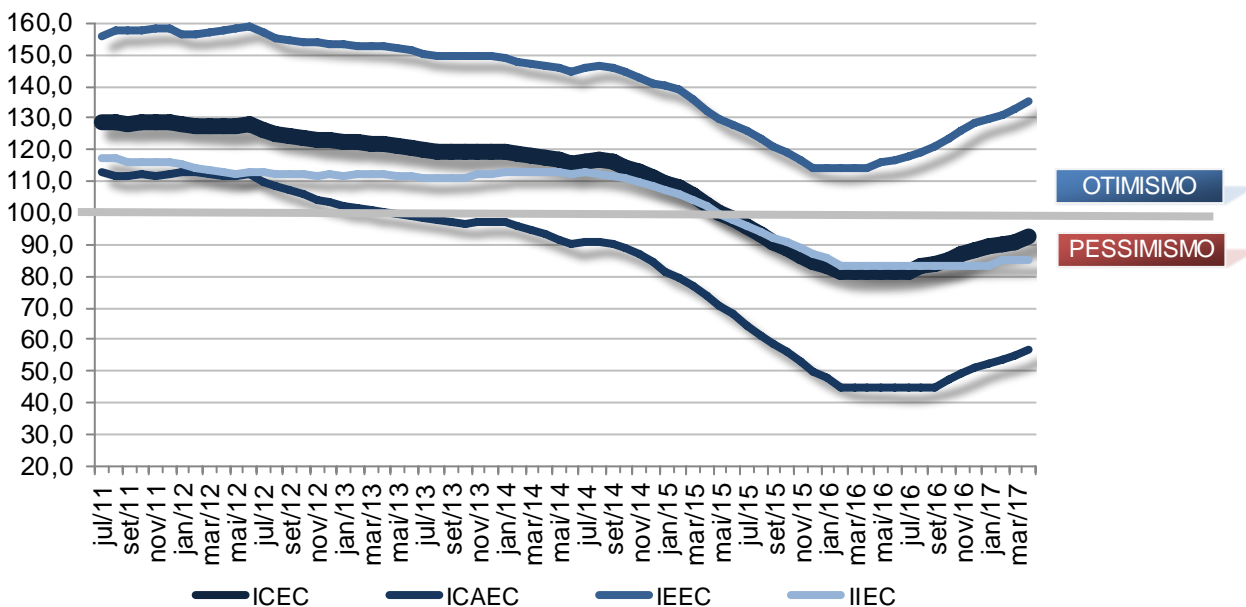

Fonte: CNC
Elaboração: Assessoria Econômica /Fecomércio-RS

Condições Atuais
Índice de Condições Atuais do Empresário do Comércio (ICAEC)

	ICAEC	Economia	Setor	Empresa
abr/16	48,0	26,5	49,4	68,0
mar/17	65,1	50,5	66,3	78,5
abr/17	72,4	59,7	72,3	85,2

Fonte: CNC

Elaboração: Assessoria Econômica / Fecomércio-RS

- O indicador de condições atuais (ICAEC) atingiu 72,4 pontos em abr/17, crescendo 50,9% em relação ao mês de abril do ano anterior. Na comparação com mar/17, houve aumento de 11,2%.
- Na média em 12 meses, o indicador de situação atual passou de 54,1 pontos em mar/17 para 56,2 pontos em abr/17.
- A percepção dos empresários do comércio sobre o momento atual persiste melhorando. Apesar de disseminada em todos os âmbitos analisados, esse movimento tem maior intensidade no que diz respeito à impressão sobre a situação da economia brasileira e menor concentração na percepção sobre a própria empresa, apesar do patamar ser mais pessimista no primeiro caso do que nesse último.
- A redução da inflação e dos juros, fatores que vem se aprofundando recentemente, são positivos para uma avaliação melhor do cenário atual.
- Quanto à situação das empresas do comércio, porém, os resultados no curto prazo são limitados pela situação de renda das famílias, que ainda bastante restritiva.
- Como comentado nos relatórios anteriores, a percepção sobre a economia, mesmo que ainda pessimista, a melhora sensível do indicador pode ser justificada pela associação entre esses fatores e as recentes iniciativas do governo buscando a implementação de algumas reformas importantes.

Expectativas
Índice de Expectativas do Empresário do Comércio (IEEC)

	IEEC	Economia	Setor	Empresa
abr/16	116,7	91,0	122,7	136,5
mar/17	141,0	128,9	141,2	152,8
abr/17	146,7	135,1	149,1	155,9

Fonte: CNC

Elaboração: Assessoria Econômica / Fecomércio-RS

- Em abr/17, o indicador de expectativas quanto ao futuro (IEEC) cresceu 25,7% na comparação com o mesmo mês de 2016, atingindo 146,7 pontos. Frente ao mês anterior, a variação verificada foi de 4,1%.
- Na média em 12 meses, o IEEC passou de 132,3 pontos em mar/17 para 134,8 pontos em abr/17.
- As expectativas dos empresários do comércio seguem em recuperação, no campo otimista.
- Ainda que a percepção quanto ao presente permaneça no campo pessimista, os empresários do comércio apresentam uma visão bastante positiva em relação ao futuro. Como ocorrido nos meses anteriores, essa recuperação acontece em todos os âmbitos analisados (economia, setor e empresa) e vem se reforçando

nos últimos meses conforme alguns elementos positivos, como a redução da inflação e dos juros e as recentes iniciativas do governo buscando a implementação de algumas reformas importantes, que desenham um cenário futuro mais positivo para a economia brasileira.

Investimentos

Índice de Investimentos do Empresário do Comércio (IIEC)

	IIEC	Contratação de Funcionários	Investimentos	Situação Atual dos Estoques
abr/16	80,8	82,6	68,7	91,1
mar/17	81,6	85,1	72,3	87,4
abr/17	82,2	88,3	74,2	84,0

Fonte: CNC

Elaboração: Assessoria Econômica /Fecomércio-RS

- O indicador referente aos investimentos do empresário do comércio (IIEC) apurou variação de 1,7% na comparação com abr/16, alcançando 82,2 pontos. Em relação ao mês anterior, o IIEC registrou aumento de 0,7%.
- A média em 12 meses foi de 85,0 pontos em abr/17, permanecendo estável frente ao mês anterior.
- O indicador de intenções de investimento segue oscilando, sem uma tendência clara de melhora. Na comparação com o mesmo período de 2016, as intenções de contratação de funcionários e de realização de investimentos em melhorias ou ampliação são um pouco melhores, no entanto permanecem no campo pessimista.
 - Entre os entrevistados, 53,0% apontaram que vão reduzir “*um pouco*” o número de funcionários.
- Já o indicador referente aos estoques, apresenta piora, traduzindo a situação ainda fraca para as vendas, o que não estimula a formação de novos estoques em volume expressivo.

É permitida a reprodução total ou parcial deste conteúdo, elaborado pela FECOMÉRCIO-RS, desde que citada a fonte/elaboração. A FECOMÉRCIO-RS não se responsabiliza por atos/interpretações/decisões tomadas com base nas informações disponibilizadas por suas publicações.