

Dados divulgados entre os dias 18 de dezembro e 22 de dezembro

Crédito

O estoque total de crédito do sistema financeiro nacional (incluindo recursos livres e direcionados) teve leve aumento entre outubro e novembro (0,4%) e diminuiu 1,3% frente ao mês de novembro de 2016, totalizando R\$ 3,1 trilhões, conforme o Banco Central. Como proporção do PIB, o montante total de crédito permaneceu em 47,0%. Na região Sul, para operações iguais ou superiores a R\$ 1 mil, o estoque total de crédito foi de R\$ 553,9 bilhões, ficando estável frente a outubro, e registrando alta de 1,0% na comparação interanual. As concessões de crédito livre cresceram 2,5% em novembro na comparação com outubro. A média diária de concessões, para as operações de crédito com recursos livres, aumentou 9,3% frente ao mês anterior. Relativamente ao mês de novembro de

2016, as concessões com recursos livres tiveram aumento de 10,3%. No acumulado em 12 meses a variação foi de 2,8%. A taxa média mensal de juros, para as operações de crédito com recursos livres, foi de 43,6% em outubro para 42,7% em novembro. A inadimplência superior a 90 dias, também para as operações com recursos livres, foi de 5,4% em outubro para 5,3% em novembro. Apesar do processo de recuperação do crédito, mais uma vez o estoque de crédito no país deverá apresentar redução na comparação com o ano anterior. Entretanto, dado o comportamento das concessões de crédito, especialmente do crédito para as pessoas físicas com recursos livres, pode-se esperar aumento o estoque de crédito em 2018.

Concessões de Crédito - Recursos Livres

Variação acumulada em 12 meses

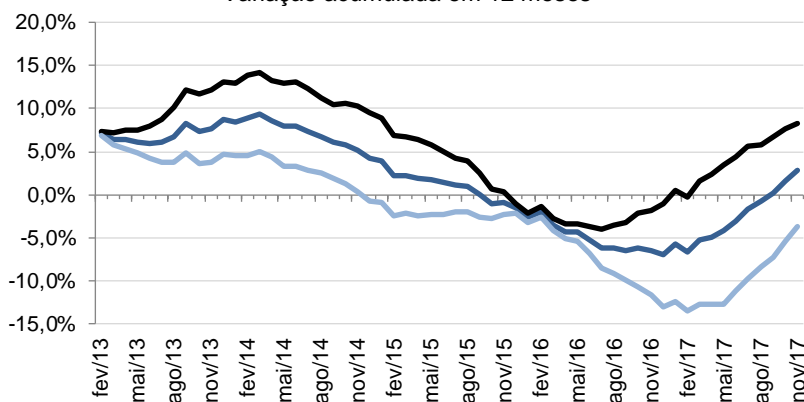

Fonte: Banco Central

Elaboração: Assessoria Econômica / Fecomércio-RS

Sondagem do Consumidor

Em dezembro, o Índice de Confiança do Consumidor (ICC) atingiu os 86,4 pontos. Este resultado representou leve queda de 0,5% frente ao mês anterior, na série com ajuste sazonal. O Índice de Situação Atual (ISA) teve baixa de 0,9%, passando dos 74,5 pontos para os 73,8 pontos. Já

o Índice de expectativas (IE) apresentou variação de -0,3%, indo dos 96,0 pontos aos 95,7 pontos. Na comparação interanual, o ICC apresentou alta de 18,0%. Esse resultado é reflexo dos aumentos tanto do ISA quanto do IE, 12,6% e 20,0% respectivamente.

Atividade Econômica (IBC-Br)

No mês de outubro, o Índice de Atividade Econômica do Banco Central (IBC-Br), considerado uma prévia do PIB, teve variação mensal de 0,29%,

na série com ajuste sazonal. Na comparação com o mês de outubro de 2016, o Índice apresentou alta de 2,92%. Com esses resultados, o acumulado em

12 meses até outubro apresentou a primeira alta desde dezembro de 2014, ao registrar variação de 0,21%. No acumulado do ano, na comparação com

mesmo período do ano anterior, houve leve aumento (0,75%). Em 2016 a variação havia sido de -4,62%.

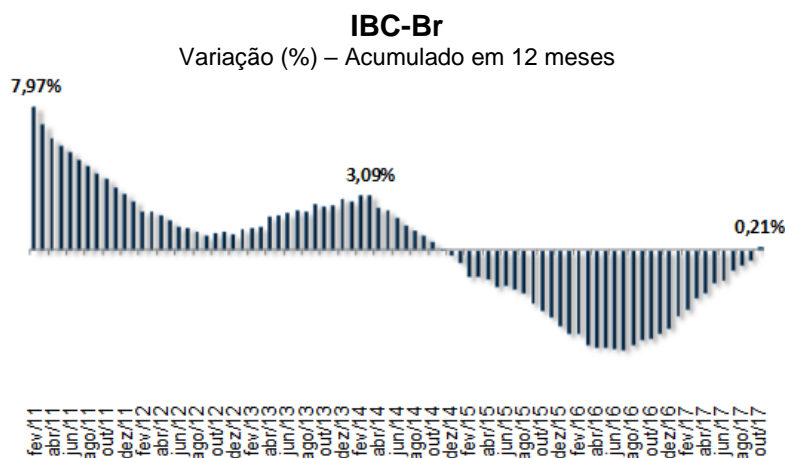

Fonte: Banco Central

Elaboração: Assessoria Econômica / Fecomércio-RS

Setor Externo

As Transações Correntes brasileiras, que compõem o Balanço de Pagamentos, registraram um saldo negativo de US\$ 2,4 bilhões, em novembro, conforme apurado pelo Banco Central. Na Conta Financeira, houve *deficit* de US\$ 1,8 bilhões. No mesmo mês de 2016, tanto as Transações Correntes quanto a Conta Financeira registraram *déficit*, de US\$ 718 milhões e US\$ 245 milhões, respectivamente. O saldo negativo das

Transações Correntes refletiu os resultados de *deficit* verificado nos Serviços (-US\$ 3,1 bilhões) e na Renda Primária (-US\$ 2,6 bilhões). A Balança Comercial, por sua vez, teve um saldo positivo em US\$ 3,2 bilhões. Em 12 meses, as Transações Correntes acumulam *deficit* de US\$ 11,3 bilhões (0,56% do PIB). Por fim, o estoque de reservas internacionais totalizou US\$ 381,1 bilhões, com aumento de US\$ 705,0 milhões frente a outubro.

Boletim Focus

PROJEÇÕES FOCUS

INDICADORES SELECIONADOS	2017		2018	
	Última Semana	Atual	Última Semana	Atual
IPCA	2,83%	2,78%	4,00%	3,96%
PIB (Crescimento)	0,96%	0,98%	2,64%	2,68%
Taxa de Câmbio – fim de período	R\$/US\$ 3,29	R\$/US\$ 3,30	R\$/US\$ 3,30	R\$/US\$ 3,32
Meta Taxa Selic – fim de período (% a.a.)	-	-	7,00%	6,75%
IPCA nos próximos 12 meses	3,86%			

Fonte: Banco Central (Boletim Focus de 22 de dezembro de 2017)

Dados que serão divulgados entre os dias 26 de dezembro e 29 de dezembro

Indicador	Referência	Fonte
Sondagem do Comércio	Dezembro de 2017	FGV
Nota de Política Fiscal	Novembro de 2017	Banco Central
IGP-M	Dezembro de 2017	FGV
Sondagem de Serviços	Dezembro de 2017	FGV
PNAD Contínua Mensal	Novembro de 2017	IBGE

Caso queira receber o **Monitor Econômico Semanal**, em versão eletrônica, entre em contato através do e-mail: assec@fecomercio-rs.org.br

É permitida a reprodução total ou parcial deste conteúdo, elaborado pela FECOMÉRCIO-RS, desde que citada a fonte/elaboração. A FECOMÉRCIO-RS não se responsabiliza por atos/interpretações/decisões tomadas com base nas informações disponibilizadas por suas publicações.