

Índice de Confiança do Empresário do Comércio (ICEC)

Dezembro 2018

Apresentação da Pesquisa

O Índice de Confiança do Empresário do Comércio (ICEC) é um indicador calculado pela Confederação Nacional do Comércio de Bens, Serviços e Turismo (CNC) a partir de uma pesquisa mensal de sondagem que visa medir o nível de confiança dos empresários do setor de varejo. Para o Rio Grande do Sul (ICEC-RS), a pesquisa é realizada em Porto Alegre ao longo dos dez dias anteriores ao mês de referência e abrange em sua amostra, no mínimo, 328 estabelecimentos comerciais. Sua divulgação é realizada mensalmente pela Fecomércio-RS.

O ICEC é formado por três componentes, com pesos iguais em seu cálculo:

- **Índice de Condições Atuais (ICAEC):** Reflete a percepção do empresário quanto ao momento presente da economia brasileira, ao setor e à sua empresa especificamente em relação ao mesmo período do ano anterior.
- **Índice de Expectativas (IEEC):** Reflete as expectativas do empresariado sobre o futuro de curto prazo (próximos 6 meses) no que condiz à economia brasileira, ao setor e à sua empresa.
- **Índice de Investimentos (IIEC):** Capta as expectativas de contratação de funcionários, investimentos e níveis de estoques.

O ICEC e seus componentes variam de 0 a 200 pontos. Resultados acima de 100 pontos refletem uma perspectiva otimista da média dos empresários do comércio, cuja intensidade aumenta conforme o indicador se aproxima de 200. Em oposição, valores abaixo de 100 pontos denotam uma opinião média pessimista, mais intensa quanto mais próximo de 0 se encontra o indicador.

Análise dos principais resultados do ICEC-RS em dez/18

- Em dez/18, o ICEC atingiu 116,5 pontos ao variar 11,1% na comparação com dez/17, enquanto que na margem houve aumento (7,5%). Esse resultado é o maior desde abr/14 (116,5 pontos).
- Na média de 12 meses, o indicador atingiu 104,8 pontos, apresentando um pequeno aumento em relação à média apurada no mês anterior (103,9 pontos).
- Como vem se salientando em análises anteriores, é comum um comportamento mais otimista por parte do empresariado nos últimos meses do ano.
- Todos os indicadores e subindicadores, apresentaram aumento na margem e na comparação com o ano anterior. Todavia, os indicadores ligados a condições atuais permanecem no campo pessimista, em todas as suas três dimensões, e entre os ligados a investimentos, o nível de investimento das empresas permanece abaixo dos 100,0 pontos e a situação atual dos estoques atingiu o equilíbrio.

Índice de Confiança do Empresário do Comércio (ICEC-RS)

Dezembro/2018

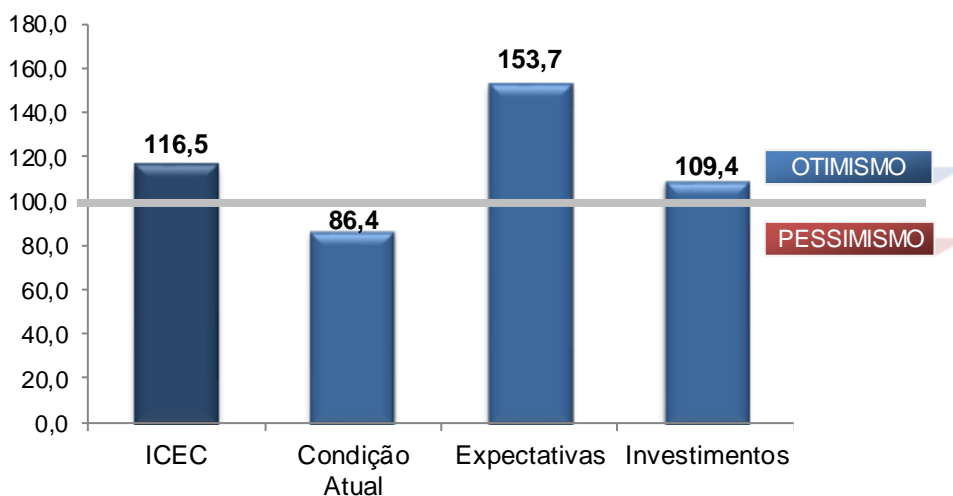

Fonte: CNC

Elaboração: Assessoria Econômica /Fecomércio-RS

Índice de Confiança do Empresário do Comércio (ICEC-RS)

Média em 12 meses

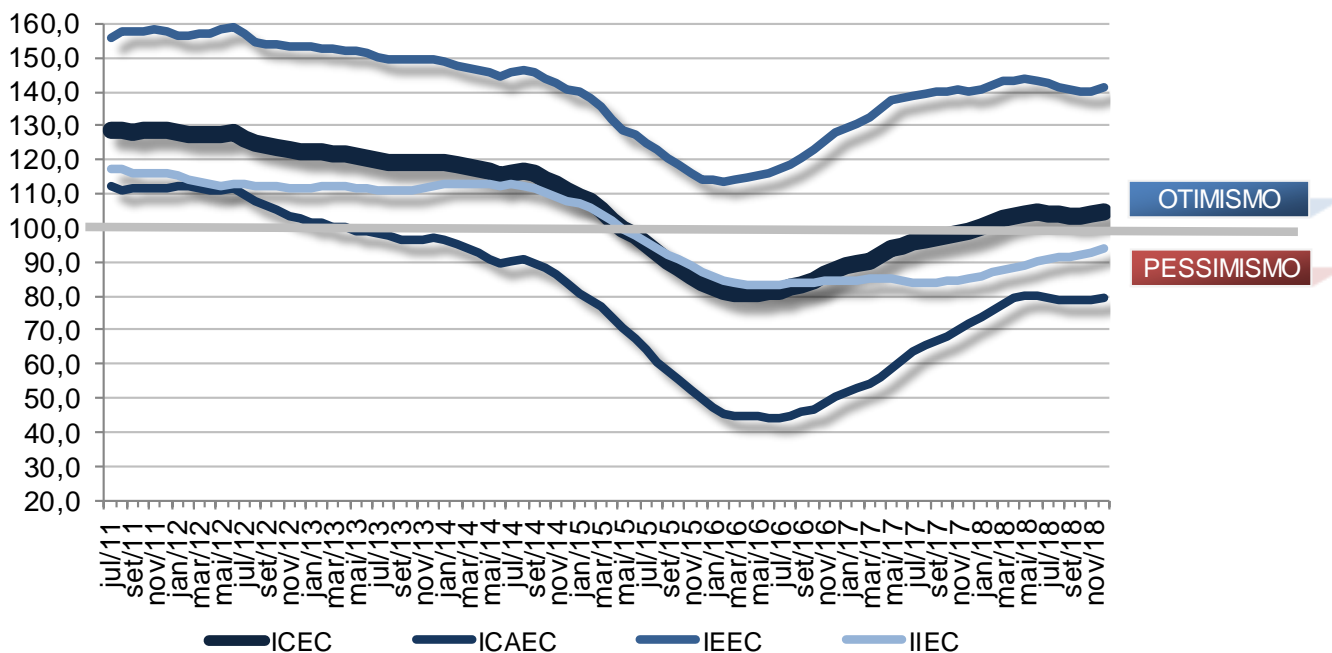

Fonte: CNC

Elaboração: Assessoria Econômica /Fecomércio-RS

Condições Atuais**Índice de Condições Atuais do Empresário do Comércio (ICAEC)**

	ICAEC	Economia	Setor	Empresa
dez/17	80,0	67,6	80,6	91,7
nov/18	76,3	61,6	75,4	92,1
dez/18	86,4	73,6	86,1	99,4

Fonte: CNC

Elaboração: Assessoria Econômica / Fecomércio-RS

- O indicador de condições atuais (ICAEC) atingiu 86,4 pontos em dez/18 e avançou 8,0% em relação ao mês de dezembro do ano anterior. Na comparação com nov/18, houve alta de 13,1%. Essa foi a quarta elevação seguida na margem. No entanto, o indicador permanece no campo pessimista.
- Enfim, depois da queda significativa apurada em decorrência da greve dos caminhoneiros, o indicador conseguiu superar o valor registrado em maio.
- Na média em 12 meses, o indicador de situação atual passou de 78,7 pontos em nov/18 para 79,2 pontos em dez/18.
- O último trimestre do ano é marcado por uma maior atividade no comércio, o que impacta na confiança do empresariado. E, como costumeiramente se observa, os empresários avaliam de forma mais otimista seus negócios do que o setor ou a economia.

Expectativas**Índice de Expectativas do Empresário do Comércio (IEEC)**

	IEEC	Economia	Setor	Empresa
dez/17	141,0	129,4	143,2	150,4
nov/18	145,3	137,8	146,3	151,6
dez/18	153,7	152,0	153,5	155,7

Fonte: CNC

Elaboração: Assessoria Econômica / Fecomércio-RS

- Em dez/18, o indicador de expectativas quanto ao futuro (IEEC) teve variação de 9,0% na comparação com dez/17, e atingiu 153,7 pontos. Frente ao mês anterior, o indicador teve aumento de 5,8%, registrando a quinta elevação consecutiva.
- Na média em 12 meses, o IEEC teve aumento, passando de 140,0 pontos para 141,1 pontos.
- O indicador vem crescendo há quatro meses e se encontra em patamar otimista (acima dos 100 pontos), como historicamente vem sendo apurado, mas é o maior valor desde nov/13, quando atingiu 156,2 pontos.

Investimentos**Índice de Investimentos do Empresário do Comércio (IIEC)**

	IIEC	Contratação de Funcionários	Investimentos	Situação Atual dos Estoques
dez/17	93,6	109,5	77,5	93,7
nov/18	103,5	124,0	90,2	96,5
dez/18	109,4	133,2	95,1	99,8

Fonte: CNC

Elaboração: Assessoria Econômica /Fecomércio-RS

- O indicador referente aos investimentos do empresário do comércio (IIEC) apurou variação de 16,9% na comparação com dez/17, alcançando 109,4 pontos. Na comparação com o mês anterior, o IIEC avançou 5,6%, atingindo o maior valor desde mai/14.
- A média em 12 meses do indicador teve aumento, passando de 92,8 pontos para 94,1 pontos.
- O indicador de contratação de funcionários alcançou o maior valor desde abr/2014. E os indicadores de nível de investimento e situação dos estoques seguiram apresentando elevações. A situação atual dos estoques praticamente está em situação de equilíbrio.

É permitida a reprodução total ou parcial deste conteúdo, elaborado pela FECOMÉRCIO-RS, desde que citada a fonte/elaboração. A FECOMÉRCIO-RS não se responsabiliza por atos/interpretações/decisões tomadas com base nas informações disponibilizadas por suas publicações.