

Índice de Confiança do Empresário do Comércio (ICEC)

Fevereiro 2018

Apresentação da Pesquisa

O Índice de Confiança do Empresário do Comércio (ICEC) é um indicador calculado pela Confederação Nacional do Comércio de Bens, Serviços e Turismo (CNC) a partir de uma pesquisa mensal de sondagem que visa medir o nível de confiança dos empresários do setor de varejo. Para o Rio Grande do Sul (ICEC-RS), a pesquisa é realizada em Porto Alegre ao longo dos dez dias anteriores ao mês de referência e abrange em sua amostra, no mínimo, 328 estabelecimentos comerciais. Sua divulgação é realizada mensalmente pela Fecomércio-RS.

O ICEC é formado por três componentes, com pesos iguais em seu cálculo:

- **Índice de Condições Atuais (ICAEC):** Reflete a percepção do empresário quanto ao momento presente da economia brasileira, ao setor e à sua empresa especificamente em relação ao mesmo período do ano anterior.
- **Índice de Expectativas (IEEC):** Reflete as expectativas do empresariado sobre o futuro de curto prazo (próximos 6 meses) no que condiz à economia brasileira, ao setor e à sua empresa.
- **Índice de Investimentos (IIEC):** Capta as expectativas de contratação de funcionários, investimentos e níveis de estoques.

O ICEC e seus componentes variam de 0 a 200 pontos. Resultados acima de 100 pontos refletem uma perspectiva otimista da média dos empresários do comércio, cuja intensidade aumenta conforme o indicador se aproxima de 200. Em oposição, valores abaixo de 100 pontos denotam uma opinião média pessimista, mais intensa quanto mais próximo de 0 se encontra o indicador.

Análise dos principais resultados do ICEC-RS em fev/18

- Em fev/18, o ICEC atingiu 107,6 pontos e manteve o caráter otimista do indicador (acima dos 100 pontos). O resultado do mês representou variação de 17,6% na comparação com o mesmo mês de 2017 enquanto que na margem o resultado foi de aumento de 1,7%.
- Na média de 12 meses, o indicador atingiu 101,6 pontos, crescendo em relação à média apurada no mês anterior (100,2 pontos).
- O ICEC apresentou novo aumento na margem. Desde ago/2017, o ICEC tem crescido.
- Em termos desagregados, na margem, observou-se aumento no indicador da condição atual e nas expectativas dos empresários. O indicador de investimento apresentou redução nessa base de comparação. Em relação ao mesmo período do ano passado, houve aumento em todos os indicadores analisados.

Índice de Confiança do Empresário do Comércio (ICEC-RS)
 Fevereiro/2018

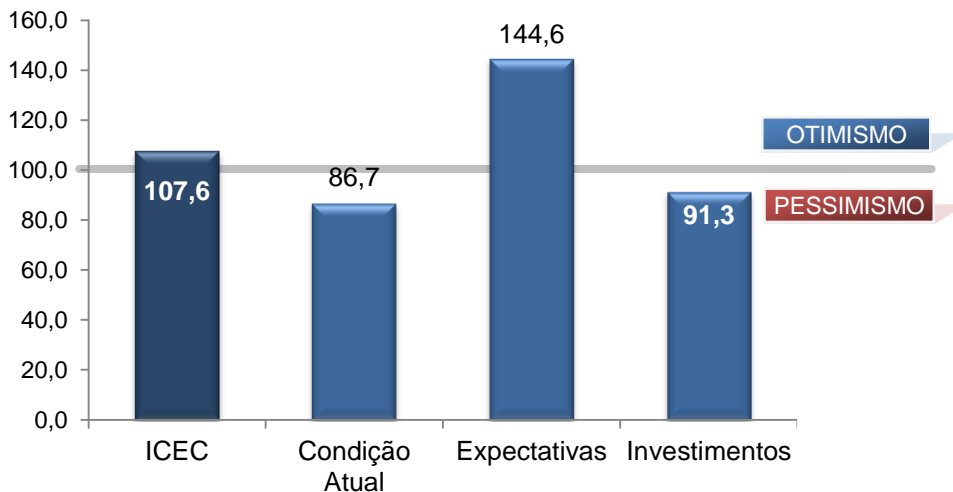

Fonte: CNC
 Elaboração: Assessoria Econômica /Fecomércio-RS

Índice de Confiança do Empresário do Comércio (ICEC-RS)
 Média em 12 meses

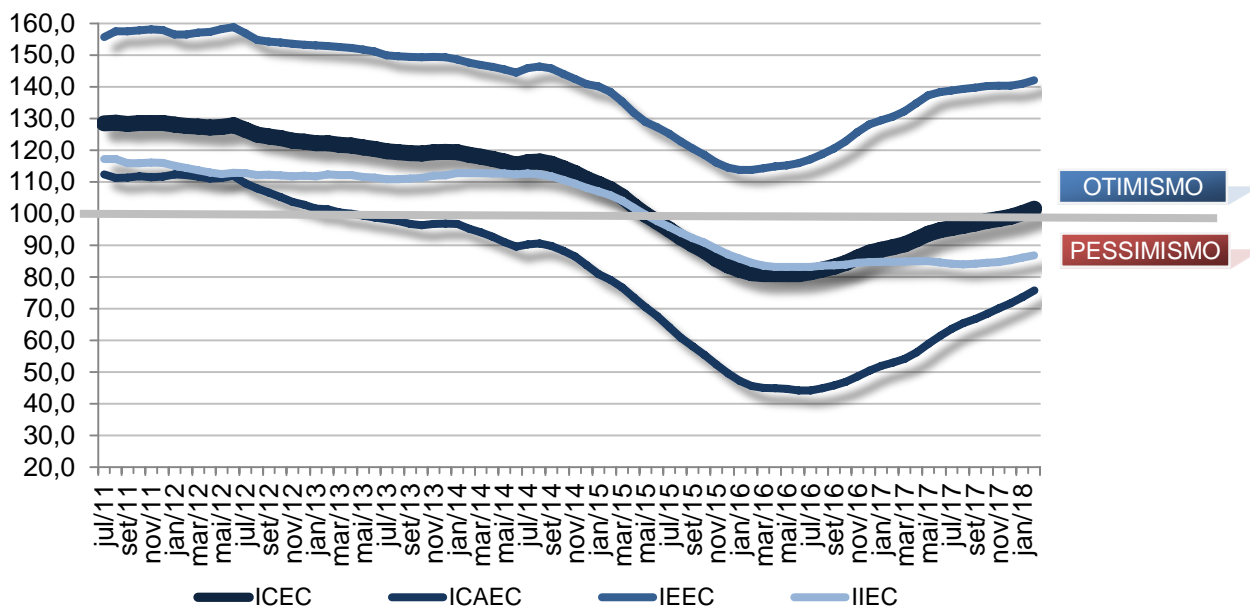

Fonte: CNC
 Elaboração: Assessoria Econômica /Fecomércio-RS

Condições Atuais
Índice de Condições Atuais do Empresário do Comércio (ICAEC)

	ICAEC	Economia	Setor	Empresa
fev/17	60,9	45,5	61,7	75,6
jan/18	83,1	73,2	82,9	93,3
fev/18	86,7	77,9	86,2	96,0

Fonte: CNC

Elaboração: Assessoria Econômica / Fecomércio-RS

- O indicador de condições atuais (ICAEC) atingiu 86,7 pontos em fev/18, crescendo 42,3% em relação ao mês de fevereiro do ano anterior. Na comparação com jan/18, a alta foi de 4,3%.
- Na média em 12 meses, o indicador de situação atual passou de 73,6 pontos em jan/18 para 75,8 pontos em fev/18.
- A percepção dos empresários do comércio quanto à situação atual segue em processo de recuperação, ainda que em patamar pessimista. Esta avaliação está em linha com o processo de retomada da economia, verificada, principalmente, ao longo do segundo semestre de 2017, e se estende ao setor e a empresa.
- A Pesquisa Mensal do Comércio revelou que depois de dois anos de queda, as vendas do comércio cresceram em 2017. Isso melhora a percepção do empresariado quanto ao momento atual da economia.

Expectativas
Índice de Expectativas do Empresário do Comércio (IEEC)

	IEEC	Economia	Setor	Empresa
fev/17	131,2	117,1	133,1	143,5
jan/18	140,7	130,8	141,5	149,8
fev/18	144,6	135,4	145,9	152,6

Fonte: CNC

Elaboração: Assessoria Econômica / Fecomércio-RS

- Em fev/18, o indicador de expectativas quanto ao futuro (IEEC) teve variação de 10,2% na comparação com o mesmo mês de 2017, atingindo 144,6 pontos. Frente ao mês anterior, houve alta de 2,8%.
- Na média em 12 meses, o IEEC passou de 140,9 pontos em jan/18 para 142,1 pontos em fev/18.
- As expectativas voltaram a crescer, depois de um leve recuo em jan/18.
 - As perspectivas para 2018 são positivas. A economia deverá continuar crescendo, com geração de empregos, inflação sob controle e juros reais reduzidos. Esse cenário colabora para a melhora das expectativas do empresariado.
 - Ao longo do ano, o cenário eleitoral tende a se refletir nas expectativas do empresariado.

Investimentos**Índice de Investimentos do Empresário do Comércio (IIEC)**

	IIEC	Contratação de Funcionários	Investimentos	Situação Atual dos Estoques
fev/17	82,2	84,7	72,7	89,1
jan/18	93,5	107,5	80,1	92,9
fev/18	91,3	102,5	80,3	91,2

Fonte: CNC

Elaboração: Assessoria Econômica /Fecomércio-RS

- O indicador referente aos investimentos do empresário do comércio (IIEC) apurou variação de 11,2% na comparação com fev/17, alcançando 91,3 pontos. Em relação ao mês anterior, o IIEC teve queda de 2,3%.
- A média em 12 meses do indicador aumentou, passando de 86,1 pontos para 86,8 pontos.
- O cenário permanece o mesmo do mês anterior. A redução verificada na intenção de contratação de funcionários reflete a acomodação dos aumentos de demanda de acordo com o nível de ociosidade. Por outro lado, a intenção de investimentos permanece melhorando, ainda que marginalmente, em conformidade com as expectativas de crescimento para 2018.
- O indicador de contratação de funcionários apresentou recuo no mês, permanecendo, no entanto, em patamar otimista. O comportamento do indicador está em linha com o cenário de aumento nas contratações em 2018.

É permitida a reprodução total ou parcial deste conteúdo, elaborado pela FECOMÉRCIO-RS, desde que citada a fonte/elaboração. A FECOMÉRCIO-RS não se responsabiliza por atos/interpretações/decisões tomadas com base nas informações disponibilizadas por suas publicações.