

# Índice de Confiança do Empresário do Comércio (ICEC)

Abril 2018

## Apresentação da Pesquisa

O Índice de Confiança do Empresário do Comércio (ICEC) é um indicador calculado pela Confederação Nacional do Comércio de Bens, Serviços e Turismo (CNC) a partir de uma pesquisa mensal de sondagem que visa medir o nível de confiança dos empresários do setor de varejo. Para o Rio Grande do Sul (ICEC-RS), a pesquisa é realizada em Porto Alegre ao longo dos dez dias anteriores ao mês de referência e abrange em sua amostra, no mínimo, 328 estabelecimentos comerciais. Sua divulgação é realizada mensalmente pela Fecomércio-RS.

O ICEC é formado por três componentes, com pesos iguais em seu cálculo:

- **Índice de Condições Atuais (ICAEC):** Reflete a percepção do empresário quanto ao momento presente da economia brasileira, ao setor e à sua empresa especificamente em relação ao mesmo período do ano anterior.
- **Índice de Expectativas (IEEC):** Reflete as expectativas do empresariado sobre o futuro de curto prazo (próximos 6 meses) no que condiz à economia brasileira, ao setor e à sua empresa.
- **Índice de Investimentos (IIEC):** Capta as expectativas de contratação de funcionários, investimentos e níveis de estoques.

O ICEC e seus componentes variam de 0 a 200 pontos. Resultados acima de 100 pontos refletem uma perspectiva otimista da média dos empresários do comércio, cuja intensidade aumenta conforme o indicador se aproxima de 200. Em oposição, valores abaixo de 100 pontos denotam uma opinião média pessimista, mais intensa quanto mais próximo de 0 se encontra o indicador.

## Análise dos principais resultados do ICEC-RS em abr/18

- Em abr/18, o ICEC atingiu 110,8 pontos. O resultado do mês representou variação de 10,3% na comparação com o mesmo mês de 2017, enquanto que na margem a variação foi de 0,5%.
- Na média de 12 meses, o indicador atingiu 103,6 pontos, crescendo em relação à média apurada no mês anterior (102,8 pontos).
- Com o aumento do ICEC na margem, o indicador tem crescido há 9 meses.
- Analisando os indicadores que compõem o ICEC, na margem, nota-se que a retomada econômica é sentida no setor com uma melhora na avaliação do momento atual. Apesar da estabilidade no mês, a expectativa do empresário quanto aos próximos meses segue em um patamar bastante otimista. Acerca dos investimentos, o indicador segue abaixo dos 100 pontos (neutralidade).

**Índice de Confiança do Empresário do Comércio (ICEC-RS)**

Abril/2018

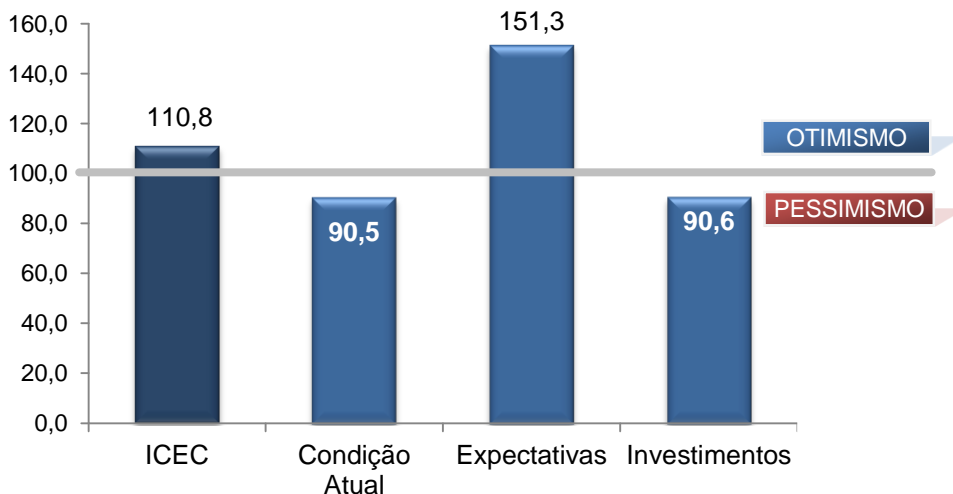

Fonte: CNC  
Elaboração: Assessoria Econômica /Fecomércio-RS

**Índice de Confiança do Empresário do Comércio (ICEC-RS)**

Média em 12 meses

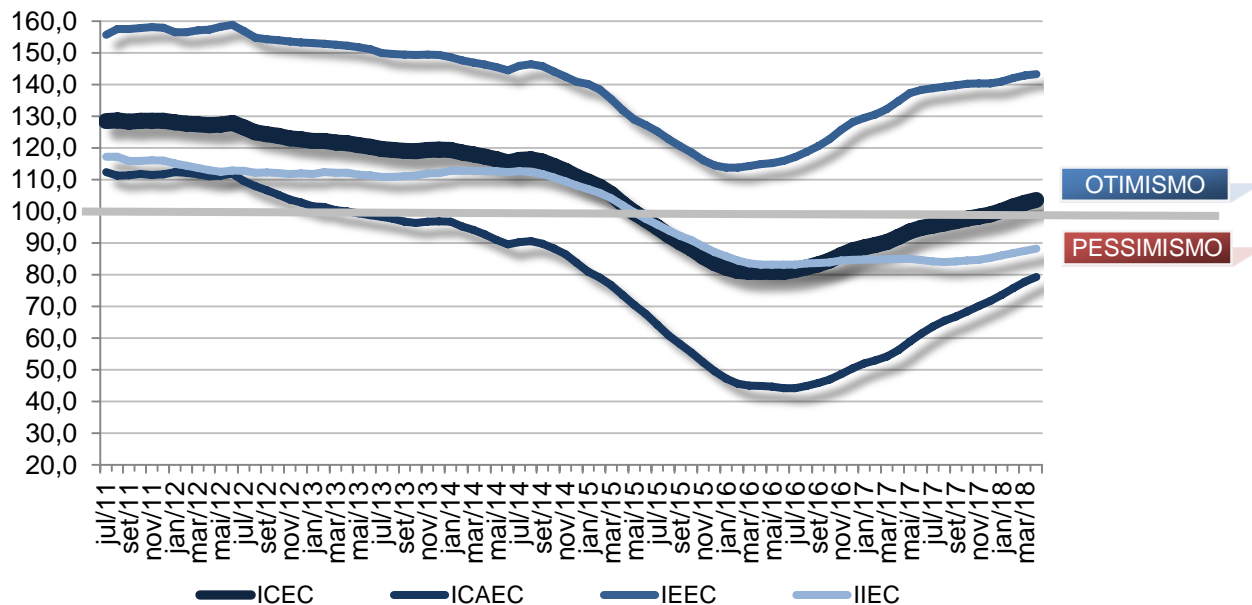

Fonte: CNC  
Elaboração: Assessoria Econômica /Fecomércio-RS

**Condições Atuais**
**Índice de Condições Atuais do Empresário do Comércio (ICAEC)**

	ICAEC	Economia	Setor	Empresa
abr/17	72,4	59,7	72,3	85,2
mar/18	89,3	80,7	89,3	98,1
abr/18	90,5	80,2	91,6	99,6

Fonte: CNC

Elaboração: Assessoria Econômica / Fecomércio-RS

- O indicador de condições atuais (ICAEC) atingiu 90,5 pontos em abr/18, crescendo 25,0% em relação ao mês de abril do ano anterior. Na comparação com mar/18, a alta foi de 1,3%.
- Na média em 12 meses, o indicador de situação atual passou de 77,8 pontos em mar/18 para 79,3 pontos em abr/18.
- A percepção dos empresários do comércio quanto à situação atual segue em processo de leve recuperação, ainda que em patamar pessimista.
- O resultado de abr/18 é o melhor desde o início de 2014, ou seja, reforça o cenário de recuperação da economia, verificada, principalmente, ao longo do segundo semestre de 2017, e se estende ao setor e a empresa.

**Expectativas**
**Índice de Expectativas do Empresário do Comércio (IEEC)**

	IEEC	Economia	Setor	Empresa
abr/17	146,7	135,1	149,1	155,9
mar/18	151,1	142,0	153,6	157,6
abr/18	151,3	140,3	153,7	159,8

Fonte: CNC

Elaboração: Assessoria Econômica / Fecomércio-RS

- Em abr/18, o indicador de expectativas quanto ao futuro (IEEC) teve variação de 3,1% na comparação com o mesmo mês de 2017, atingindo 151,3 pontos. Frente ao mês anterior, o indicador ficou praticamente estável (0,1%).
- Na média em 12 meses, o IEEC passou de 142,9 pontos em mar/18 para 143,3 pontos em abr/18, mantendo-se em patamar elevado e com tendência de alta.
- A conjuntura econômica para este ano favorece a manutenção das expectativas em um patamar otimista, e bastante acima dos 100 pontos. A perspectiva de recuperação do mercado de trabalho, especialmente em vagas formais, com a inflação e os juros em níveis reduzidos colaboram para que o empresário do comércio espere um cenário mais favorável este ano.
- No entanto, cabe ressaltar que o indicador de expectativas pode sofrer algumas variações conforme o cenário eleitoral deste ano for construído.

**Investimentos****Índice de Investimentos do Empresário do Comércio (IIEC)**

	IIEC	Contratação de Funcionários	Investimentos	Situação Atual dos Estoques
abr/17	82,2	88,3	74,2	84,0
mar/18	90,2	99,6	80,8	90,3
abr/18	90,6	99,4	83,0	89,5

Fonte: CNC

Elaboração: Assessoria Econômica /Fecomércio-RS

- O indicador referente aos investimentos do empresário do comércio (IIEC) apurou variação de 10,3% na comparação com abr/17, alcançando 90,6 pontos. Em relação ao mês anterior, o IIEC teve variação de 0,4%.
- A média em 12 meses do indicador aumentou, passando de 87,6 pontos para 88,3 pontos.
- Com uma perspectiva mais positiva acerca do cenário econômico para 2018, a intenção de investimento dos empresários do comércio segue aos poucos se recuperando.
- No que diz respeito à contratação de funcionários, o indicador da série permaneceu estável em nível de neutralidade. Conforme a capacidade das empresas for ocupada com a retomada econômica, a intenção de contratação voltará a um patamar otimista.

É permitida a reprodução total ou parcial deste conteúdo, elaborado pela FECOMÉRCIO-RS, desde que citada a fonte/elaboração. A FECOMÉRCIO-RS não se responsabiliza por atos/interpretações/decisões tomadas com base nas informações disponibilizadas por suas publicações.