

Dados divulgados entre os dias 23 de julho e 27 de julho

Mercado de Trabalho (Caged)

Em junho, a economia brasileira registrou destruição líquida de 661 postos formais de trabalho, na série que desconsidera os ajustes (declarações fora do prazo), conforme o Ministério do Trabalho e Emprego (MTE). No Rio Grande do Sul, houve saldo líquido negativo de 6,5 mil vagas formais. Considerando as declarações fora do prazo, em nível nacional, no período de janeiro a junho de 2018, foi apurada uma geração líquida

acumulada de 392,5 mil postos formais de trabalho. Em âmbito estadual, o saldo no período foi positivo em 26,4 mil vagas formais. Em 12 meses, o resultado acumulado brasileiro, considerando as declarações fora do prazo, foi positivo em 280,1 mil, enquanto no Rio Grande do Sul foi de 17,0 mil postos formais de trabalho no período.

Saldo Líquido de Geração de Empregos Formais Rio Grande do Sul*

(Acumulado no ano até junho)

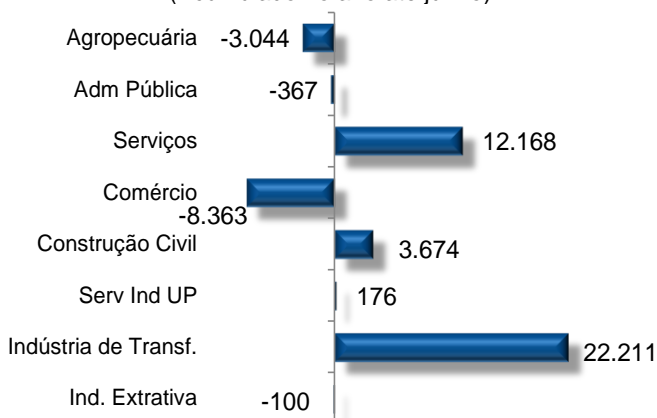

Saldo Líquido de Geração de Empregos Formais Brasil*

(Acumulado no ano até junho)

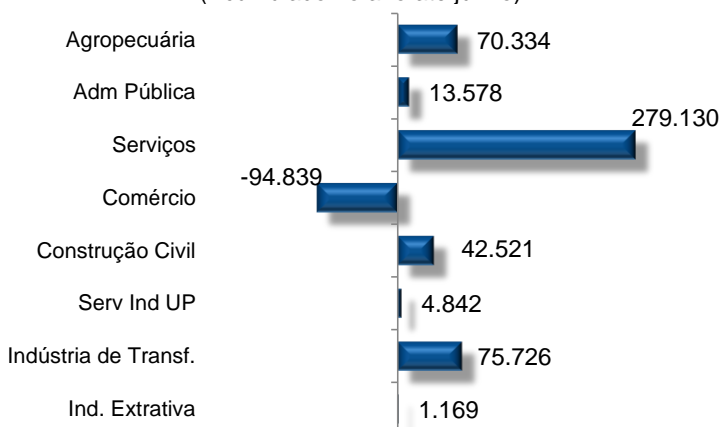

*Considera as declarações fora do prazo

Fonte: CAGED/MTE

Elaboração: Assessoria Econômica Fecomércio – RS

Sondagem do Comércio

Índice de Confiança do Comércio (ICOM)

Com ajuste sazonal

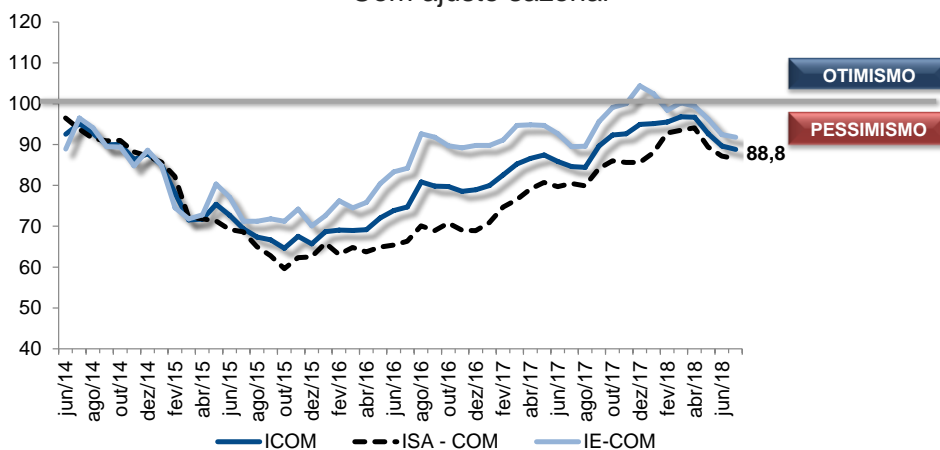

Fonte: FGV

Elaboração: Assessoria Econômica/ Fecomércio-RS

O Índice de Confiança do Comércio (ICOM), divulgado pela Fundação Getúlio Vargas (FGV), teve variação de -0,9%, ao passar de 89,6 pontos em junho para 88,8 pontos em julho, na série dessazonalizada. Comparativamente a julho de 2017, a variação do ICOM foi de 4,5%, passando de 84,9 pontos para 88,7 pontos. A queda do ICOM na margem refletiu a variação negativa de seus dois componentes. O Índice de Expectativas (IE) registrou recuo de 0,6%, passando de 92,4 pontos para 91,8 pontos. O Índice de Situação

Atual (ISA), por sua vez, diminuiu 0,8%, chegando a 86,5 pontos em julho frente a 87,2 pontos em junho. Na comparação com julho de 2017, o ISA se elevou em 5,3%, ao passo que o IE registrou variação de 2,5%. A piora na percepção atual é decorrente, principalmente, da queda de demanda do setor, muito por conta da fraca recuperação do mercado de trabalho. Quanto às expectativas para os próximos meses, a baixa ocorrida revela certa cautela do empresariado em relação aos desdobramentos do cenário eleitoral.

Crédito

O estoque total de crédito do sistema financeiro nacional (incluindo recursos livres e direcionados) registrou variação de 0,7% entre maio e junho e cresceu 1,7% frente ao mês de junho de 2017, totalizando R\$ 3,1 trilhões, conforme o Banco Central. Como proporção do PIB, o montante total de crédito foi de 46,8% ante 46,7% no mês anterior. Na região Sul, para operações iguais ou superiores a R\$ 1 mil, o estoque total de crédito foi de R\$ 572,3 bilhões em junho, com alta de 0,7% frente a maio, e registrando crescimento de 4,5% na comparação interanual. As concessões de crédito livre tiveram variação de 2,6% em junho na comparação com maio, na série com ajuste sazonal. Na comparação interanual, as concessões com recursos livres tiveram aumento

de 7,4% e acumulam nos 12 meses até junho, alta de 9,7%. A taxa média mensal de juros, para as operações de crédito com recursos livres diminuiu 0,6 p.p. em junho, registrando 38,5% a.a.. A inadimplência superior a 90 dias, também para as operações com recursos livres, passou de 4,6% para 4,4% entre maio e junho. A melhora do mercado de crédito é um ponto positivo dentro de um cenário de recuperação econômica. Se por um lado até poucos meses atrás apenas o crédito para pessoa física era quem puxava a retomada do crédito, atualmente se observa uma gradual recuperação no crédito para pessoa jurídica. Além disto, a contínua redução da taxa de juros, ainda que pequena, favorece o acesso ao crédito.

Crédito com Recursos Livres – Taxa de Juros (%)

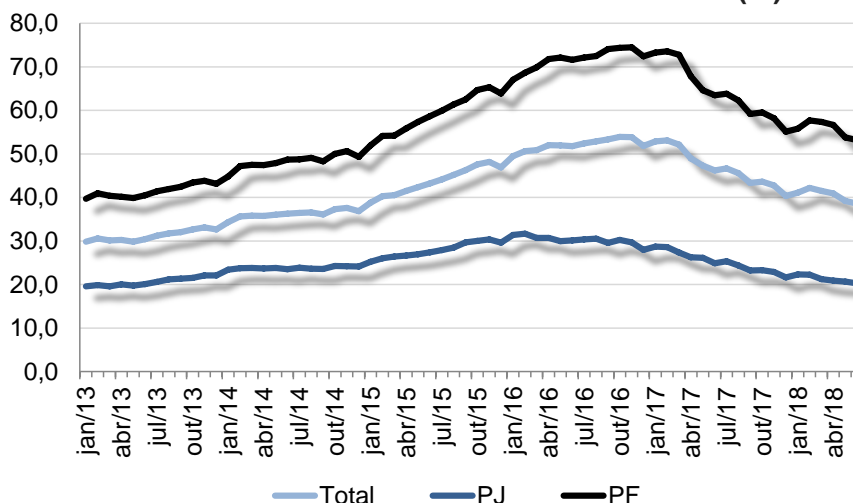

Fonte: Banco Central

Elaboração: Assessoria Econômica/ Fecomércio-RS

Sondagem do Consumidor

Em julho, o Índice de Confiança do Consumidor (ICC) atingiu os 84,2 pontos e avançou em 2,6% frente ao mês anterior (82,1 pontos), na série com ajuste sazonal. Nesta mesma base de comparação, foram verificadas altas no Índice de expectativas (IE) de 2,1% e no índice de Situação Atual (ISA) de 3,2%. Apesar da melhora o ICC

ainda segue baixo em termos históricos. Além disso, essa alta recuperou apenas parte da queda verificada no mês anterior, o que sugere que o ritmo lento da recuperação da atividade econômica e as perspectivas negativas do mercado de trabalho seguem tendo seu peso na avaliação dos consumidores. Na comparação interanual, o ICC

apresentou alta de 2,0%. Esse resultado é reflexo de movimentos opostos no ISA e no IE. Enquanto

o ISA teve aumento de 6,3% o IE recuou 0,4%.

Setor Externo

As Transações Correntes brasileiras, que compõem o Balanço de Pagamentos, registraram um saldo positivo de US\$ 435,0 milhões, em junho, conforme divulgado pelo Banco Central. O resultado de junho teve saldos negativos verificados na Renda Primária (-US\$ 2,1 bilhões) e nos Serviços (-US\$ 3,1 bilhões). A Balança Comercial, por sua vez, registrou um saldo positivo de US\$ 5,5 bilhões. Na Conta Financeira houve *superavit* de US\$ 806,8 milhão, com destaque no mês para o saldo positivo de US\$ 6,5 bilhões

registrado por Investimentos Diretos no País (IDP). No mesmo mês de 2017, tanto as Transações Correntes quanto a Conta Financeira registraram *superavit*, de US\$ 1,3 bilhão e de US\$ 1,8 bilhão, respectivamente. Em 12 meses, as Transações Correntes acumulam saldo deficitário de US\$ 13,9 bilhões (0,7% do PIB). Por fim, o estoque de reservas internacionais foi de US\$ 382,5 bilhões, com variação de -0,8% ante o mês de maio (US\$ 379,5 bilhões).

Boletim Focus

PROJEÇÕES FOCUS

INDICADORES SELECIONADOS	2018		2019	
	Última Semana	Atual	Última Semana	Atual
IPCA	4,11%	4,11%	4,10%	4,10%
PIB (Crescimento)	1,50%	1,50%	2,50%	2,50%
Taxa de Câmbio – fim de período	R\$/US\$ 3,70	R\$/US\$ 3,70	R\$/US\$ 3,70	R\$/US\$ 3,70
Meta Taxa Selic – fim de período (% a.a.)	6,50%	6,50%	8,00%	8,00%
IPCA nos próximos 12 meses	3,67%			

Fonte: Banco Central (Boletim Focus de 27 de julho de 2018)

Dados que serão divulgados entre os dias 30 de julho e 03 de agosto

Indicador	Referência	Fonte
Sondagem de Serviços	Julho de 2018	FGV
IGP-M	Julho de 2018	FGV
Nota de Política Fiscal	Junho de 2018	Banco Central
PNAD Contínua Mensal	Junho de 2018	IBGE
Pesquisa Industrial Mensal - P. Física - Brasil	Junho de 2018	IBGE

Caso queira receber o **Monitor Econômico Semanal**, em versão eletrônica, entre em contato através do e-mail: assec@fecomercio-rs.org.br

É permitida a reprodução total ou parcial deste conteúdo, elaborado pela FECOMÉRCIO-RS, desde que citada a fonte/elaboração. A FECOMÉRCIO-RS não se responsabiliza por atos/interpretações/decisões tomadas com base nas informações disponibilizadas por suas publicações.