

Dados divulgados entre os dias 21 de janeiro e 25 de janeiro

Mercado de Trabalho (Caged)

Em dezembro de 2018, a economia brasileira registrou perda líquida de 334,5 mil postos formais de trabalho, na série que desconsidera os ajustes (declarações fora do prazo), conforme o Ministério do Trabalho e Emprego (MTE). No Rio Grande do Sul, houve saldo líquido negativo de 22,3 mil vagas formais. Considerando as declarações fora do prazo, em nível nacional, no período de janeiro a

dezembro de 2018, foi apurada uma geração líquida acumulada de 529,6 mil postos formais de trabalho. Em âmbito estadual, o saldo no período foi positivo em 20,3 mil vagas formais. Dessa forma, o ano de 2018 encerra com geração líquida de postos de trabalho formais, algo que não ocorria desde 2014.

Saldo Líquido de Geração de Empregos Formais Rio Grande do Sul*

(Acumulado no ano até dezembro)

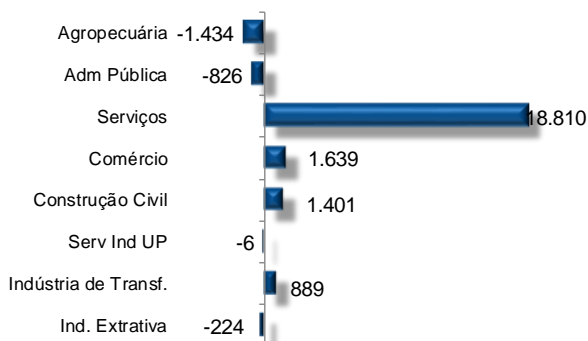

Saldo Líquido de Geração de Empregos Formais Brasil*

(Acumulado no ano até dezembro)

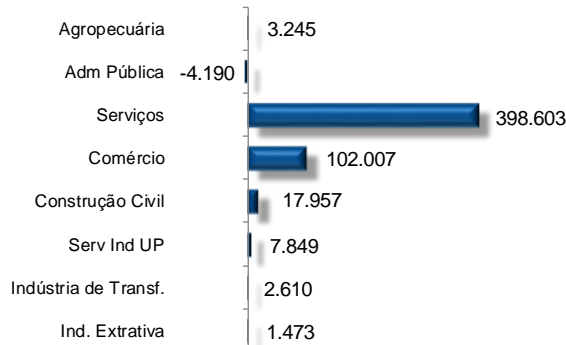

*Considera as declarações fora do prazo

Fonte: CAGED/MTE

Elaboração: Assessoria Econômica Fecomércio – RS

Sondagem do Consumidor

Em janeiro, o Índice de Confiança do Consumidor (ICC) atingiu 96,6 pontos, maior nível desde fevereiro de 2014 (97,3 pontos), avançando 3,9% frente ao mês anterior (93,0 pontos), na série com ajuste sazonal. Nesta mesma base de comparação, foi verificada alta no Índice de Situação Atual (ISA) de 1,6% enquanto que o

Índice de Expectativas (IE) avançou 4,8%. Frente ao mês de janeiro de 2018, o ICC apresentou melhora ao avançar 8,7%. Esse resultado foi influenciado tanto pelo ISA quanto pelo IE que registraram variações de 2,2% e 11,8%, respectivamente.

Sondagem do Comércio

O Índice de Confiança do Comércio (ICOM), divulgado pela Fundação Getúlio Vargas (FGV) teve queda de 0,2% em janeiro frente a dezembro, passando de 104,0 pontos para 103,8 pontos, na série com ajuste sazonal. Comparativamente a janeiro de 2018, a variação do ICOM foi de 9,9%, passando de 94,3 pontos para 103,6 pontos. A retração do ICOM na margem refletiu a queda no Índice de Situação Atual (ISA), que teve a primeira queda desde maio de 2018, registrando 94,6 pontos depois de cair 2,6% em relação a dezembro

- retração verificada em 5 dos 13 segmentos pesquisados. O índice de Expectativas (IE), por sua vez, teve o quarto aumento consecutivo na margem, com aumento de 1,9% ante dezembro, atingindo 112,9 pontos. Na comparação com janeiro de 2018, o ISA aumentou 7,8%, enquanto o IE registrou variação de 9,8%, alcançando maior valor desde fevereiro de 2011 (115,1 pontos). Mesmo com a queda frente ao mês anterior, depois de três meses de alta, o resultado do ICOM permanece acima dos 100 pontos. Os resultados

revelam que os empresários estão mais confiantes em relação ao mesmo período do ano anterior, tanto na avaliação da situação atual quanto com relação ao futuro. Entretanto, chama a atenção a primeira retração do índice de situação atual desde a greve dos caminhoneiros. Vamos aguardar as próximas divulgações para verificar se isso foi um

movimento pontual ou se consolida uma tendência. As expectativas quanto ao futuro permanecem aumentando, mostrando confiança do empresariado nas promessas do governo se transformarem em políticas com impactos positivos para a economia.

Índice de Confiança do Comércio (ICOM)

Com ajuste sazonal

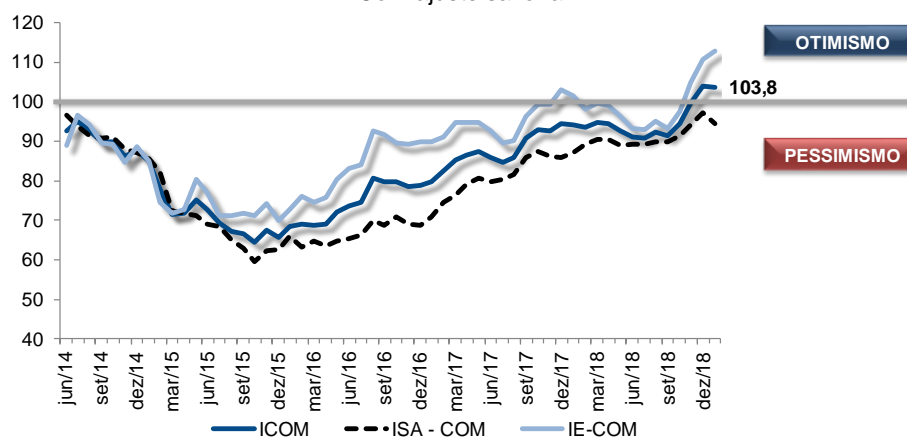

Fonte: FGV

Elaboração: Assessoria Econômica / Fecomércio – RS

Boletim Focus

PROJEÇÕES FOCUS

INDICADORES SELECIONADOS	2019		2020	
	Última Semana	Atual	Última Semana	Atual
IPCA	4,01%	4,00%	4,00%	4,00%
PIB (Crescimento)	2,53%	2,50%	2,60%	2,50%
Taxa de Câmbio – fim de período	R\$/US\$ 3,75	R\$/US\$ 3,75	R\$/US\$ 3,78	R\$/US\$ 3,78
Meta Taxa Selic – fim de período (% a.a.)	7,0%	7,0%	8,0%	8,0%
IPCA nos próximos 12 meses	4,03%			

Fonte: Banco Central (Boletim Focus de 28 de janeiro de 2018)

Dados que serão divulgados entre os dias 28 de janeiro e 01 de fevereiro

Indicador	Referência	Fonte
Nota de Setor Externo	Dezembro de 2018	Banco Central
Nota de Política Monetária e Operações de Crédito	Dezembro de 2018	Banco Central
IGP-M	Janeiro de 2019	FGV
Sondagem de Serviços	Janeiro de 2019	FGV
PNAD Contínua Mensal	Dezembro de 2018	IBGE
Nota de Política Fiscal	Dezembro de 2018	Banco Central
Pesquisa Industrial Mensal - P. Física - Brasil	Dezembro de 2018	IBGE

Caso queira receber o **Monitor Econômico Semanal**, em versão eletrônica, entre em contato através do e-mail: assec@fecomercio-rs.org.br

É permitida a reprodução total ou parcial deste conteúdo, elaborado pela FECOMÉRCIO-RS, desde que citada a fonte/elaboração. A FECOMÉRCIO-RS não se responsabiliza por atos/interpretações/decisões tomadas com base nas informações disponibilizadas por suas publicações.