

Índice de Confiança do Empresário do Comércio (ICEC)

Março 2019

Apresentação da Pesquisa

O Índice de Confiança do Empresário do Comércio (ICEC) é um indicador calculado pela Confederação Nacional do Comércio de Bens, Serviços e Turismo (CNC) a partir de uma pesquisa mensal de sondagem que visa medir o nível de confiança dos empresários do setor de varejo. Para o Rio Grande do Sul (ICEC-RS), a pesquisa é realizada em Porto Alegre ao longo dos dez dias anteriores ao mês de referência e abrange em sua amostra, no mínimo, 328 estabelecimentos comerciais. Sua divulgação é realizada mensalmente pela Fecomércio-RS.

O ICEC é formado por três componentes, com pesos iguais em seu cálculo:

- **Índice de Condições Atuais (ICAEC):** Reflete a percepção do empresário quanto ao momento presente da economia brasileira, ao setor e à sua empresa especificamente em relação ao mesmo período do ano anterior.
- **Índice de Expectativas (IEEC):** Reflete as expectativas do empresariado sobre o futuro de curto prazo (próximos 6 meses) no que condiz à economia brasileira, ao setor e à sua empresa.
- **Índice de Investimentos (IIEC):** Capta as expectativas de contratação de funcionários, investimentos e níveis de estoques.

O ICEC e seus componentes variam de 0 a 200 pontos. Resultados acima de 100 pontos refletem uma perspectiva otimista da média dos empresários do comércio, cuja intensidade aumenta conforme o indicador se aproxima de 200. Em oposição, valores abaixo de 100 pontos denotam uma opinião média pessimista, mais intensa quanto mais próximo de 0 se encontra o indicador.

Análise dos principais resultados do ICEC-RS em mar/19

- Em mar/19, o ICEC atingiu 125,7 pontos ao variar 14,0% na comparação com mar/18, enquanto que na margem houve aumento de 2,2%. Esse resultado é o maior desde jun/12 (126,9 pontos).
- Na média de 12 meses, o indicador atingiu 108,5 pontos, apresentando aumento em relação à média apurada no mês anterior (107,3 pontos).
- O ICEC de março indica, de maneira geral, um comportamento mais otimista por parte do empresariado no começo do ano. Todos indicadores do índice se encontram acima dos 100 pontos. O indicador de condições atuais (ICAEC), que atingiu o patamar otimista no mês anterior, registrou crescimento; o indicador de investimentos do empresário do comércio (IIEC), por sua vez, teve pequeno recuo na margem, após manter-se estável no mês anterior. Já o indicador de expectativas quanto ao futuro (IEEC) permanece com grande otimismo, como historicamente é registrado.
- O indicador de investimentos do empresário do comércio (IIEC) se mantém no nível otimista em função da contratação de funcionários. Observando-se o subindicador referente ao nível de investimento, ainda não há indicativo de uma expectativa otimista, refletindo um comportamento mais cauteloso dos empresários frente um cenário que, embora mais positivo, ainda não suscita a segurança para a expansão dos negócios.

Índice de Confiança do Empresário do Comércio (ICEC-RS)
Março/2019

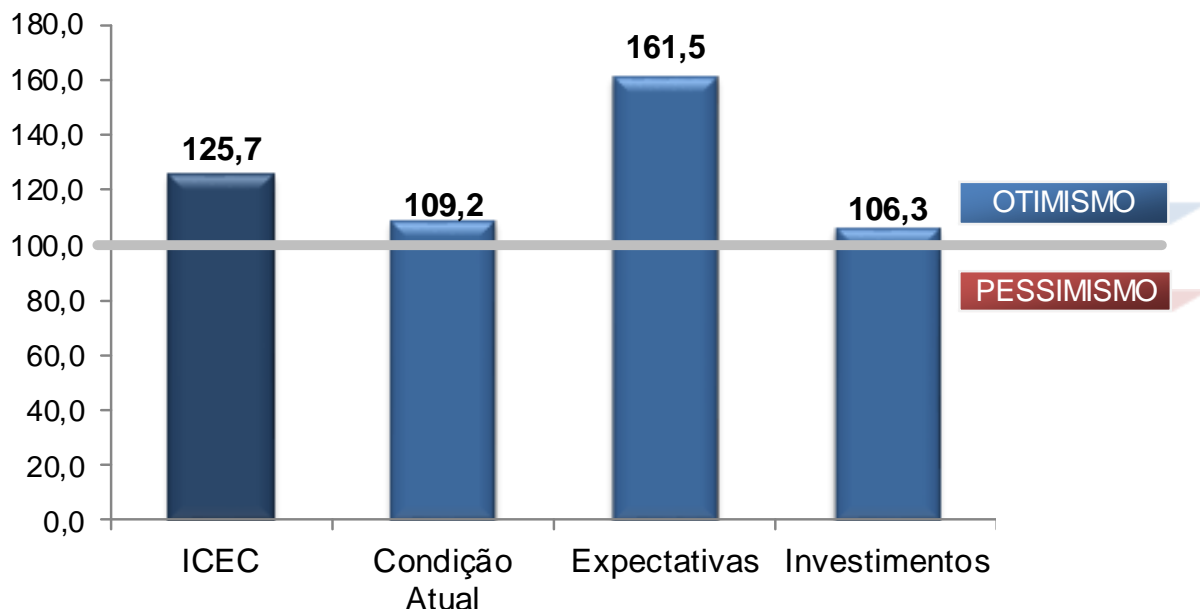

Fonte: CNC
Elaboração: Assessoria Econômica /Fecomércio-RS

Índice de Confiança do Empresário do Comércio (ICEC-RS)
Média em 12 meses

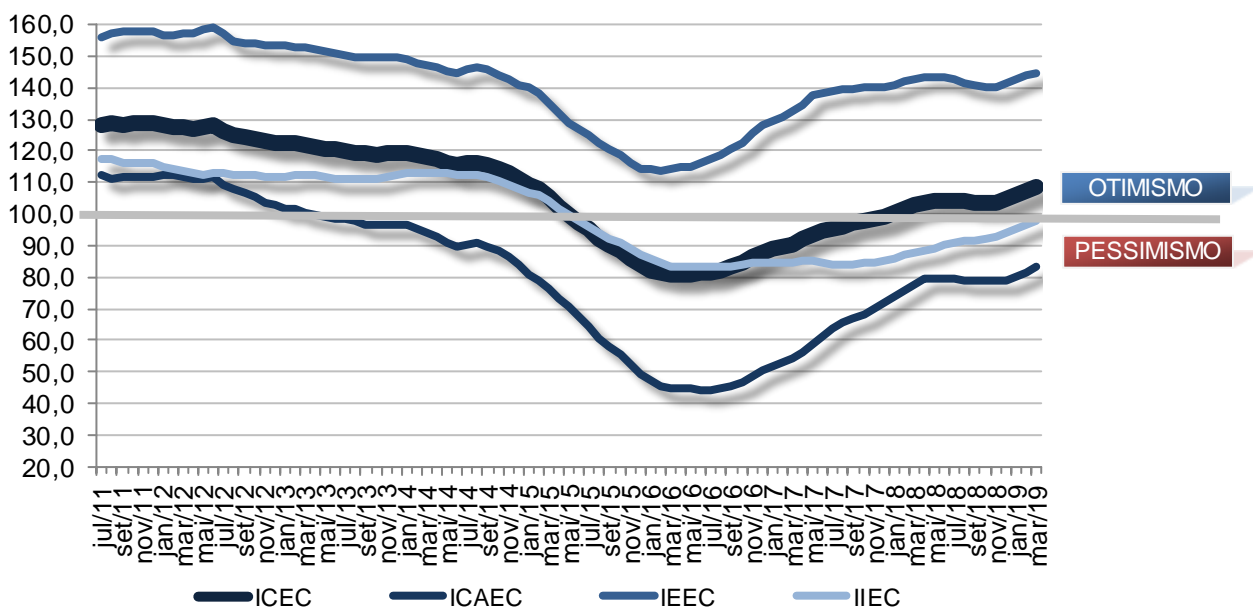

Fonte: CNC
Elaboração: Assessoria Econômica /Fecomércio-RS

Condições Atuais
Índice de Condições Atuais do Empresário do Comércio (ICAEC)

	ICAEC	Economia	Setor	Empresa
mar/18	89,3	80,7	89,3	98,1
fev/19	101,9	96,4	98,9	110,5
mar/19	109,2	107,3	105,7	114,7

Fonte: CNC

Elaboração: Assessoria Econômica / Fecomércio-RS

- O indicador de condições atuais (ICAEC) atingiu 109,2 pontos em mar/19, maior valor desde mai/12 (113,5 pontos), avançando 22,3% em relação ao mês de março do ano anterior. Na comparação com fev/19, houve alta de 7,2%, registrando a sétima elevação consecutiva.
- Na média em 12 meses, o indicador de situação atual passou de 81,4 pontos em fev/19 para 83,1 pontos em mar/19.
- Todos subindicadores avançaram tanto em relação ao mês anterior quanto em relação ao mesmo período do ano passado.
 - Desde fev/14, o subindicador de condições atuais do setor permanecia no patamar pessimista. Na avaliação da situação da economia, o período foi ainda mais longo, desde jun/12.
 - O subindicador da condição atual da empresa, que registra o terceiro mês no campo otimista, indica uma avaliação mais otimista do próprio negócio em relação à percepção do setor e da economia.

Expectativas
Índice de Expectativas do Empresário do Comércio (IEEC)

	IEEC	Economia	Setor	Empresa
mar/18	151,1	142,0	153,6	157,6
fev/19	160,5	161,9	158,6	161,1
mar/19	161,5	161,9	160,0	162,6

Fonte: CNC

Elaboração: Assessoria Econômica / Fecomércio-RS

- Em mar/19, o indicador de expectativas quanto ao futuro (IEEC) teve variação de 6,9% na comparação com mar/18, e atingiu 161,5 pontos – maior valor desde mai/12 (162,2 pontos). Frente ao mês anterior, o indicador teve aumento de 0,6%.
- Na média em 12 meses, o IEEC teve aumento, passando de 143,9 pontos em fevereiro para 144,7 pontos e março.
- Embora a variação na margem do indicador e de todos subindicadores tenha sido a menor desde set/18, as expectativas dos empresários do comércio se mantêm com elevado otimismo, como historicamente vem sendo apurado.

Investimentos**Índice de Investimentos do Empresário do Comércio (IIEC)**

	IIEC	Contratação de Funcionários	Investimentos	Situação Atual dos Estoques
mar/18	90,2	99,6	80,8	90,3
fev/19	106,7	122,7	96,2	101,0
mar/19	106,3	125,6	93,6	99,7

Fonte: CNC

Elaboração: Assessoria Econômica /Fecomércio-RS

- O indicador referente aos investimentos do empresário do comércio (IIEC) apurou variação de 17,8% na comparação com mar/18, alcançando 106,3 pontos. Na comparação com o mês anterior, o IIEC teve pequeno recuo de 0,3%.
- A média em 12 meses do indicador teve aumento, passando de 96,5 pontos em fev/19 para 97,8 pontos em mar/19.
- Todos os subindicadores apresentaram elevação frente ao mesmo período do ano anterior. Na margem, entretanto, houve recuo no subindicador de investimentos, que permanece abaixo dos 100 pontos; o subindicador de situação atual dos estoques, que também registrou retração, tem se mantido próximo à neutralidade. Apesar disso, o otimismo no subindicador relativo à expectativa de contratação de funcionários manteve o IIEC em patamar otimista.

É permitida a reprodução total ou parcial deste conteúdo, elaborado pela FECOMÉRCIO-RS, desde que citada a fonte/elaboração. A FECOMÉRCIO-RS não se responsabiliza por atos/interpretações/decisões tomadas com base nas informações disponibilizadas por suas publicações.