

Índice de Confiança do Empresário do Comércio (ICEC)

Fevereiro 2019

Apresentação da Pesquisa

O Índice de Confiança do Empresário do Comércio (ICEC) é um indicador calculado pela Confederação Nacional do Comércio de Bens, Serviços e Turismo (CNC) a partir de uma pesquisa mensal de sondagem que visa medir o nível de confiança dos empresários do setor de varejo. Para o Rio Grande do Sul (ICEC-RS), a pesquisa é realizada em Porto Alegre ao longo dos dez dias anteriores ao mês de referência e abrange em sua amostra, no mínimo, 328 estabelecimentos comerciais. Sua divulgação é realizada mensalmente pela Fecomércio-RS.

O ICEC é formado por três componentes, com pesos iguais em seu cálculo:

- **Índice de Condições Atuais (ICAEC):** Reflete a percepção do empresário quanto ao momento presente da economia brasileira, ao setor e à sua empresa especificamente em relação ao mesmo período do ano anterior.
- **Índice de Expectativas (IEEC):** Reflete as expectativas do empresariado sobre o futuro de curto prazo (próximos 6 meses) no que condiz à economia brasileira, ao setor e à sua empresa.
- **Índice de Investimentos (IIEC):** Capta as expectativas de contratação de funcionários, investimentos e níveis de estoques.

O ICEC e seus componentes variam de 0 a 200 pontos. Resultados acima de 100 pontos refletem uma perspectiva otimista da média dos empresários do comércio, cuja intensidade aumenta conforme o indicador se aproxima de 200. Em oposição, valores abaixo de 100 pontos denotam uma opinião média pessimista, mais intensa quanto mais próximo de 0 se encontra o indicador.

Análise dos principais resultados do ICEC-RS em fev/19

- Em fev/19, o ICEC atingiu 123,0 pontos ao variar 14,4% na comparação com fev/18, enquanto que na margem houve aumento (3,0%). Esse resultado é o maior desde dez/13 (125,3 pontos).
- Na média de 12 meses, o indicador atingiu 107,3 pontos, apresentando um pequeno aumento em relação à média apurada no mês anterior (106,0 pontos).
- A confiança teve o sexto aumento consecutivo, sendo o maior nível desde dez/13. Em relação a fevereiro de 2018, todos indicadores e subindicadores registraram aumento. Também houve aumento frente ao mês anterior, à exceção do subindicador relativo à contratação de funcionários.
- Com a passagem das condições atuais para o patamar otimista, todos indicadores registram níveis acima de 100 pontos, entretanto ainda há subindicadores abaixo dos 100,0 pontos – apesar de próximos à neutralidade.

Índice de Confiança do Empresário do Comércio (ICEC-RS)
Fevereiro/2019

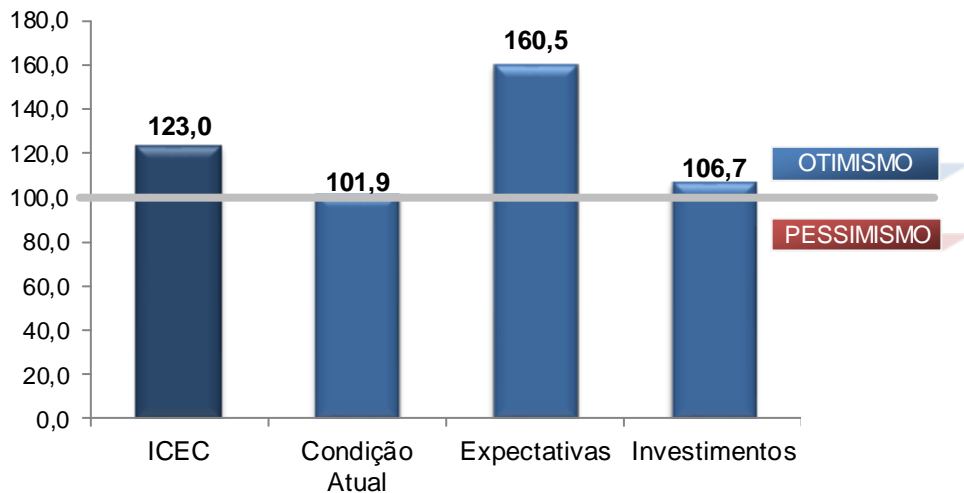

Fonte: CNC
Elaboração: Assessoria Econômica /Fecomércio-RS

Índice de Confiança do Empresário do Comércio (ICEC-RS)
Média em 12 meses

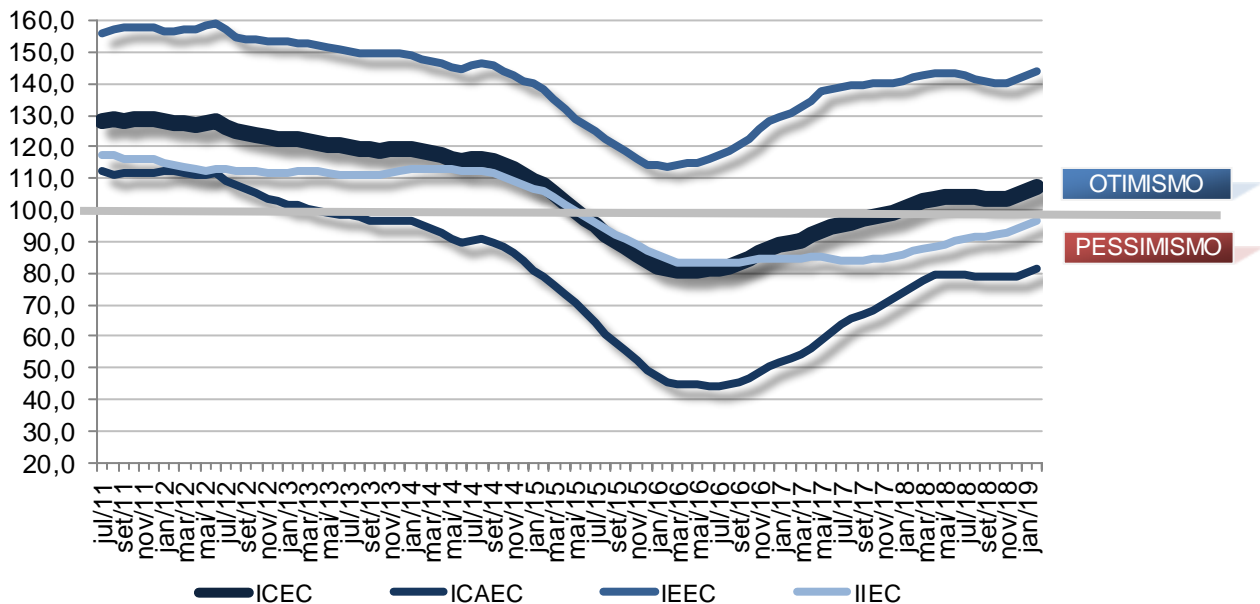

Fonte: CNC
Elaboração: Assessoria Econômica /Fecomércio-RS

Condições Atuais
Índice de Condições Atuais do Empresário do Comércio (ICAEC)

	ICAEC	Economia	Setor	Empresa
fev/18	86,7	77,9	86,2	96,0
jan/19	93,8	84,7	92,5	104,2
fev/19	101,9	96,4	98,9	110,5

Fonte: CNC

Elaboração: Assessoria Econômica / Fecomércio-RS

- O indicador de condições atuais ultrapassou os 100 pontos, alcançando o patamar otimista. Todos os subindicadores apresentaram elevação na margem e na comparação com o mesmo mês do ano anterior. As avaliações em relação à economia e ao setor registram valores próximo à neutralidade, mas permanecem em patamar pessimista. A avaliação quanto à empresa, por sua vez, se mantém acima dos 100 pontos, revelando uma percepção mais otimista em relação ao próprio negócio.
- O indicador de condições atuais (ICAEC) atingiu 101,9 pontos em fev/19, maior valor desde jan/14 (103,7 pontos), avançando 17,5% em relação ao mês de fevereiro do ano anterior. Na comparação com jan/19, houve alta de 8,6%. O mês representou a elevação no patamar do indicador para o nível otimista.
- Na média em 12 meses, o indicador de situação atual passou de 80,1 pontos em jan/18 para 81,4 pontos em fev/19.

Expectativas
Índice de Expectativas do Empresário do Comércio (IEEC)

	IEEC	Economia	Setor	Empresa
fev/18	144,6	135,4	145,9	152,6
jan/19	157,8	159,1	155,6	158,8
fev/19	160,5	161,9	158,6	161,1

Fonte: CNC

Elaboração: Assessoria Econômica / Fecomércio-RS

- O Índice de Expectativas do Empresário do Comércio, que registra historicamente níveis otimistas, teve o sétimo aumento na margem. Desde ago/18, tanto o indicador quanto os subindicadores tem apresentado elevação.
- Em fev/19, o indicador de expectativas quanto ao futuro (IEEC) teve variação de 11,0% na comparação com fev/18, e atingiu 160,5 pontos – maior valor desde mai/12 (162,2 pontos). Frente ao mês anterior, o indicador teve aumento de 1,7%, registrando a sexta elevação consecutiva.
- Na média em 12 meses, o IEEC teve aumento, passando de 142,5 pontos para 143,9 pontos.

Investimentos**Índice de Investimentos do Empresário do Comércio (IIEC)**

	IIEC	Contratação de Funcionários	Investimentos	Situação Atual dos Estoques
fev/18	91,3	102,5	80,3	91,2
jan/19	106,7	125,6	94,3	100,4
fev/19	106,7	122,7	96,2	101,0

Fonte: CNC

Elaboração: Assessoria Econômica /Fecomércio-RS

- O indicador, que apresentou estabilidade na margem, mantém-se em nível otimista. O subindicador relativo a investimentos, mesmo com avanço frente a janeiro, permanece no campo pessimista. Já contratação de funcionários, que recuou na margem, e situação de estoques se mantêm acima da neutralidade (100 pontos).
- O indicador referente aos investimentos do empresário do comércio (IIEC) apurou variação de 16,8% na comparação com fev/18, alcançando 106,7 pontos. Na comparação com o mês anterior, o IIEC permaneceu estável.
- A média em 12 meses do indicador teve aumento, passando de 95,2 pontos para 96,5 pontos.

É permitida a reprodução total ou parcial deste conteúdo, elaborado pela FECOMÉRCIO-RS, desde que citada a fonte/elaboração. A FECOMÉRCIO-RS não se responsabiliza por atos/interpretações/decisões tomadas com base nas informações disponibilizadas por suas publicações.