

Dados divulgados entre os dias 17 de fevereiro e 21 de fevereiro

Confiança do Comércio

O Índice de Confiança do Comércio (ICOM), divulgado pela Fundação Getúlio Vargas (FGV) teve alta de 1,7% em fevereiro, passando de 98,1 pontos para 99,8 pontos, na série com ajuste sazonal. Comparativamente a fevereiro de 2019, a variação do ICOM foi de 0,0%, tendo o índice permanecido exatamente no mesmo nível do ano passado. O aumento do ICOM na margem refletiu a alta no Índice de Expectativas (IE), que teve variação de 2,5% em fevereiro, alcançando 107 pontos. Esse foi o segundo aumento significativo na margem. O índice de Situação Atual (ISA), também apresentou

elevação, porém menor, 0,8%. No mês anterior, o indicador havia apresentado queda. Atualmente o ISA está em 92,6 pontos. Na comparação com fevereiro de 2019, o ISA teve elevação de 0,3%, enquanto o IE registrou variação de -0,2%. Em fevereiro de 2020, o ICOM ao atingir os 99,8 pontos registrou o maior valor desde fev/19 (99,8 pontos). Em termos setoriais, a confiança aumentou em 5 dos 6 segmentos analisados, refletindo uma melhora sustentada pelo aumento das expectativas, enquanto os indicadores relativos a situação atual permanecem alternando elevações e quedas.

Volume índice de Confiança do Comércio (ICOM)
Com ajuste Sazonal

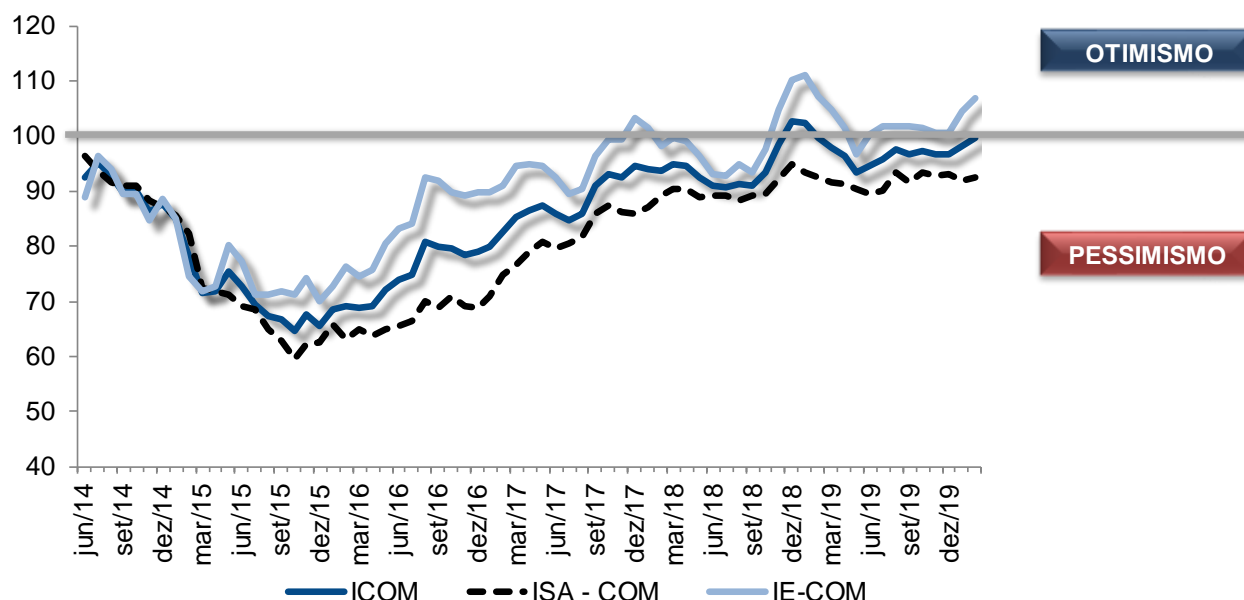

Fonte: FGV
Elaboração: Assessoria Econômica / Fecomércio-RS

Fonte: FGV
Elaboração: Assessoria Econômica Fecomércio - RS

Sondagem do Consumidor

Em fevereiro, o Índice de Confiança do Consumidor (ICC) atingiu 90,4 pontos, e teve recuo frente ao mês anterior ao variar -2,9%, na série com ajuste sazonal. O valor do índice caracteriza o patamar pessimista e refletiu, em especial, a queda de 5,8% no índice de Expectativas (IE). O indicador de Situação Atual (IA) apresentou aumento de 2,8%. O indicador de avaliação da situação atual apresentou o resultado mais alto pra dérie desde jan/15, enquanto o de expectativas retornou ao patamar de jul/18. O indicador que mede a intenção de compras de bens duráveis nos próximos meses foi o que mais contribuiu para o resultado negativo do ICC no mês, pelo segundo mês

consecutivo. Aos 64,3 pontos, o resultado foi o pior desde dezembro de 2016 (63,4 pontos) para este indicador. Esse resultado, parece estar sendo impactado por uma revisão para baixo das expectativas em relação à economia nos próximos meses, bem como um otimismo menor das famílias quanto à situação financeira e ao emprego. Frente ao mês de fevereiro de 2019, o ICC teve queda de 5,8%, resultado que refletiu a queda de 10,7% do IE, cuja base foi muito inflada por decorrência do processo eleitoral. Já o ISA aumentou em 3,6% frente ao mesmo mês do ano passado.

Boletim Focus

PROJEÇÕES FOCUS				
INDICADORES SELECIONADOS	2020		2021	
	Última Semana	Atual	Última Semana	Atual
IPCA	3,22%	3,20%	3,75%	3,75%
PIB (Crescimento)	2,23%	2,20%	2,50%	2,50%
Taxa de Câmbio – fim de período	R\$/US\$ 4,10	R\$/US\$ 4,15	R\$/US\$ 4,11	R\$/US\$ 4,15
Meta Taxa Selic – fim de período (% a.a.)	4,25%	4,25%	6,00%	6,00%
IPCA nos próximos 12 meses	3,52%			

Fonte: Banco Central (Boletim Focus de 21 de fevereiro de 2020)

Dados que serão divulgados entre os dias 17 de fevereiro e 21 de fevereiro

Indicador	Referência	Fonte
Nota de Setor Externo	Janeiro de 2020	Banco Central
IGP-M	Fevereiro de 2020	FGV
Nota de Política Monetária e Operações de Crédito	Janeiro de 2020	Banco Central
Sondagem de Serviços	Fevereiro de 2020	FGV
PNAD Contínua Mensal	Janeiro de 2020	IBGE
Nota de Política Fiscal	Janeiro de 2020	Banco Central

Caso queira receber o **Monitor Econômico Semanal**, em versão eletrônica, entre em contato através do e-mail: assec@fecomercio-rs.org.br

É permitida a reprodução total ou parcial deste conteúdo, elaborado pela Fecomércio-RS, desde que citada a fonte/elaboração.
A Fecomércio-RS não se responsabiliza por atos/interpretações/decisões tomadas com base nas informações disponibilizadas por suas publicações.