

Dados divulgados entre os dias 22 de junho e 26 de junho

Crédito

Em maio, o estoque total de crédito do sistema financeiro nacional (incluindo recursos livres e direcionados) teve variação de 0,3% frente a abril, e registrou avanço de 9,3% em relação a maio de 2019. Com isso, o saldo totaliza R\$ 3,6 trilhões, conforme divulgado pelo Banco Central. Como proporção do PIB, o montante total de crédito atingiu 49,7%. Na região Sul, para operações iguais ou superiores a R\$ 1 mil, o saldo total de crédito em maio foi de R\$ 693,2 bilhões, com variação de 0,4% frente ao mês anterior e crescimento de 11,4% na comparação interanual. As concessões de crédito livre tiveram queda de 4,6% em maio na comparação com abril, na série com ajuste sazonal. Em relação a maio de 2019, as concessões com recursos livres recuaram 15,3%. No acumulado em 12 meses, em relação ao ano passado, as concessões cresceram 12,3%, resultado das altas de 16,7% para pessoa jurídica e de 8,2% para pessoa física. A taxa média de juros para as operações de crédito com recursos livres teve variação de -1,7 p.p. em maio, registrando 29,5% a.a.. O

resultado teve influência do recuo de 1,8 p.p. na taxa às famílias, que atingiu 42,7%, e da taxa às empresas, que teve queda de 1,5 p.p., marcando 14,2%. A inadimplência superior a 90 dias, também para as operações com recursos livres, ficou estável em 4,0%, com a inadimplência das famílias em 5,5% e das empresas em 2,4%. Após o boom na busca por crédito pelas empresas em março, os novos empréstimos com recursos livres tiveram o segundo mês de queda, deixando os níveis atuais de concessões abaixo do mesmo mês de 2019 em 9,4% para as empresas e 20,7% para as famílias. Observando as modalidades de crédito destinados às empresas, porém, observa-se que o financiamento para capital de giro permanece alto, ficando 78% acima dos desembolsos de maio do ano passado. Mesmo assim, a oferta dessa modalidade ainda deve ter ficado, provavelmente, aquém da demanda – algo que deve ser mitigado com a recente operacionalização do Pronampe, fundamental para fazer chegar o crédito aos menores.

Concessões de Crédito
Variação acumulada em 12 meses

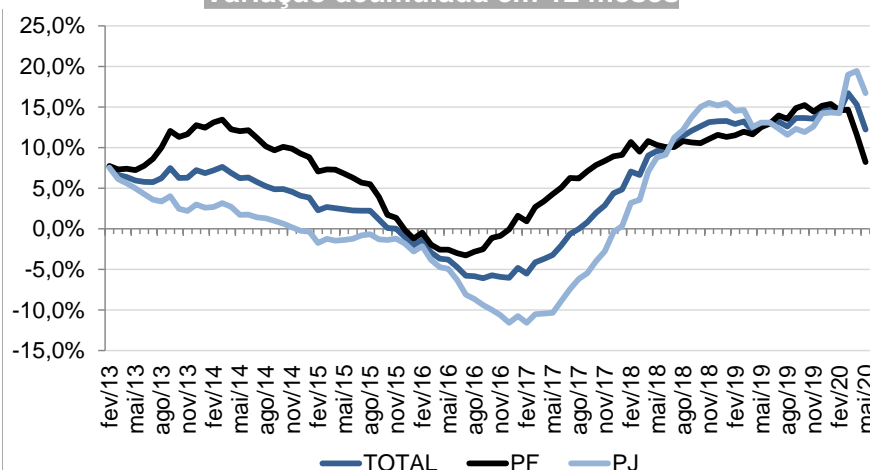

Fonte: Banco Central

Elaboração: Assessoria Econômica Fecomércio-RS

Confiança do Comércio

Índice de Confiança do Comércio (ICOM)
Com ajuste Sazonal

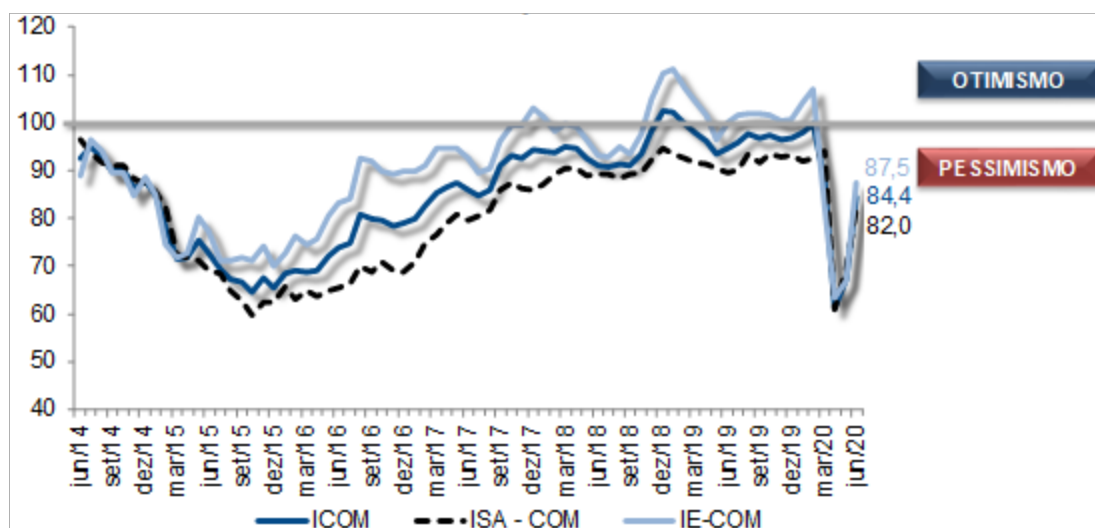

Fonte: FGV

Elaboração: Assessoria Econômica Fecomércio - RS

O Índice de Confiança do Comércio (ICOM), divulgado pela Fundação Getúlio Vargas (FGV) teve aumento de 25,2% em junho, passando de 67,4 pontos para 84,4 pontos, na série com ajuste sazonal.

Comparativamente a junho de 2019, a variação do ICOM foi de -10,3%, tendo o índice passado dos 66,9 pontos para 87,5 pontos. O aumento do ICOM na margem teve altas no Índice de Expectativas (IE), que teve variação de 30,8% em junho (87,5 pontos); e no Índice de Situação Atual (ISA), que atingiu os 82,0 pontos, após variação de 18,3%. Na comparação com junho de 2019, o ISA teve

queda de 7,1%, enquanto o IE teve retração de 10,8%. Após despencar em abril, a confiança dos empresários do comércio teve em junho a segunda alta consecutiva. O resultado é positivo na medida que o nível de confiança aumentou sensivelmente. Entretanto, ele recuperou apenas parte da queda e, considerando a probabilidade de novos fechamentos, o grande número de desempregados e a queda da renda, bem como o sempre tumultuado cenário político, não é possível afirmar que este movimento se constitua como uma tendência para os próximos meses.

Setor externo

O Balanço de Pagamentos é o registro das transações entre residentes e não residentes do país. As Transações Correntes (TC), que registram transações de bens e serviços, rendimentos e transferências de renda, tiveram saldo superavitário de US\$ 1,3 bilhão em maio, conforme divulgado pelo Banco Central. No mesmo mês em 2019 houve déficit de US\$ 1,4 bilhão. Nos 12 meses encerrados em maio, as TCs registraram déficit de R\$ 42,4 bilhões (2,54% do PIB),

inferior aos R\$ 45,2 bilhões (2,64% do PIB) de abril 2020. Dentro de TC, Balança Comercial (US\$ 4,2 bilhões) registrou superávit. Já Renda Primária (-US\$ 1,3 bilhão) e Serviços (-US\$ 1,7 bilhão) registraram déficit. A Conta Financeira (CF) registra os fluxos de capital entre residentes e não residentes do País. Em maio, a CF foi superavitária em US\$ 1,4 bilhões. No mesmo mês do ano passado o déficit havia sido de US\$ 2,3

bilhões. Os Investimentos Diretos no País (IDP) somaram US\$ 2,6 bilhões no mês, ante US\$ 8,3 bilhões em maio de 2019. Por fim, o estoque de reservas internacionais foi de

US\$ 345,7 bilhões em maio, com variação de 1,9% ante o mês de abril (US\$ 339,3 bilhões).

Sondagem do Consumidor

Em junho, o Índice de Confiança do Consumidor (ICC) registrou 71,1 pontos e teve aumento de 14,5% ante o mês anterior, na série com ajuste sazonal. Embora tenha mantido a tendência de recuperação ensaiada em maio, o valor do índice caracteriza o patamar pessimista e não retorna o nível antecedente ao início do período de quarentena (87,8 pontos em fev/20). O índice de Situação Atual (ISA) atingiu 70,6 pontos, uma variação de 8,6%, e também registrou patamar inferior ao do início da crise da

Covid-19 (80,9 pontos em fev/20). No índice de Expectativas (IE) esse quadro se repete, alta de 18,0% (72,8 pontos), mas em nível inferior aos 93,2 pontos registrados em fev/2020. O impacto na confiança é mais bem percebido quando se compara o nível atual com o do mesmo mês do ano anterior. Nesse caso o ICC variou -17,8% (71,4 pontos), o ISA caiu 4,6% (68,8 pontos) e o IE teve queda de 23,8% aos 74,9 pontos.

Boletim Focus

PROJEÇÕES FOCUS				
INDICADORES SELECIONADOS	2020		2021	
	Última Semana	Atual	Última Semana	Atual
IPCA	1,61%	1,63%	3,00%	3,00%
PIB (Crescimento)	-6,50%	-6,54%	3,50%	3,50%
Taxa de Câmbio – fim de período	R\$/US\$ 5,20	R\$/US\$ 5,20	R\$/US\$ 5,00	R\$/US\$ 5,00
Meta Taxa Selic – fim de período (% a.a.)	2,25%	2,00%	3,00%	3,00%
IPCA nos próximos 12 meses	3,18%			

Fonte: Banco Central (Boletim Focus de 26 de junho de 2020)

Dados que serão divulgados entre os dias 29 de junho e 03 de julho

Indicador	Referência	Fonte
IGP-M	Junho de 2020	IBGE
Sondagem de Serviços	Junho de 2020	FGV
Nota de Política Fiscal	Mai de 2020	Banco Central
PNAD Contínua Mensal	Mai de 2020	IBGE
Pesquisa Industrial Mensal – P. Física – Brasil	Mai de 2020	IBGE

Caso queira receber o **Monitor Econômico Semanal**, em versão eletrônica, entre em contato através do e-mail: assec@fecomercio-rs.org.br

É permitida a reprodução total ou parcial deste conteúdo, elaborado pela Fecomércio-RS, desde que citada a fonte/elaboração. A Fecomércio-RS não se responsabiliza por atos/interpretações/decisões tomadas com base nas informações disponibilizadas por suas publicações.