

Índice de Confiança do Empresário do Comércio (ICEC)

Novembro 2017

Apresentação da Pesquisa

O Índice de Confiança do Empresário do Comércio (ICEC) é um indicador calculado pela Confederação Nacional do Comércio de Bens, Serviços e Turismo (CNC) a partir de uma pesquisa mensal de sondagem que visa medir o nível de confiança dos empresários do setor de varejo. Para o Rio Grande do Sul (ICEC-RS), a pesquisa é realizada em Porto Alegre ao longo dos dez dias anteriores ao mês de referência e abrange em sua amostra, no mínimo, 328 estabelecimentos comerciais. Sua divulgação é realizada mensalmente pela Fecomércio-RS.

O ICEC é formado por três componentes, com pesos iguais em seu cálculo:

- **Índice de Condições Atuais (ICAEC):** Reflete a percepção do empresário quanto ao momento presente da economia brasileira, ao setor e à sua empresa especificamente em relação ao mesmo período do ano anterior.
- **Índice de Expectativas (IEEC):** Reflete as expectativas do empresariado sobre o futuro de curto prazo (próximos 6 meses) no que condiz à economia brasileira, ao setor e à sua empresa.
- **Índice de Investimentos (IIEC):** Capta as expectativas de contratação de funcionários, investimentos e níveis de estoques.

O ICEC e seus componentes variam de 0 a 200 pontos. Resultados acima de 100 pontos refletem uma perspectiva otimista da média dos empresários do comércio, cuja intensidade aumenta conforme o indicador se aproxima de 200. Em oposição, valores abaixo de 100 pontos denotam uma opinião média pessimista, mais intensa quanto mais próximo de 0 se encontra o indicador.

Análise dos principais resultados do ICEC-RS em nov/17

- Em nov/17, o ICEC atingiu 104,9 pontos e manteve o caráter otimista do indicador. O resultado do mês representou variação de 8,1% na comparação com o mesmo mês de 2016 e aumento de 1,0% em relação ao mês de out/17.
- Na média de 12 meses, o indicador atingiu 98,4 pontos, crescendo em relação à média apurada no mês anterior (97,7 pontos).
- Pelo quarto mês consecutivo o ICEC registrou elevação. Desse modo, além de permanecer em patamar de otimista (acima dos 100 pontos), a confiança dos empresários do comércio sai de uma condição de recuperação para um momento de crescimento na parte positiva da avaliação da confiança.
- A análise em termos desagregados, na margem, mostra uma melhora generalizada nos componentes do indicador em nov/17.
- Após os escândalos políticos ocorridos ao longo deste ano, a confiança dos empresários retoma um patamar otimista em linha com o momento de recuperação econômica. Além disto, a chegada das festas de final de ano e uma conjuntura econômica menos restritiva, quando comparada aos últimos dois anos, podem contribuir para a recuperação das vendas.

Índice de Confiança do Empresário do Comércio (ICEC-RS)

novembro/2017

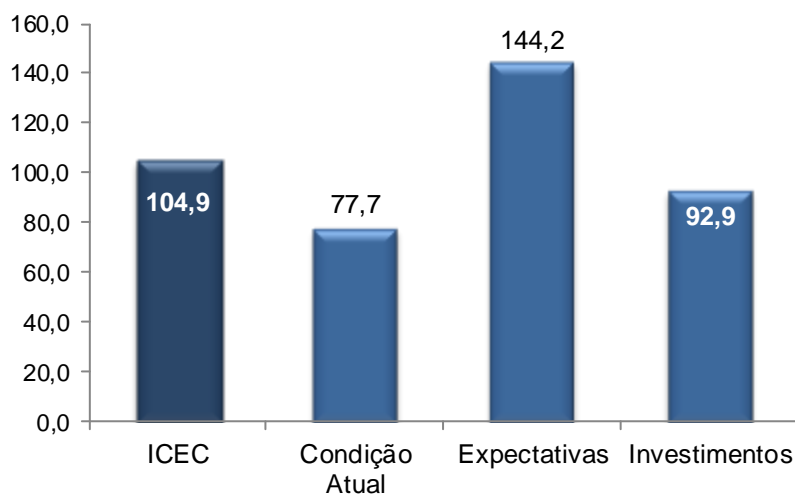

Fonte: CNC

Elaboração: Assessoria Econômica /Fecomércio-RS

Índice de Confiança do Empresário do Comércio (ICEC-RS)

Média em 12 meses

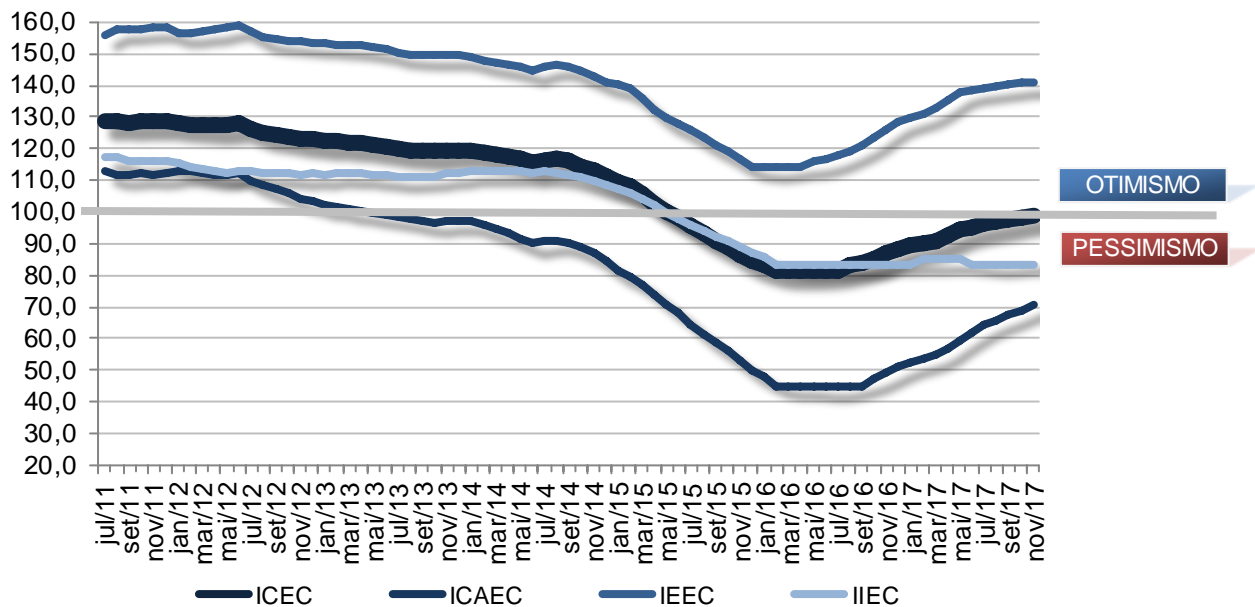

Fonte: CNC

Elaboração: Assessoria Econômica /Fecomércio-RS

Condições Atuais
Índice de Condições Atuais do Empresário do Comércio (ICAEC)

	ICAEC	Economia	Setor	Empresa
nov/16	57,9	43,0	58,8	72,0
out/17	75,2	63,4	76,6	85,7
nov/17	77,7	65,2	79,5	88,4

Fonte: CNC

Elaboração: Assessoria Econômica / Fecomércio-RS

- O indicador de condições atuais (ICAEC) atingiu 77,7 pontos em nov/17, crescendo 34,1% em relação ao mês de novembro do ano anterior. Na comparação com out/17, a alta foi de 3,2%.
- Na média em 12 meses, o indicador de situação atual passou de 68,4 pontos em out/17 para 70,1 pontos em nov/17.
- Na comparação interanual, ainda que a base de comparação bastante deprimida contribua para a apuração de variações elevadas nos indicadores, o momento atual de inflação baixa e juros reduzidos é determinante para a melhora generalizada no ICAEC. Apesar de ainda em patamar pessimista, a percepção dos empresários do comércio segue se recuperando na comparação marginal.
- Com a recuperação do mercado de trabalho em nível nacional e o último saldo positivo apurado na geração de emprego do Rio Grande do Sul, a avaliação dos empresários quanto à economia e o setor segue se recuperando. No âmbito da empresa, em que pese o efeito das vendas de final de ano, o cenário de crédito para pessoa jurídica segue enfraquecido.

Expectativas
Índice de Expectativas do Empresário do Comércio (IEEC)

	IEEC	Economia	Setor	Empresa
nov/16	142,9	135,0	144,2	149,6
out/17	144,4	133,0	146,4	153,7
nov/17	144,2	132,7	147,1	152,7

Fonte: CNC

Elaboração: Assessoria Econômica / Fecomércio-RS

- Em nov/17, o indicador de expectativas quanto ao futuro (IEEC) cresceu 0,9% na comparação com o mesmo mês de 2016, atingindo 144,2 pontos. Frente ao mês anterior, a variação verificada foi de -0,1%.
- Na média em 12 meses, o IEEC passou de 140,3 pontos em out/17 para 140,4 pontos em nov/17.
- As expectativas dos empresários do comércio permanecem em nível bastante otimista. Ainda que neste mês as variações tenham sido bastante tímidas.
- Com inflação abaixo da meta (4,5% a.a.), taxa básica de juro em patamar reduzido e resultados favoráveis no produto interno bruto, a percepção de recuperação econômica ganha cada vez mais força entre os empresários do comércio. Além disto, apesar dos resultados positivos vindos do mercado de trabalho, os resultados de geração de emprego e taxa de desocupação ainda estão distantes do período pré-crise.
- Por fim, após momentos de instabilidade no cenário político ao longo do ano, as expectativas de incertezas vindas da política agora estão centradas nos possíveis cenários eleitorais para 2018.

Investimentos**Índice de Investimentos do Empresário do Comércio (IIEC)**

	IIEC	Contratação de Funcionários	Investimentos	Situação Atual dos Estoques
nov/16	90,3	112,2	68,0	90,6
out/17	91,9	104,3	76,9	94,6
nov/17	92,9	108,5	76,0	94,1

Fonte: CNC

Elaboração: Assessoria Econômica /Fecomércio-RS

- O indicador referente aos investimentos do empresário do comércio (IIEC) apurou variação de 2,9% na comparação com nov/16, alcançando 92,9 pontos. Em relação ao mês anterior, o IIEC registrou alta de 1,0%.
- A média em 12 meses do indicador aumentou marginalmente, passando de 84,5 pontos para 84,7 pontos.
- O indicador de investimento do empresário do comércio registrou novo aumento marginal, mantendo o caminho em direção à neutralidade. Neste mês, ainda que a variação positiva seja menor do que em meses anteriores, a recuperação dos indicadores desagregados segue em curso.
- Com a consolidação das expectativas, em especial no que diz respeito à recuperação da economia, aos poucos a perspectiva de investimento dos empresários vêm melhorando. Apesar disto, para o próximo ano, a efetivação dos investimentos estará fortemente condicionada aos cenários eleitorais que se desenharem para o país.

É permitida a reprodução total ou parcial deste conteúdo, elaborado pela FECOMÉRCIO-RS, desde que citada a fonte/elaboração. A FECOMÉRCIO-RS não se responsabiliza por atos/interpretações/decisões tomadas com base nas informações disponibilizadas por suas publicações.