

28 de março de 2017

Índice de Confiança do Empresário do Comércio (ICEC)

Março 2017

Apresentação da Pesquisa

O Índice de Confiança do Empresário do Comércio (ICEC) é um indicador calculado pela Confederação Nacional do Comércio de Bens, Serviços e Turismo (CNC) a partir de uma pesquisa mensal de sondagem que visa medir o nível de confiança dos empresários do setor de varejo. Para o Rio Grande do Sul (ICEC-RS), a pesquisa é realizada em Porto Alegre ao longo dos dez dias anteriores ao mês de referência e abrange em sua amostra, no mínimo, 328 estabelecimentos comerciais. Sua divulgação é realizada mensalmente pela Fecomércio-RS.

O ICEC é formado por três componentes, com pesos iguais em seu cálculo:

- **Índice de Condições Atuais (ICAEC):** Reflete a percepção do empresário quanto ao momento presente da economia brasileira, ao setor e à sua empresa especificamente em relação ao mesmo período do ano anterior.
- **Índice de Expectativas (IEEC):** Reflete as expectativas do empresariado sobre o futuro de curto prazo (próximos 6 meses) no que condiz à economia brasileira, ao setor e à sua empresa.
- **Índice de Investimentos (IIEC):** Capta as expectativas de contratação de funcionários, investimentos e níveis de estoques.

O ICEC e seus componentes variam de 0 a 200 pontos. Resultados acima de 100 pontos refletem uma perspectiva otimista da média dos empresários do comércio, cuja intensidade aumenta conforme o indicador se aproxima de 200. Em oposição, valores abaixo de 100 pontos denotam uma opinião média pessimista, mais intensa quanto mais próximo de 0 se encontra o indicador.

Análise dos principais resultados do ICEC-RS em mar/17

- Em mar/17, o ICEC registrou 95,9 pontos, com variação de 13,7% na comparação com o mesmo mês de 2016 e avanço de 4,9% em relação ao mês de fev/17.
- Na média de 12 meses, o indicador atingiu 90,4 pontos, crescendo em relação à média apurada no mês anterior (89,5 pontos).
- Os resultados de mar/17 mostram que a confiança dos empresários do comércio segue em recuperação. Fatores como a redução mais acelerada de juros e inflação, associados a iniciativas do governo para a realização de reformas importantes nos campos fiscal, trabalhista e tributário, contribuem para isso.
- Essa recuperação é consideravelmente mais visível no caso das expectativas para o futuro, que avançam em campo já bastante otimista. No caso das condições atuais, apesar de também se notar recuperação, esta ocorre ainda em patamar pessimista e mais concentrada na percepção dos empresários sobre a economia e sobre o comércio em geral do que sobre as suas próprias empresas.
- De fato, os fatores positivos mencionados, apesar de importantes e de significarem possibilidades maiores de melhoria da economia no futuro, ainda não se refletem sobre as vendas do comércio, tendo em vista que a situação de renda das famílias ainda é restritiva, devido ao desempenho debilitado do mercado de trabalho. Desse modo, essa melhora de percepção ainda não se reflete de forma expressiva sobre o nível de investimentos das empresas, que segue sem uma tendência clara de melhora.

Índice de Confiança do Empresário do Comércio (ICEC-RS)

Março/2017

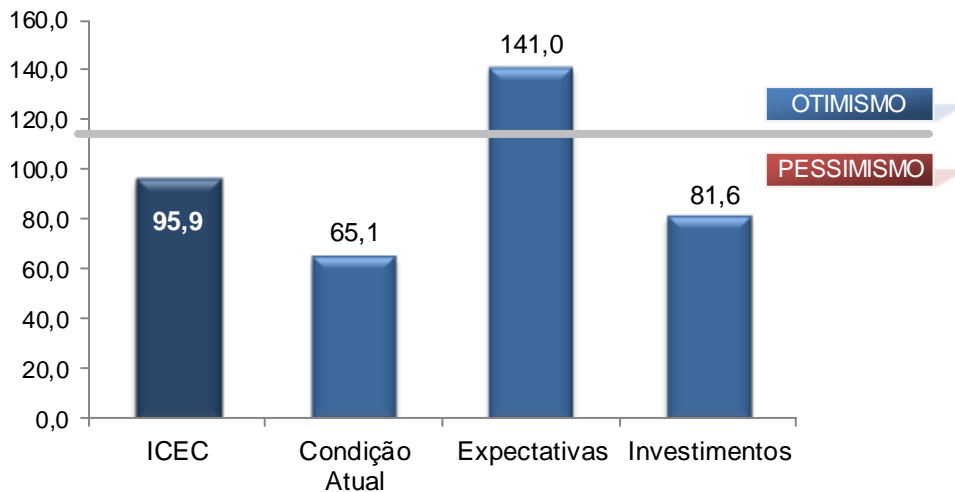

Fonte: CNC
Elaboração: Assessoria Econômica /Fecomércio-RS

Índice de Confiança do Empresário do Comércio (ICEC-RS)

Média em 12 meses

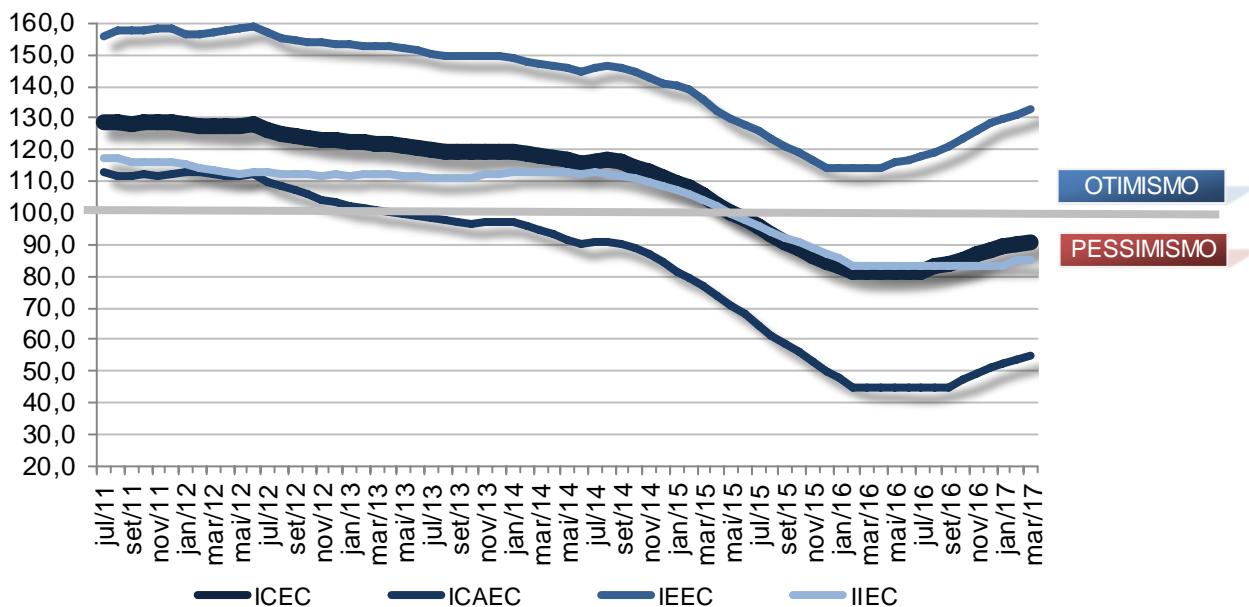

Fonte: CNC
Elaboração: Assessoria Econômica /Fecomércio-RS

Condições Atuais
Índice de Condições Atuais do Empresário do Comércio (ICAEC)

	ICAEC	Economia	Setor	Empresa
mar/16	51,2	27,7	52,4	73,5
fev/17	60,9	45,5	61,7	75,6
mar/17	65,1	50,5	66,3	78,5

Fonte: CNC

Elaboração: Assessoria Econômica / Fecomércio-RS

- O indicador de condições atuais (ICAEC) atingiu 65,1 pontos em mar/17, crescendo 27,1% em relação ao mês de março do ano anterior. Na comparação com fev/17, houve aumento de 6,8%.
- Na média em 12 meses, o indicador de situação atual passou de 53,0 pontos em fev/17 para 54,1 pontos em mar/17.
- A percepção dos empresários do comércio sobre o momento atual segue em recuperação. Apesar de disseminada em todos os âmbitos analisados, esse movimento tem maior intensidade no que diz respeito à impressão sobre a situação da economia brasileira e menor concentração na percepção sobre a própria empresa. Além disso, o patamar do indicador ainda mostra uma percepção pessimista por parte dos empresários.
- A redução da inflação e dos juros, fatores que vem se aprofundando recentemente, são positivos para uma avaliação melhor do cenário atual. No que diz respeito à situação das empresas do comércio, contudo, resultados melhores no curto prazo são limitados pela situação de renda das famílias, que ainda é restritiva. Para a percepção sobre a economia, mesmo que ainda pessimista, a melhora sensível do indicador pode ser justificada pela associação entre esses fatores e as recentes iniciativas do governo buscando a implementação de algumas reformas importantes.

Expectativas
Índice de Expectativas do Empresário do Comércio (IEEC)

	IEEC	Economia	Setor	Empresa
mar/16	120,8	97,4	124,9	140,2
fev/17	131,2	117,1	133,1	143,5
mar/17	141,0	128,9	141,2	152,8

Fonte: CNC

Elaboração: Assessoria Econômica / Fecomércio-RS

- Em mar/17, o indicador de expectativas quanto ao futuro (IEEC) cresceu 16,7% na comparação com o mesmo mês de 2016, atingindo 141,0 pontos. Frente ao mês anterior, a variação verificada foi de 7,4%.
- Na média em 12 meses, o IEEC passou de 130,6 pontos em fev/17 para 132,3 pontos em mar/17.
- As expectativas dos empresários do comércio seguem em recuperação, no campo otimista.
- Como usual, mesmo com avaliações negativas em relação ao presente, os empresários do comércio apresentam uma visão bastante positiva em relação ao futuro. Isso acontece em todos os âmbitos analisados (economia, setor e empresa) e vem se reforçando nos últimos meses conforme alguns elementos positivos, como a redução da inflação e dos juros e as recentes iniciativas do governo buscando

a implementação de algumas reformas importantes, vão acenando possibilidades melhores para a economia brasileira no futuro.

Investimentos

Índice de Investimentos do Empresário do Comércio (IIEC)

	IIEC	Contratação de Funcionários	Investimentos	Situação Atual dos Estoques
mar/16	80,9	81,9	68,9	91,7
fev/17	82,2	84,7	72,7	89,1
mar/17	81,6	85,1	72,3	87,4

Fonte: CNC

Elaboração: Assessoria Econômica /Fecomércio-RS

- O indicador referente aos investimentos do empresário do comércio (IIEC) apurou variação de 0,9% na comparação com mar/16, alcançando 81,6 pontos. Em relação ao mês anterior, o IIEC teve uma queda de 0,7%.
- A média em 12 meses foi de 84,9 pontos em mar/17, permanecendo estável frente ao mês anterior.
- O indicador de intenções de investimento segue oscilando, sem uma tendência clara de melhora. Na comparação com o mesmo período de 2016, as intenções de contratação de funcionários e de realização de investimentos em melhorias ou ampliação são um pouco melhores, no entanto permanecem no campo pessimista. Já o indicador referente aos estoques, apresenta piora, traduzindo a situação ainda fraca para as vendas, o que não estimula a formação de novos estoques em volume expressivo.

É permitida a reprodução total ou parcial deste conteúdo, elaborado pela FECOMÉRCIO-RS, desde que citada a fonte/elaboração. A FECOMÉRCIO-RS não se responsabiliza por atos/interpretações/decisões tomadas com base nas informações disponibilizadas por suas publicações.