

29 de agosto de 2018

# Índice de Confiança do Empresário do Comércio (ICEC)

Agosto 2018

## Apresentação da Pesquisa

O Índice de Confiança do Empresário do Comércio (ICEC) é um indicador calculado pela Confederação Nacional do Comércio de Bens, Serviços e Turismo (CNC) a partir de uma pesquisa mensal de sondagem que visa medir o nível de confiança dos empresários do setor de varejo. Para o Rio Grande do Sul (ICEC-RS), a pesquisa é realizada em Porto Alegre ao longo dos dez dias anteriores ao mês de referência e abrange em sua amostra, no mínimo, 328 estabelecimentos comerciais. Sua divulgação é realizada mensalmente pela Fecomércio-RS.

O ICEC é formado por três componentes, com pesos iguais em seu cálculo:

- **Índice de Condições Atuais (ICAEC):** Reflete a percepção do empresário quanto ao momento presente da economia brasileira, ao setor e à sua empresa especificamente em relação ao mesmo período do ano anterior.
- **Índice de Expectativas (IEEC):** Reflete as expectativas do empresariado sobre o futuro de curto prazo (próximos 6 meses) no que condiz à economia brasileira, ao setor e à sua empresa.
- **Índice de Investimentos (IIEC):** Capta as expectativas de contratação de funcionários, investimentos e níveis de estoques.

O ICEC e seus componentes variam de 0 a 200 pontos. Resultados acima de 100 pontos refletem uma perspectiva otimista da média dos empresários do comércio, cuja intensidade aumenta conforme o indicador se aproxima de 200. Em oposição, valores abaixo de 100 pontos denotam uma opinião média pessimista, mais intensa quanto mais próximo de 0 se encontra o indicador.

## Análise dos principais resultados do ICEC-RS em ago/18

- Em ago/18, o ICEC atingiu 94,4 pontos ao variar -3,7% na comparação com ago/17, enquanto que na margem ficou praticamente estável (-0,3%).
- Na média de 12 meses, o indicador atingiu 104,0 pontos, com leve baixa em relação à média apurada no mês anterior (104,3 pontos).
- A estabilidade do ICEC no mês reflete o cenário econômico e político atual. Após as paralisações de maio, a economia brasileira arrefeceu e tem apresentado uma recuperação lenta. Contribui para amenizar esta conjuntura a inflação baixa e os juros reduzidos. No entanto, a incerteza oriunda do cenário eleitoral colabora para que a retomada seja fraca.
- Com exceção da avaliação dos empresários do comércio sobre a situação atual da economia, que registrou queda, os outros indicadores do ICEC permaneceram estáveis neste mês.

**Índice de Confiança do Empresário do Comércio (ICEC-RS)**

Agosto/2018

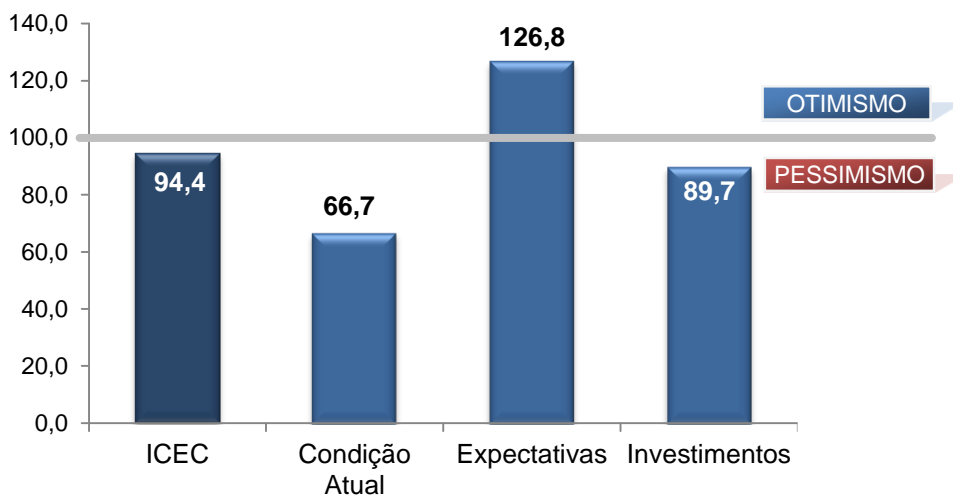

Fonte: CNC  
Elaboração: Assessoria Econômica /Fecomércio-RS

**Índice de Confiança do Empresário do Comércio (ICEC-RS)**

Média em 12 meses

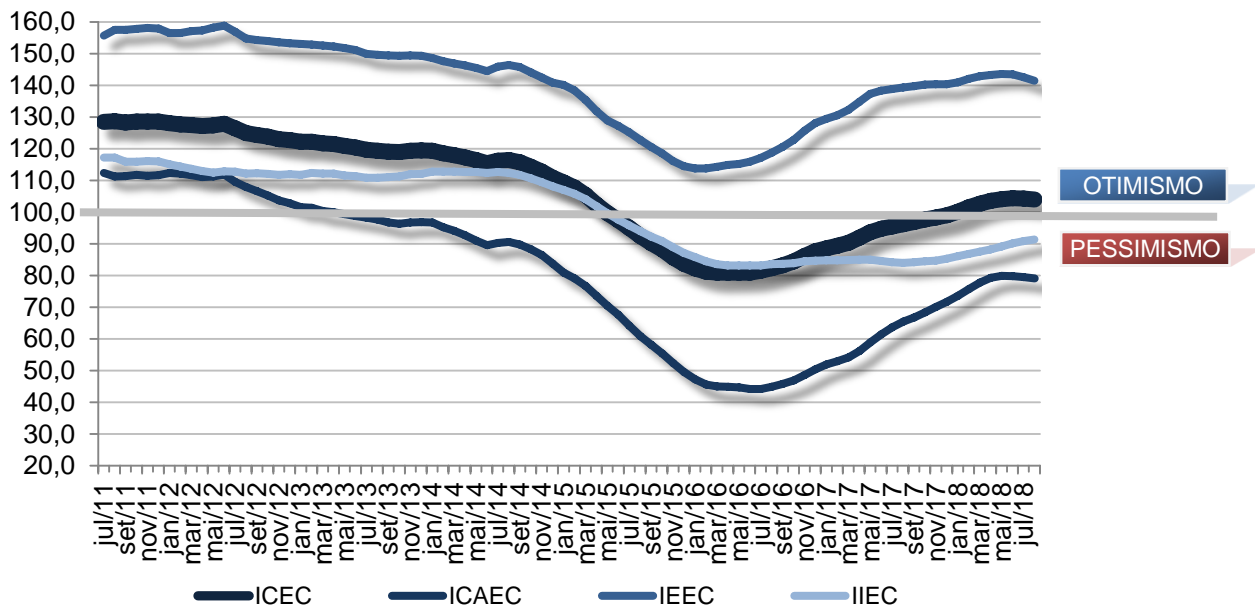

Fonte: CNC  
Elaboração: Assessoria Econômica /Fecomércio-RS

**Condições Atuais****Índice de Condições Atuais do Empresário do Comércio (ICAEC)**

	ICAEC	Economia	Setor	Empresa
ago/17	71,2	57,6	69,7	86,4
jul/18	69,2	52,6	70,8	84,2
ago/18	66,7	51,3	67,3	81,4

Fonte: CNC

Elaboração: Assessoria Econômica / Fecomércio-RS

- O indicador de condições atuais (ICAEC) atingiu 66,7 pontos em ago/18 e recuou 6,4% em relação ao mês de agosto do ano anterior. Na comparação com jul/18, houve baixa de 3,7%.
- Na média em 12 meses, o indicador de situação atual passou de 79,5 pontos em jul/18 para 79,1 pontos em ago/18.
- Após iniciar o ano com uma avaliação melhor sobre a situação presente, o ICAEC voltou a um patamar de pessimismo verificado no início de 2017. O ponto de virada desta avaliação aconteceu após a greve dos caminhoneiros e desde então o indicador não tem dado sinais de recuperação, uma vez que as incertezas que rondam as eleições deste ano seguem elevadas.
- Deste modo, ainda que a recuperação econômica continue, o ritmo que isto acontece ainda é muito lento. Isto que reforça a percepção pessimista dos empresários do comércio. Uma mudança maior neste cenário pode ocorrer após as eleições, a depender do vencedor do pleito.

**Expectativas****Índice de Expectativas do Empresário do Comércio (IEEC)**

	IEEC	Economia	Setor	Empresa
ago/17	139,8	128,9	141,2	149,3
jul/18	126,0	113,3	127,1	137,6
ago/18	126,8	115,4	127,2	137,8

Fonte: CNC

Elaboração: Assessoria Econômica / Fecomércio-RS

- Em ago/18, o indicador de expectativas quanto ao futuro (IEEC) teve variação de -9,3% na comparação com ago/17, e atingiu 126,8 pontos. Frente ao mês anterior, o indicador teve variação de 0,6%.
- Na média em 12 meses, o IEEC foi dos 142,6 pontos em jul/18 para os 141,5 pontos em ago/18.
- Historicamente o IEEC se mantém em patamar otimista (acima dos 100 pontos). O resultado de estabilidade no mês reflete, por um lado, as incertezas acerca das eleições e, por outro, a lenta recuperação econômica. Ainda que o cenário seja de inflação e juros baixos, o momento ainda não empolga.
- Para os próximos meses, as perspectivas do empresário do comércio sofrerão impacto, principalmente, do desenrolar das eleições deste ano. A elevada indefinição do cenário eleitoral imprime bastante incerteza na economia, com pouca previsibilidade.

**Investimentos****Índice de Investimentos do Empresário do Comércio (IIEC)**

	<b>IIEC</b>	<b>Contratação de Funcionários</b>	<b>Investimentos</b>	<b>Situação Atual dos Estoques</b>
ago/17	83,1	90,1	69,7	89,4
jul/18	88,9	95,6	76,9	94,3
ago/18	89,7	95,2	78,5	95,5

Fonte: CNC

Elaboração: Assessoria Econômica /Fecomércio-RS

- O indicador referente aos investimentos do empresário do comércio (IIEC) apurou variação de 8,0% na comparação com ago/17, alcançando 89,7 pontos. Em relação ao mês anterior, o IIEC teve variação de 0,9%.
- A média em 12 meses do indicador aumentou, passando de 90,8 pontos para 91,4 pontos.
- Apesar do aumento marginal, o indicador de investimento reflete o momento de incerteza originado pelo cenário eleitoral. Ainda que a economia continue se recuperando, é pouco provável que o cenário de investimento mude antes do final do pleito. Para os meses seguintes, as intenções de investimentos estarão condicionadas, em parte, à plataforma de ideias do candidato vencedor.

É permitida a reprodução total ou parcial deste conteúdo, elaborado pela FECOMÉRCIO-RS, desde que citada a fonte/elaboração. A FECOMÉRCIO-RS não se responsabiliza por atos/interpretações/decisões tomadas com base nas informações disponibilizadas por suas publicações.