

Índice de Confiança do Empresário do Comércio (ICEC)

Outubro 2018

Apresentação da Pesquisa

O Índice de Confiança do Empresário do Comércio (ICEC) é um indicador calculado pela Confederação Nacional do Comércio de Bens, Serviços e Turismo (CNC) a partir de uma pesquisa mensal de sondagem que visa medir o nível de confiança dos empresários do setor de varejo. Para o Rio Grande do Sul (ICEC-RS), a pesquisa é realizada em Porto Alegre ao longo dos dez dias anteriores ao mês de referência e abrange em sua amostra, no mínimo, 328 estabelecimentos comerciais. Sua divulgação é realizada mensalmente pela Fecomércio-RS.

O ICEC é formado por três componentes, com pesos iguais em seu cálculo:

- **Índice de Condições Atuais (ICAEC):** Reflete a percepção do empresário quanto ao momento presente da economia brasileira, ao setor e à sua empresa especificamente em relação ao mesmo período do ano anterior.
- **Índice de Expectativas (IEEC):** Reflete as expectativas do empresariado sobre o futuro de curto prazo (próximos 6 meses) no que condiz à economia brasileira, ao setor e à sua empresa.
- **Índice de Investimentos (IIEC):** Capta as expectativas de contratação de funcionários, investimentos e níveis de estoques.

O ICEC e seus componentes variam de 0 a 200 pontos. Resultados acima de 100 pontos refletem uma perspectiva otimista da média dos empresários do comércio, cuja intensidade aumenta conforme o indicador se aproxima de 200. Em oposição, valores abaixo de 100 pontos denotam uma opinião média pessimista, mais intensa quanto mais próximo de 0 se encontra o indicador.

Análise dos principais resultados do ICEC-RS em out/18

- Em out/18, o ICEC atingiu 101,9 pontos ao variar -1,9% na comparação com out/17, enquanto que na margem houve aumento (5,1%). Esse foi o segundo aumento na margem.
- Na média de 12 meses, o indicador atingiu 103,6 pontos, permanecendo estável em relação à média apurada no mês anterior (103,7 pontos).
- O comportamento mais otimista dos empresários no último trimestre do ano é sazonal. Entretanto vale salientar que é o segundo ano consecutivo que se inicia o último trimestre com um nível de confiança acima dos 100 pontos.
- Todos os indicadores e subindicadores, à exceção de situação atual dos estoques apresentaram aumento na margem. No comparativo com o ano passado, houve queda no ICAEC e no IIEEC. Esses indicadores reverteram a tendência de crescimento em maio e ainda não recuperaram o nível do período anterior à greve dos caminhoneiros.
- O término do período eleitoral deverá se traduzir nos indicadores de confiança, refletindo a percepção dos empresários sobre os candidatos eleitos.

Índice de Confiança do Empresário do Comércio (ICEC-RS)
Outubro/2018

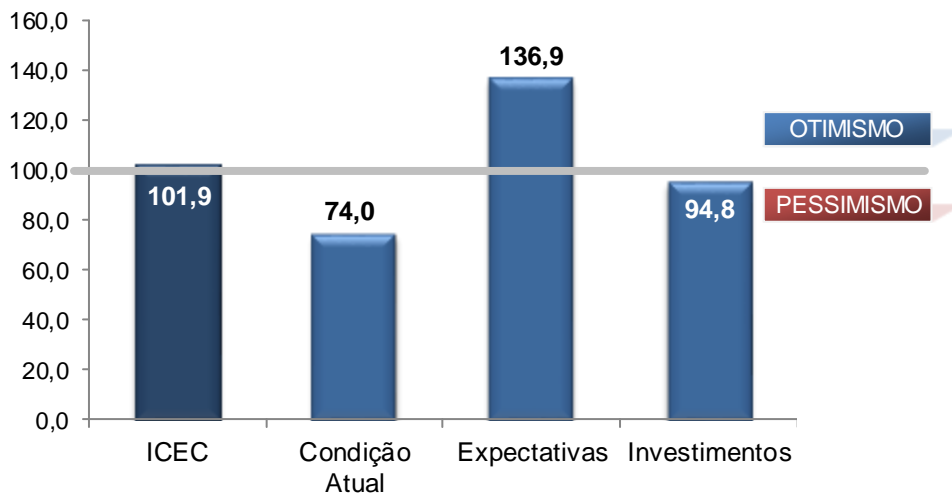

Fonte: CNC
Elaboração: Assessoria Econômica /Fecomércio-RS

Índice de Confiança do Empresário do Comércio (ICEC-RS)
Média em 12 meses

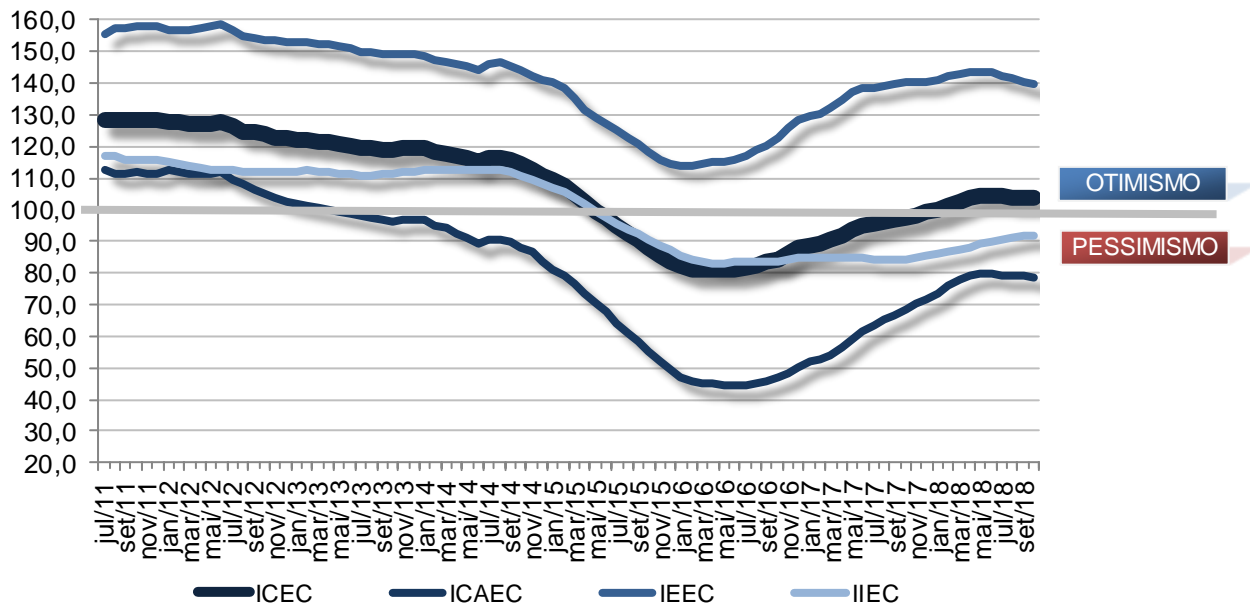

Fonte: CNC
Elaboração: Assessoria Econômica /Fecomércio-RS

Condições Atuais**Índice de Condições Atuais do Empresário do Comércio (ICAEC)**

	ICAEC	Economia	Setor	Empresa
out/17	75,2	63,4	76,6	85,7
set/18	68,5	53,3	66,8	85,5
out/18	74,0	59,5	72,2	90,3

Fonte: CNC

Elaboração: Assessoria Econômica / Fecomércio-RS

- O indicador de condições atuais (ICAEC) atingiu 74,0 pontos em out/18 e recuou 1,6% em relação ao mês de outubro do ano anterior. Na comparação com set/18, houve alta de 8,0%.
- Na média em 12 meses, o indicador de situação atual passou de 78,9 pontos em set/18 para 78,8 pontos em out/18.
- Como temos comentado em relatórios anteriores, depois de um início de ano com uma avaliação melhor sobre a situação atual, a recuperação do ICAEC se reverteu após a greve dos caminhoneiros e seguiu alguns meses de queda até o resultado de set/18, quando cresceu na margem. Em out/18, o indicador apresentou nova elevação nessa base de comparação.
- O último trimestre do ano é marcado por uma maior atividade no comércio, o que impacta na confiança do empresariado. O fim das eleições e a redução do nível de incerteza, que ainda deve permanecer elevado, podem colaborar para a continuidade da confiança.

Expectativas**Índice de Expectativas do Empresário do Comércio (IEEC)**

	IEEC	Economia	Setor	Empresa
out/17	144,4	133,0	146,4	153,7
set/18	130,8	118,8	131,3	142,2
out/18	136,9	125,2	137,7	147,7

Fonte: CNC

Elaboração: Assessoria Econômica / Fecomércio-RS

- Em out/18, o indicador de expectativas quanto ao futuro (IEEC) teve variação de -5,2% na comparação com out/17, e atingiu 136,9 pontos. Frente ao mês anterior, o indicador teve aumento de 4,7%.
- Na média em 12 meses, o IEEC foi dos 140,6 pontos em set/18 para os 140,0 pontos em out/18.
- O indicador vem crescendo há três meses. O IEEC está em patamar otimista (acima dos 100 pontos), como historicamente vem sendo apurado, mas refletiu o cenário de incerteza derivado do cenário eleitoral.

Investimentos**Índice de Investimentos do Empresário do Comércio (IIEC)**

	IIEC	Contratação de Funcionários	Investimentos	Situação Atual dos Estoques
out/17	91,9	104,3	76,9	94,6
set/18	91,7	99,5	81,5	94,0
out/18	94,8	108,1	84,4	91,8

Fonte: CNC

Elaboração: Assessoria Econômica /Fecomércio-RS

- O indicador referente aos investimentos do empresário do comércio (IIEC) apurou variação de 3,1% na comparação com out/17, alcançando 94,8 pontos. Em relação ao mês anterior, o IIEC teve variação de 3,4%. Esse é o terceiro mês consecutivo de aumento no indicador.
- A média em 12 meses do indicador teve leve aumento, passando de 91,7 pontos para 91,9 pontos.
- Como já comentamos em relatórios anteriores, apesar do impacto das eleições na decisão de investimento dos empresários, este efeito tem um limite. Ainda que o pleito gere muita incerteza e cause um adiamento dos investimentos, a preparação das empresas para atender o aumento de demanda típico do final de ano gera um efeito positivo no IIEC, sobretudo no indicador de contratação de funcionários.
- O resultado da eleição tenderá a se refletir no indicador já nos próximos meses.

É permitida a reprodução total ou parcial deste conteúdo, elaborado pela FECOMÉRCIO-RS, desde que citada a fonte/elaboração. A FECOMÉRCIO-RS não se responsabiliza por atos/interpretações/decisões tomadas com base nas informações disponibilizadas por suas publicações.