

Índice de Confiança do Empresário do Comércio (ICEC)

Julho 2019

Apresentação da Pesquisa

O Índice de Confiança do Empresário do Comércio (ICEC) é um indicador calculado pela Confederação Nacional do Comércio de Bens, Serviços e Turismo (CNC) a partir de uma pesquisa mensal de sondagem que visa medir o nível de confiança dos empresários do setor de varejo. Para o Rio Grande do Sul (ICEC-RS), a pesquisa é realizada em Porto Alegre ao longo dos dez dias anteriores ao mês de referência e abrange em sua amostra, no mínimo, 328 estabelecimentos comerciais. Sua divulgação é realizada mensalmente pela Fecomércio-RS.

O ICEC é formado por três componentes, com pesos iguais em seu cálculo:

- **Índice de Condições Atuais (ICAEC):** Reflete a percepção do empresário quanto ao momento presente da economia brasileira, ao setor e à sua empresa especificamente em relação ao mesmo período do ano anterior.
- **Índice de Expectativas (IEEC):** Reflete as expectativas do empresariado sobre o futuro de curto prazo (próximos 6 meses) no que condiz à economia brasileira, ao setor e à sua empresa.
- **Índice de Investimentos (IIEC):** Capta as expectativas de contratação de funcionários, investimentos e níveis de estoques.

O ICEC e seus componentes variam de 0 a 200 pontos. Resultados acima de 100 pontos refletem uma perspectiva otimista da média dos empresários do comércio, cuja intensidade aumenta conforme o indicador se aproxima de 200. Em oposição, valores abaixo de 100 pontos denotam uma opinião média pessimista, mais intensa quanto mais próximo de 0 se encontra o indicador.

Análise dos principais resultados do ICEC-RS em jul/19

- Em jul/19, o ICEC atingiu 111,7 pontos ao variar 18,0% na comparação com jul/18, enquanto na margem houve queda de 2,7%.
- Na média de 12 meses, o indicador atingiu 113,1 pontos, apresentando aumento em relação à média apurada no mês anterior (111,7 pontos).
- No quarto mês consecutivo de queda do ICEC, todos indicadores e subindicadores apresentaram retração. Porém, houve desaceleração na queda, uma vez que o resultado do mês anterior teve influência do forte recuo no ICAEC, que havia variado -11,0%. Embora o ICEC permaneça em melhor situação em relação ao mesmo período do ano passado, o resultado na margem indica que a confiança do empresariado do comércio permanece em queda, após o primeiro semestre de fraca atividade econômica.
- Em um cenário de mercado de trabalho fraco, com recuperação do trabalho formal em ritmo muito lento no estado, a retomada da confiança pelos empresários do comércio fica em compasso de espera por sinais de melhores condições atuais. Com a aprovação em primeiro turno da Reforma da Previdência e o lançamento das medidas de curto prazo (liberação do FGTS e do PIS-Pasep), a confiança dos empresários pode interromper a queda e voltar a crescer no segundo semestre.

Índice de Confiança do Empresário do Comércio (ICEC-RS) julho/2019

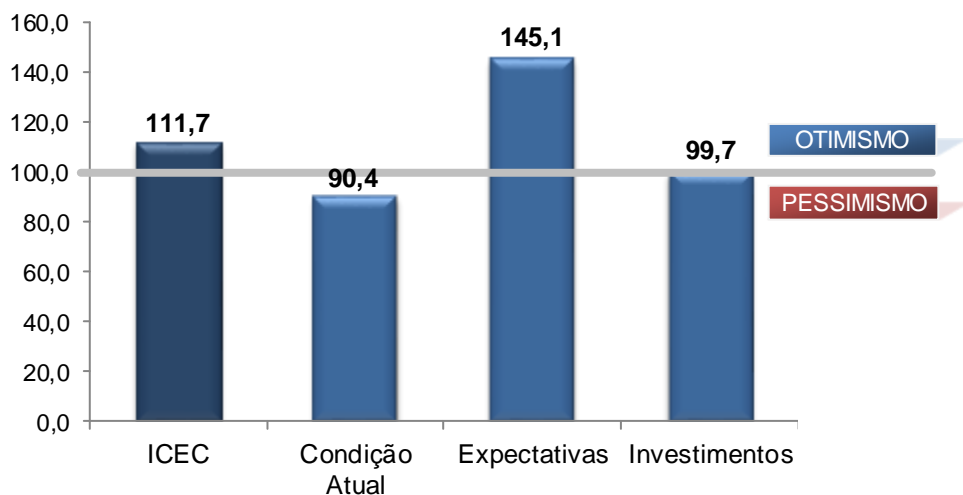

Fonte: CNC

Elaboração: Assessoria Econômica /Fecomércio-RS

Índice de Confiança do Empresário do Comércio (ICEC-RS) Média em 12 meses

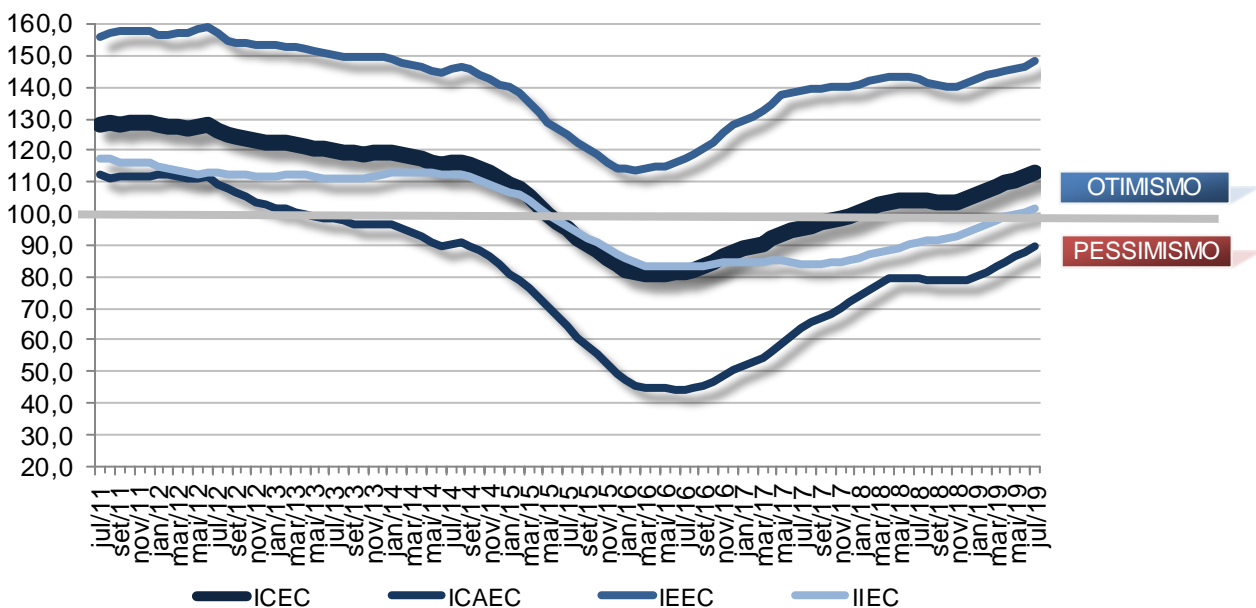

Fonte: CNC

Elaboração: Assessoria Econômica /Fecomércio-RS

Condições Atuais
Índice de Condições Atuais do Empresário do Comércio (ICAEC)

	ICAEC	Economia	Setor	Empresa
jul/18	69,2	52,6	70,8	84,2
jun/19	93,7	86,8	91,2	103,1
jul/19	90,4	81,2	88,8	101,1

Fonte: CNC

Elaboração: Assessoria Econômica / Fecomércio-RS

- O indicador de condições atuais (ICAEC) atingiu 90,4 pontos em jul/19. Comparado a julho do ano anterior, quando o indicador registrava 69,2 pontos, houve avanço de 30,6%. Na comparação com mai/19, houve queda de 3,5%.
- Na média em 12 meses, o indicador de situação atual passou de 87,8 pontos em jul/19 para 89,6 pontos em jul/19.
- Após entrar no campo pessimista com forte recuo no mês anterior, o ICAEC apresentou nova retração, com maior influência da queda na percepção em relação à Economia (-6,4%). Permanecem abaixo dos 100 pontos os subindicadores em relação à economia e ao setor, enquanto o subindicador relativo à empresa permanece próximo ao patamar neutro, porém acima.

Expectativas
Índice de Expectativas do Empresário do Comércio (IEEC)

	IEEC	Economia	Setor	Empresa
jul/18	126,0	113,3	127,1	137,6
jun/19	149,6	144,1	148,5	156,2
jul/19	145,1	140,9	144,4	150,1

Fonte: CNC

Elaboração: Assessoria Econômica / Fecomércio-RS

- Em jul/19, o indicador de expectativas quanto ao futuro (IEEC) teve variação de 15,2% na comparação com jul/18, e atingiu 145,1 pontos. Frente ao mês anterior, o indicador teve baixa ao variar -3,0%.
- Na média em 12 meses, o IEEC teve aumento, passando de 146,7 pontos em junho para 148,3 pontos em julho.
- A retração no IEEC marca a quarta queda consecutiva na margem, com retração em todos seus componentes. A maior redução foi verificada na percepção em relação à empresa (-3,9%), que mesmo assim permanece como o maior valor entre os subindicadores do IEEC.
- Mesmo com a quarta queda na margem, os indicadores se mantêm acima do patamar verificado no mesmo período do ano anterior. Percebendo uma recuperação fraca da economia e do mercado de trabalho, as expectativas, embora ainda altas, se mantêm com viés de baixa.

Investimentos**Índice de Investimentos do Empresário do Comércio (IIEC)**

	IIEC	Contratação de Funcionários	Investimentos	Situação Atual dos Estoques
jul/18	88,9	95,6	76,9	94,3
jun/19	101,2	113,8	92,9	96,8
jul/19	99,7	111,3	91,2	96,5

Fonte: CNC

Elaboração: Assessoria Econômica /Fecomércio-RS

- O indicador referente aos investimentos do empresário do comércio (IIEC) apurou variação de 12,1% na comparação com jul/18, alcançando 99,7 pontos. Na comparação com o mês anterior, o IIEC teve redução ao variar -1,5%.
- A média em 12 meses do indicador teve aumento, passando de 100,5 pontos em jun/19 para 101,4 pontos em jul/19.
- A retração na margem, pelo segundo mês seguido, colocou o IIEC abaixo da linha de neutralidade, com quedas de 2,2% no subindicador relativo à contratação de funcionários e de 1,8% no subindicador relacionado ao nível de investimento, ao passo que a situação atual dos estoques ficou praticamente estável ao variar -0,3%.

É permitida a reprodução total ou parcial deste conteúdo, elaborado pela FECOMÉRCIO-RS, desde que citada a fonte/elaboração. A FECOMÉRCIO-RS não se responsabiliza por atos/interpretações/decisões tomadas com base nas informações disponibilizadas por suas publicações.