

07 de maio de 2019

Índice de Confiança do Empresário do Comércio (ICEC)

Abril 2019

Apresentação da Pesquisa

O Índice de Confiança do Empresário do Comércio (ICEC) é um indicador calculado pela Confederação Nacional do Comércio de Bens, Serviços e Turismo (CNC) a partir de uma pesquisa mensal de sondagem que visa medir o nível de confiança dos empresários do setor de varejo. Para o Rio Grande do Sul (ICEC-RS), a pesquisa é realizada em Porto Alegre ao longo dos dez dias anteriores ao mês de referência e abrange em sua amostra, no mínimo, 328 estabelecimentos comerciais. Sua divulgação é realizada mensalmente pela Fecomércio-RS.

O ICEC é formado por três componentes, com pesos iguais em seu cálculo:

- **Índice de Condições Atuais (ICAEC):** Reflete a percepção do empresário quanto ao momento presente da economia brasileira, ao setor e à sua empresa especificamente em relação ao mesmo período do ano anterior.
- **Índice de Expectativas (IEEC):** Reflete as expectativas do empresariado sobre o futuro de curto prazo (próximos 6 meses) no que condiz à economia brasileira, ao setor e à sua empresa.
- **Índice de Investimentos (IIEC):** Capta as expectativas de contratação de funcionários, investimentos e níveis de estoques.

O ICEC e seus componentes variam de 0 a 200 pontos. Resultados acima de 100 pontos refletem uma perspectiva otimista da média dos empresários do comércio, cuja intensidade aumenta conforme o indicador se aproxima de 200. Em oposição, valores abaixo de 100 pontos denotam uma opinião média pessimista, mais intensa quanto mais próximo de 0 se encontra o indicador.

Análise dos principais resultados do ICEC-RS em abr/19

- Em abr/19, o ICEC atingiu 123,2 pontos ao variar 11,2% na comparação com abr/18, enquanto na margem houve queda de -2,0%.
- Na média de 12 meses, o indicador atingiu 109,6 pontos, apresentando aumento em relação à média apurada no mês anterior (108,5 pontos).
- O ICEC de abril revela uma retração no otimismo dos empresários do comércio gaúcho frente ao mês anterior, interrompendo sete meses de taxas positivas. Enquanto a percepção quanto às condições atuais ficou praticamente estável, as avaliações em relação às expectativas (IEEC) e aos investimentos (IIEC) puxaram a queda.
- Os resultados do mês mostram que, de maneira geral, a percepção do empresariado do comércio se mantém mais positiva em relação ao ano anterior; contudo, a queda marginal aponta para um processo de ajuste das expectativas e dos investimentos esperados para os próximos períodos. Isso ocorre diante de um cenário em que a recuperação da atividade econômica tem decepcionado, em um contexto que tem prescindindo da sinalização de um ambiente seguro pelo governo – algo intrinsecamente relacionado à tramitação da Reforma da Previdência.

Índice de Confiança do Empresário do Comércio (ICEC-RS)

Abril/2019

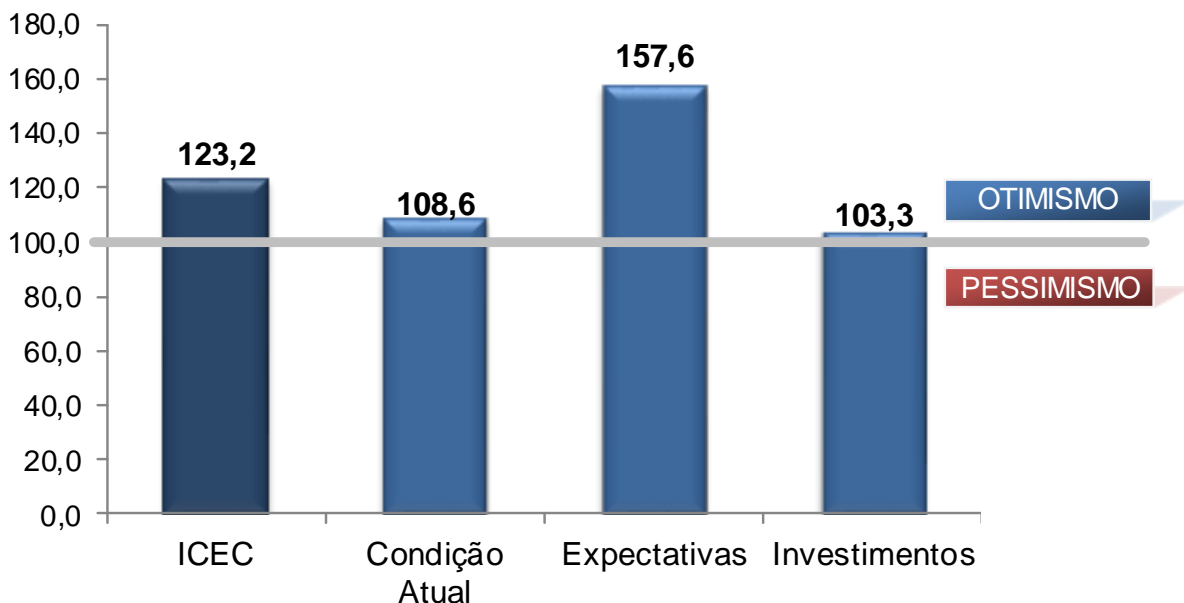

Fonte: CNC
Elaboração: Assessoria Econômica /Fecomércio-RS

Índice de Confiança do Empresário do Comércio (ICEC-RS)

Média em 12 meses

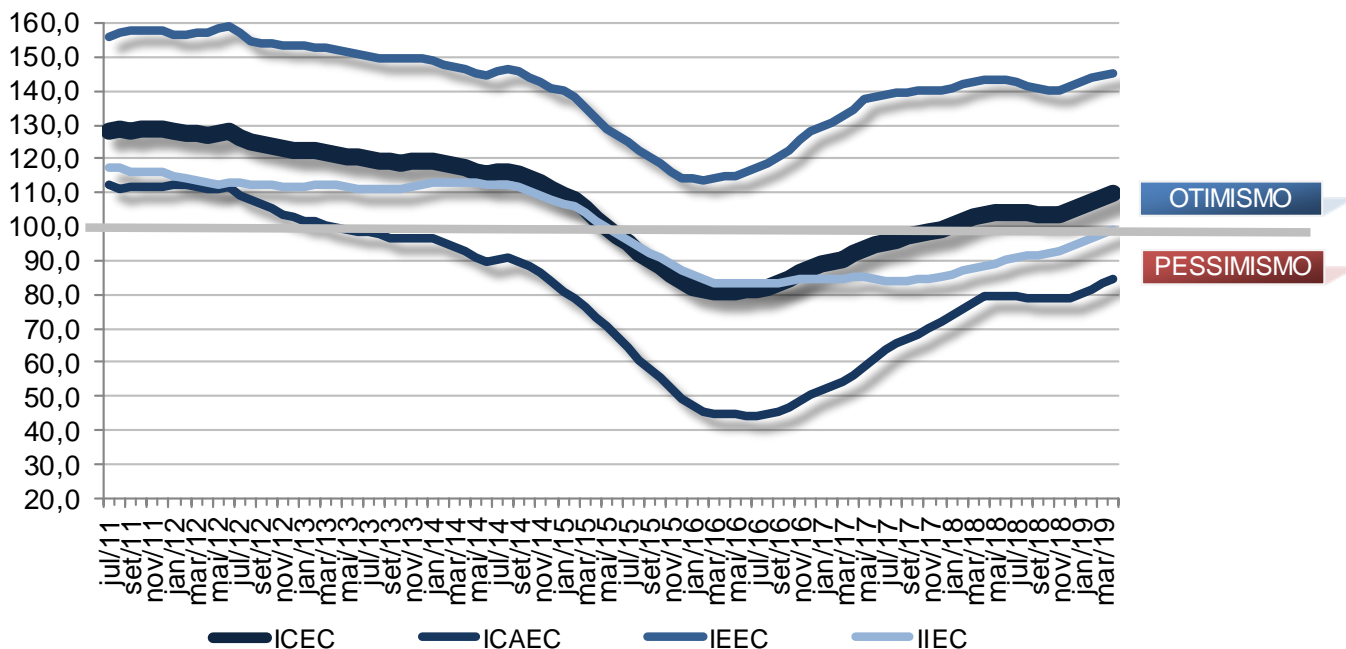

Fonte: CNC
Elaboração: Assessoria Econômica /Fecomércio-RS

Condições Atuais**Índice de Condições Atuais do Empresário do Comércio (ICAEC)**

	ICAEC	Economia	Setor	Empresa
abr/18	90,5	80,2	91,6	99,6
mar/19	109,2	107,3	105,7	114,7
abr/19	108,6	106,4	106,5	113,0

Fonte: CNC

Elaboração: Assessoria Econômica / Fecomércio-RS

- O indicador de condições atuais (ICAEC) atingiu 108,6 pontos em abr/19. Comparado a abril do ano anterior, quando o indicador registrava 90,5 pontos, houve avanço de 20,1%. Na comparação com mar/19, houve leve queda de 0,5%, interrompendo uma série de sete altas consecutivas.
- Na média em 12 meses, o indicador de situação atual passou de 83,1 pontos em mar/19 para 84,6 pontos em abr/19.
- O ICAEC manteve-se praticamente estável frente ao mês anterior, interrompendo uma trajetória de alta que se verificava desde set/18. Isso reflete a interrupção das altas na avaliação da condição atual da economia, na avaliação da própria empresa e a desaceleração da alta relativa à avaliação do setor.
- Dessa forma, o ICAEC permaneceu um pouco acima da linha da neutralidade (100 pontos), indicando que, apesar de estar no campo otimista, houve uma interrupção do aumento da confiança dos empresários do comércio quanto à percepção do momento atual da economia.

Expectativas**Índice de Expectativas do Empresário do Comércio (IEEC)**

	IEEC	Economia	Setor	Empresa
abr/18	151,3	140,3	153,7	159,8
mar/19	161,5	161,9	160,0	162,6
abr/19	157,6	157,3	156,2	159,3

Fonte: CNC

Elaboração: Assessoria Econômica / Fecomércio-RS

- Em abr/19, o indicador de expectativas quanto ao futuro (IEEC) teve variação de 4,2% na comparação com abr/18, e atingiu 157,6 pontos. Frente ao mês anterior, o indicador teve baixa ao variar -2,4%.
- Na média em 12 meses, o IEEC teve aumento, passando de 144,7 pontos em março para 145,3 pontos em abril.
- A queda no IEEC refletiu a retração em todos subindicadores, após um período de alta que teve início em ago/18, de forma que a queda marginal pode indicar um processo de revisão das expectativas para baixo.
- O IEEC se mantém historicamente em níveis elevados, tendo sido em fev/16 (113,8 pontos) o menor valor registrado da série que teve início em jul/11. Desse modo, o indicador reflete uma retração do otimismo dos empresários do comércio em relação aos próximos meses.

Investimentos**Índice de Investimentos do Empresário do Comércio (IIEC)**

	IIEC	Contratação de Funcionários	Investimentos	Situação Atual dos Estoques
abr/18	90,6	99,4	83,0	89,5
mar/19	106,3	125,6	93,6	99,7
abr/19	103,3	122,6	90,2	97,2

Fonte: CNC

Elaboração: Assessoria Econômica /Fecomércio-RS

- O indicador referente aos investimentos do empresário do comércio (IIEC) apurou variação de 14,0% na comparação com abr/18, alcançando 103,3 pontos. Na comparação com o mês anterior, o IIEC teve recuo de 2,8%.
- A média em 12 meses do indicador teve aumento, passando de 97,8 pontos em mar/19 para 98,9 pontos em abr/19.
- Apesar de todos subindicadores permanecerem acima dos patamares verificados no mesmo período do ano anterior, na margem, todos recuam, com expectativa de investimentos e situação atual dos estoques registrando a segunda queda consecutiva.
- O subindicador relativo aos investimentos permanece abaixo dos 100 pontos, indicando que ainda não prevalece entre os empresários do comércio a expectativa de um nível de investimento maior.

É permitida a reprodução total ou parcial deste conteúdo, elaborado pela FECOMÉRCIO-RS, desde que citada a fonte/elaboração. A FECOMÉRCIO-RS não se responsabiliza por atos/interpretações/decisões tomadas com base nas informações disponibilizadas por suas publicações.