

14 de outubro de 2019.

# Índice de Confiança do Empresário do Comércio (ICEC)

Outubro de 2019

## Apresentação da Pesquisa

O Índice de Confiança do Empresário do Comércio (ICEC) é um indicador calculado pela Confederação Nacional do Comércio de Bens, Serviços e Turismo (CNC) a partir de uma pesquisa mensal de sondagem que visa medir o nível de confiança dos empresários do setor de varejo. Para o Rio Grande do Sul (ICEC-RS), a pesquisa é realizada em Porto Alegre ao longo dos dez dias anteriores ao mês de referência e abrange em sua amostra, no mínimo, 328 estabelecimentos comerciais. Sua divulgação é realizada mensalmente pela Fecomércio-RS.

O ICEC é formado por três componentes, com pesos iguais em seu cálculo:

- **Índice de Condições Atuais (ICAEC):** Reflete a percepção do empresário quanto ao momento presente da economia brasileira, ao setor e à sua empresa especificamente em relação ao mesmo período do ano anterior.
- **Índice de Expectativas (IEEC):** Reflete as expectativas do empresariado sobre o futuro de curto prazo (próximos 6 meses) no que condiz à economia brasileira, ao setor e à sua empresa.
- **Índice de Investimentos (IIEC):** Capta as expectativas de contratação de funcionários, investimentos e níveis de estoques.

O ICEC e seus componentes variam de 0 a 200 pontos. Resultados acima de 100 pontos refletem uma perspectiva otimista da média dos empresários do comércio, cuja intensidade aumenta conforme o indicador se aproxima de 200. Em oposição, valores abaixo de 100 pontos denotam uma opinião média pessimista, mais intensa quanto mais próximo de 0 se encontra o indicador.

## Análise dos principais resultados do ICEC-RS em out/19

- Em out/19, o ICEC atingiu 118,4 pontos ao variar 16,2% na comparação com out/18, enquanto na margem houve alta de 2,1%. Com o resultado, o ICEC registrou maior nível desde mai/19.
- Na média de 12 meses, o indicador atingiu 117,7 pontos, apresentando aumento em relação à média apurada no mês anterior (116,3 pontos).
- O ICEC registrou a terceira elevação consecutiva na margem em outubro, com alta em seus três indicadores. Em relação ao mesmo período do ano anterior, o ICEC permanece em patamar superior.
- Os resultados do ICEC têm indicado uma trajetória de retomada da confiança dos empresários do Comércio. O segundo semestre tende a ter resultados melhores em relação ao primeiro, considerando-se as datas comemorativas, sobretudo as festas de fim de ano. Nesse período, e com a perspectiva do uso no Comércio de parte dos recursos do FGTS que estão sendo liberados, a confiança dos empresários do setor ganha fôlego.

**Índice de Confiança do Empresário do Comércio (ICEC-RS)**  
outubro/2019

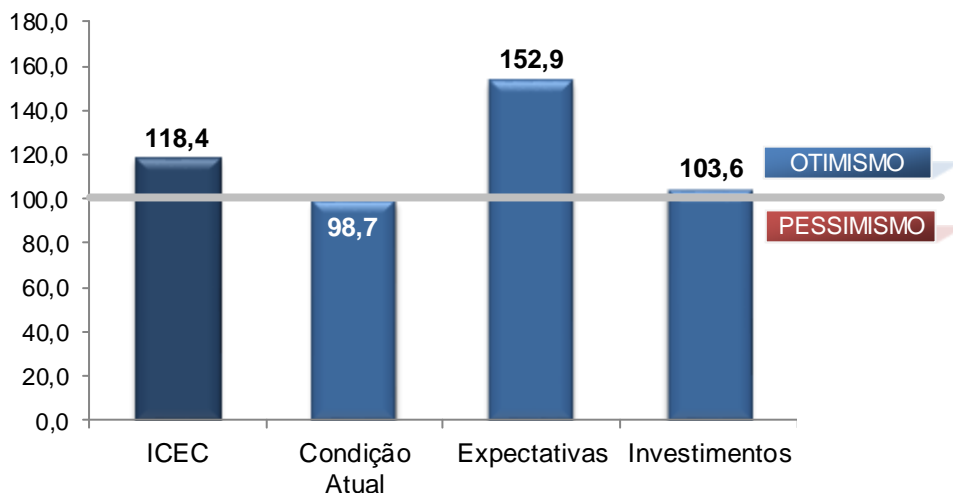

Fonte: CNC  
Elaboração: Assessoria Econômica /Fecomércio-RS

**Índice de Confiança do Empresário do Comércio (ICEC-RS)**  
Média em 12 meses

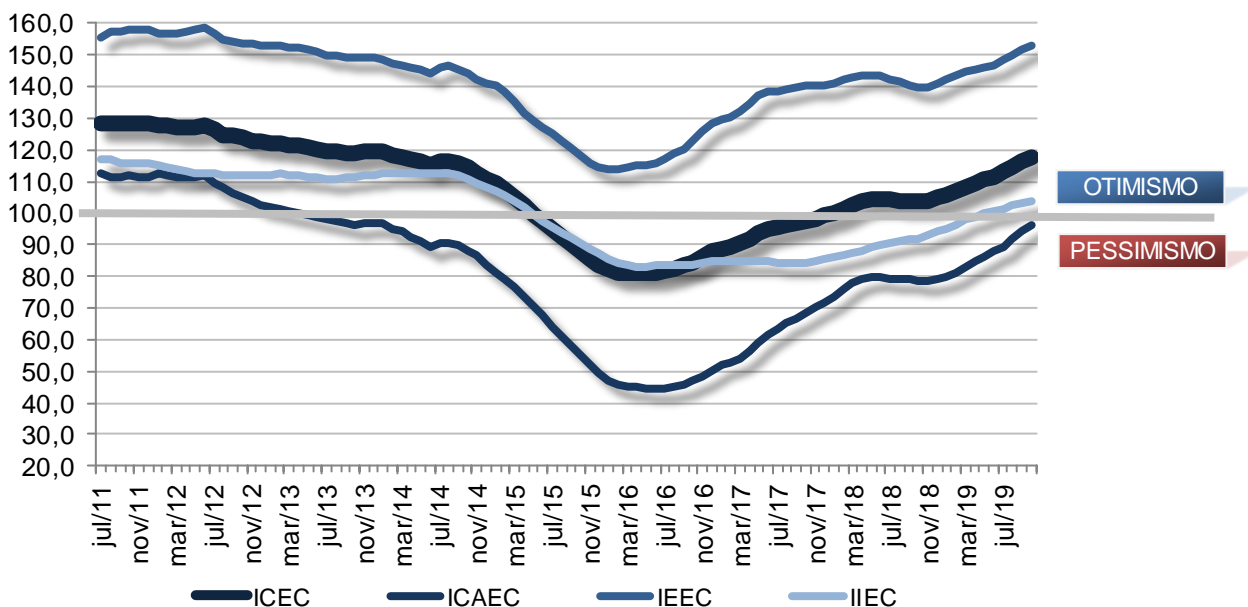

Fonte: CNC  
Elaboração: Assessoria Econômica /Fecomércio-RS

**Condições Atuais**
**Índice de Condições Atuais do Empresário do Comércio (ICAEC)**

	ICAEC	Economia	Setor	Empresa
out/18	74,0	59,5	72,2	90,3
set/19	96,7	87,4	92,9	109,9
out/19	98,7	89,1	95,5	111,6

Fonte: CNC

Elaboração: Assessoria Econômica / Fecomércio-RS

- O indicador de condições atuais (ICAEC) atingiu 98,7 pontos em out/19. Comparado a outubro do ano anterior, quando o indicador registrava 74,0 pontos, houve avanço de 33,4%. Na comparação com set/19, houve aumento de 2,1%.
- Na média em 12 meses, o indicador de situação atual passou de 94,2 pontos em ago/19 para 96,3 pontos em out/19.
- Com terceira alta na margem, a avaliação dos empresários do comércio em relação às condições atuais segue melhorando, reduzindo o pessimismo e se aproximando do patamar da neutralidade. A maior alta verificada em relação ao Comércio pode refletir uma percepção de movimento associado ao uso dos recursos do FGTS, que começaram a ser liberados em setembro.
- Os dados recentes sobre a atividade econômica apontam para uma retomada do processo de recuperação da economia, com ritmo lento, de forma que a recuperação tende a ser gradual, assim como a percepção de condições atuais mais favoráveis aos negócios do Comércio.

**Expectativas**
**Índice de Expectativas do Empresário do Comércio (IEEC)**

	IEEC	Economia	Setor	Empresa
out/18	136,9	125,2	137,7	147,7
set/19	150,8	146,9	151,3	154,2
out/19	152,9	149,5	152,8	156,5

Fonte: CNC

Elaboração: Assessoria Econômica / Fecomércio-RS

- Em out/19, o indicador de expectativas quanto ao futuro (IEEC) teve variação de 11,7% na comparação com out/18, e atingiu 152,9 pontos. Frente ao mês anterior, o indicador teve alta ao variar 1,4%.
- Na média em 12 meses, o IEEC teve aumento, passando de 151,7 pontos em setembro para 153,1 pontos em outubro.
- Em seu terceiro mês de alta consecutiva, o IEEC teve avanço nos seus três subindicadores. Dentre os respondentes, apenas 6,2% referiram ter uma expectativa pior em relação à própria Empresa, enquanto para o Comércio e para a Economia Brasileira os percentuais foram maiores: 8,2% e 10,0%, respectivamente, o que vai ao encontro da ideia de um otimismo naturalmente maior do empreendedor com o seu próprio negócio.
- O otimismo crescente dos empresários do comércio para os próximos meses pode refletir a combinação do avanço da expectativa com os últimos meses do ano, período sazonalmente melhor em função das festas

de fim de ano, aliada ao movimento esperado no comércio em decorrência da utilização dos recursos do FGTS.

## Investimentos

### Índice de Investimentos do Empresário do Comércio (IIEC)

	IIEC	Contratação de Funcionários	Investimentos	Situação Atual dos Estoques
out/18	94,8	108,1	84,4	91,8
set/19	100,5	118,8	87,5	95,2
out/19	103,6	125,6	90,5	94,5

Fonte: CNC

Elaboração: Assessoria Econômica /Fecomércio-RS

- O indicador referente aos investimentos do empresário do comércio (IIEC) apurou variação de 9,3% na comparação com out/18, alcançando 103,6 pontos. Na comparação com o mês anterior, o IIEC teve alta ao variar 3,0%.
- A média em 12 meses do indicador teve aumento, passando de 103,0 pontos em set/19 para 103,8 pontos em out/19.
- Em outubro, o IIEC teve avanço expressivo na margem, com forte elevação do subindicador relativo à contratação de funcionários. O avanço desse subindicador, que registrou sua terceira alta mensal, contribuiu para que o IIEC ficasse acima da linha da neutralidade.

Ao mesmo tempo em que a expectativa de contratação aumenta, em linha com o momento de contratação de temporários para o fim do ano, o nível de investimento da empresa, apesar do aumento na margem, ainda denota cautela nas decisões de investimento; além disso, a situação atual dos estoques permanece indicando uma rotatividade abaixo do desejável pelos empresários do Comércio.

É permitida a reprodução total ou parcial deste conteúdo, elaborado pela FECOMÉRCIO-RS, desde que citada a fonte/elaboração. A FECOMÉRCIO-RS não se responsabiliza por atos/interpretações/decisões tomadas com base nas informações disponibilizadas por suas publicações.