

05 de junho de 2018

# Índice de Confiança do Empresário do Comércio (ICEC)

Maio 2018

## Apresentação da Pesquisa

O Índice de Confiança do Empresário do Comércio (ICEC) é um indicador calculado pela Confederação Nacional do Comércio de Bens, Serviços e Turismo (CNC) a partir de uma pesquisa mensal de sondagem que visa medir o nível de confiança dos empresários do setor de varejo. Para o Rio Grande do Sul (ICEC-RS), a pesquisa é realizada em Porto Alegre ao longo dos dez dias anteriores ao mês de referência e abrange em sua amostra, no mínimo, 328 estabelecimentos comerciais. Sua divulgação é realizada mensalmente pela Fecomércio-RS.

O ICEC é formado por três componentes, com pesos iguais em seu cálculo:

- **Índice de Condições Atuais (ICAEC):** Reflete a percepção do empresário quanto ao momento presente da economia brasileira, ao setor e à sua empresa especificamente em relação ao mesmo período do ano anterior.
- **Índice de Expectativas (IEEC):** Reflete as expectativas do empresariado sobre o futuro de curto prazo (próximos 6 meses) no que condiz à economia brasileira, ao setor e à sua empresa.
- **Índice de Investimentos (IIEC):** Capta as expectativas de contratação de funcionários, investimentos e níveis de estoques.

O ICEC e seus componentes variam de 0 a 200 pontos. Resultados acima de 100 pontos refletem uma perspectiva otimista da média dos empresários do comércio, cuja intensidade aumenta conforme o indicador se aproxima de 200. Em oposição, valores abaixo de 100 pontos denotam uma opinião média pessimista, mais intensa quanto mais próximo de 0 se encontra o indicador.

## Análise dos principais resultados do ICEC-RS em mai/18

- Em mai/18, o ICEC atingiu 108,8 pontos. O resultado do mês representou variação de 6,6% na comparação com o mesmo mês de 2017, enquanto que na margem a variação foi de -1,8%.
- Na média de 12 meses, o indicador atingiu 104,2 pontos, crescendo em relação à média apurada no mês anterior (103,6 pontos).
- Apesar do recuo marginal, o ICEC se mantém em patamar otimista há 9 meses.
- Neste mês foi percebido um ajuste na avaliação dos empresários no que diz respeito à situação econômica atual. Apesar do recuo também apurado em suas expectativas, o indicador ainda está em patamar bastante otimista.
- O indicador de investimento segue em recuperação. Analisando este indicador de maneira desagregada, destaque para o aumento na intenção de contratação de funcionários.

**Índice de Confiança do Empresário do Comércio (ICEC-RS)**  
Maio/2018

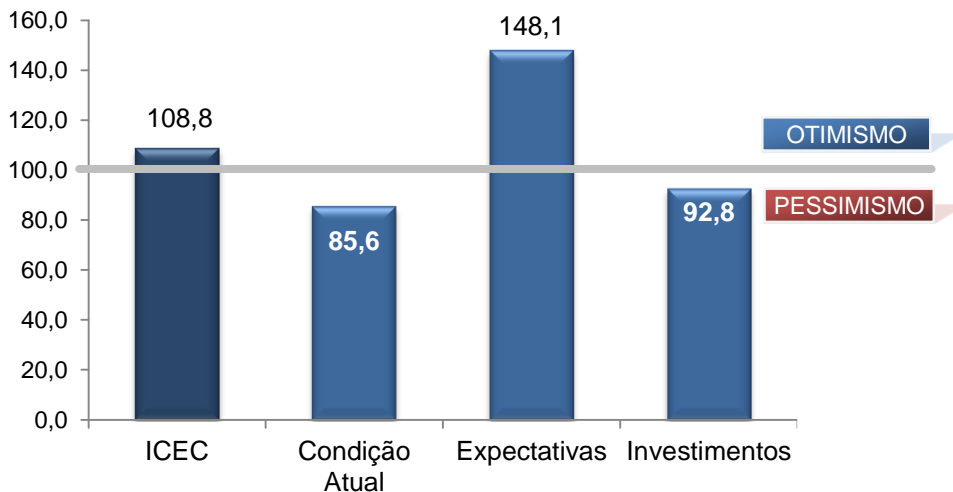

Fonte: CNC  
Elaboração: Assessoria Econômica /Fecomércio-RS

**Índice de Confiança do Empresário do Comércio (ICEC-RS)**  
Média em 12 meses

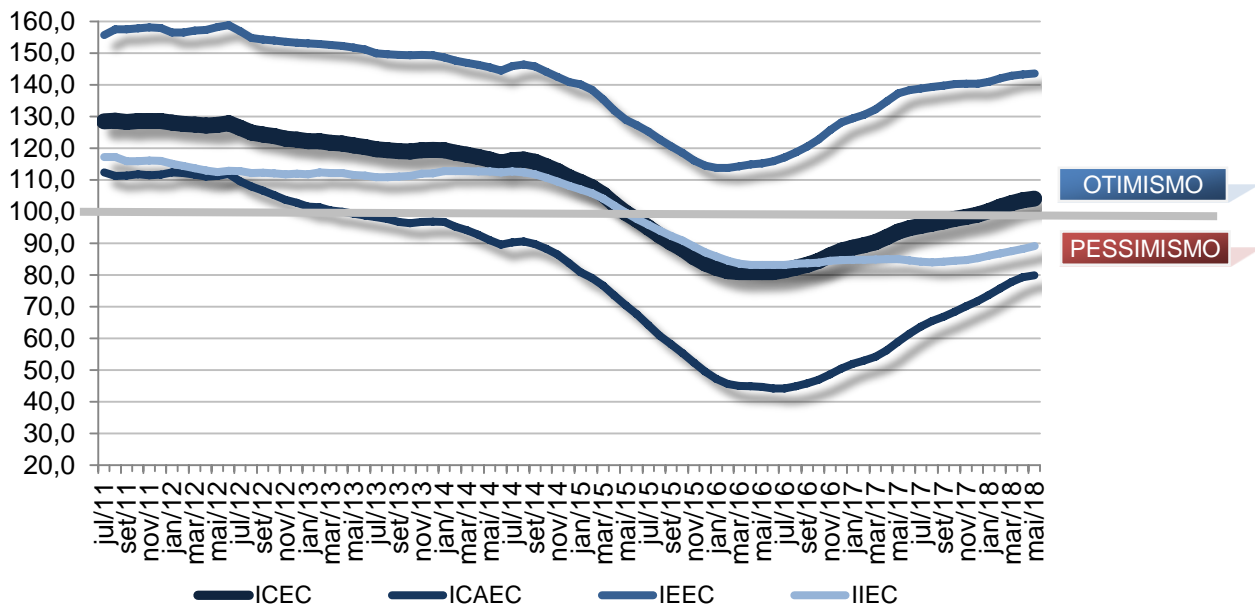

Fonte: CNC  
Elaboração: Assessoria Econômica /Fecomércio-RS

**Condições Atuais**
**Índice de Condições Atuais do Empresário do Comércio (ICAEC)**

|        | ICAEC | Economia | Setor | Empresa |
|--------|-------|----------|-------|---------|
| mai/17 | 79,0  | 66,1     | 80,5  | 90,4    |
| abr/18 | 90,5  | 80,2     | 91,6  | 99,6    |
| mai/18 | 85,6  | 73,9     | 85,8  | 97,2    |

Fonte: CNC

Elaboração: Assessoria Econômica / Fecomércio-RS

- O indicador de condições atuais (ICAEC) atingiu 85,6 pontos em mai/18, crescendo 8,4% em relação ao mês de maio do ano anterior. Na comparação com abr/18, houve baixa de 5,3%.
- Na média em 12 meses, o indicador de situação atual passou de 79,3 pontos em abr/18 para 79,9 pontos em mai/18.
- A percepção dos empresários do comércio quanto à situação atual, quando comparado ao que se apurava em 2017, segue melhorando. No entanto, o recuo na comparação mensal mantém ICAEC em patamar pessimista.
- Após um período de recuperação, a avaliação dos empresários em relação ao momento atual voltou a se deteriorar. Ainda que a situação econômica esteja melhor que no ano passado, o processo ainda ocorre de maneira lenta. Desse modo, a análise sobre a situação corrente é feita com ressalvas.

**Expectativas**
**Índice de Expectativas do Empresário do Comércio (IEEC)**

|        | IEEC  | Economia | Setor | Empresa |
|--------|-------|----------|-------|---------|
| mai/17 | 144,8 | 135,0    | 145,5 | 153,9   |
| abr/18 | 151,3 | 140,3    | 153,7 | 159,8   |
| mai/18 | 148,1 | 135,2    | 150,7 | 158,5   |

Fonte: CNC

Elaboração: Assessoria Econômica / Fecomércio-RS

- Em mai/18, o indicador de expectativas quanto ao futuro (IEEC) teve variação de 2,3% na comparação com o mesmo mês de 2017, atingindo 148,1 pontos. Frente ao mês anterior, o indicador teve redução de 2,1%.
- Na média em 12 meses, o IEEC passou de 143,3 pontos em abr/18 para 143,5 pontos em mai/18, mantendo-se em patamar elevado e com tendência de alta.
- A conjuntura econômica para este ano favorece a manutenção das expectativas em um patamar otimista, e bastante acima dos 100 pontos. O empresário do comércio espera um cenário mais favorável, haja vista a recuperação do mercado de trabalho, ainda que modesta, combinado com inflação e juros mais baixos.
- O resultado do mês, quando comparado com o mês anterior, acaba sendo mais um ajuste de expectativas do que uma nova tendência para o IEEC. Cabe ressaltar que o indicador pode sofrer algumas variações conforme o cenário eleitoral deste ano for construído.

**Investimentos****Índice de Investimentos do Empresário do Comércio (IIEC)**

|        | IIEC | Contratação de Funcionários | Investimentos | Situação Atual dos Estoques |
|--------|------|-----------------------------|---------------|-----------------------------|
| mai/17 | 82,5 | 87,5                        | 76,0          | 84,0                        |
| abr/18 | 90,6 | 99,4                        | 83,0          | 89,5                        |
| mai/18 | 92,8 | 101,1                       | 84,6          | 92,6                        |

Fonte: CNC

Elaboração: Assessoria Econômica /Fecomércio-RS

- O indicador referente aos investimentos do empresário do comércio (IIEC) apurou variação de 12,5% na comparação com mai/17, alcançando 92,8 pontos. Em relação ao mês anterior, o IIEC teve variação de 2,4%.
- A média em 12 meses do indicador aumentou, passando de 89,1 pontos para 88,3 pontos.
- Ainda que ocorra de forma lenta e gradual, é possível perceber os reflexos da recuperação da economia no comércio. A principal via de crescimento na economia brasileira tem sido via consumo, portanto, é esperado que os empresários preparem seus negócios para atender esta demanda.
- O crescimento no IIEC têm sido recorrente nos últimos meses, quando comparado com o ano passado. No entanto, o indicador ainda permanece em patamar pessimista, indicado que há certo nível de ociosidade nas empresas que precisa ser ocupado.
- Cabe destacar o retorno da intenção de contratação de funcionários a um patamar marginalmente otimista, depois de dois meses na neutralidade.

É permitida a reprodução total ou parcial deste conteúdo, elaborado pela FECOMÉRCIO-RS, desde que citada a fonte/elaboração. A FECOMÉRCIO-RS não se responsabiliza por atos/interpretações/decisões tomadas com base nas informações disponibilizadas por suas publicações.