

27 de novembro de 2018

Índice de Confiança do Empresário do Comércio (ICEC)

Novembro 2018

Apresentação da Pesquisa

O Índice de Confiança do Empresário do Comércio (ICEC) é um indicador calculado pela Confederação Nacional do Comércio de Bens, Serviços e Turismo (CNC) a partir de uma pesquisa mensal de sondagem que visa medir o nível de confiança dos empresários do setor de varejo. Para o Rio Grande do Sul (ICEC-RS), a pesquisa é realizada em Porto Alegre ao longo dos dez dias anteriores ao mês de referência e abrange em sua amostra, no mínimo, 328 estabelecimentos comerciais. Sua divulgação é realizada mensalmente pela Fecomércio-RS.

O ICEC é formado por três componentes, com pesos iguais em seu cálculo:

- **Índice de Condições Atuais (ICAEC):** Reflete a percepção do empresário quanto ao momento presente da economia brasileira, ao setor e à sua empresa especificamente em relação ao mesmo período do ano anterior.
- **Índice de Expectativas (IEEC):** Reflete as expectativas do empresariado sobre o futuro de curto prazo (próximos 6 meses) no que condiz à economia brasileira, ao setor e à sua empresa.
- **Índice de Investimentos (IIEC):** Capta as expectativas de contratação de funcionários, investimentos e níveis de estoques.

O ICEC e seus componentes variam de 0 a 200 pontos. Resultados acima de 100 pontos refletem uma perspectiva otimista da média dos empresários do comércio, cuja intensidade aumenta conforme o indicador se aproxima de 200. Em oposição, valores abaixo de 100 pontos denotam uma opinião média pessimista, mais intensa quanto mais próximo de 0 se encontra o indicador.

Análise dos principais resultados do ICEC-RS em nov/18

- Em nov/18, o ICEC atingiu 108,4 pontos ao variar 3,3% na comparação com nov/17, enquanto que na margem houve aumento (6,4%). Esse resultado é o maior desde maio deste ano.
- Na média de 12 meses, o indicador atingiu 103,9 pontos, permanecendo estável em relação à média apurada no mês anterior (103,6 pontos).
- Como se salientou em análises anteriores, é comum um comportamento mais otimista por parte do empresariado nos últimos meses do ano.
- Todos os indicadores e subindicadores, apresentaram aumento na margem. No comparativo com o ano passado, houve uma pequena queda no ICAEC. Esses indicadores reverteram a tendência de crescimento em maio e ICAEC e IEEC ainda não recuperaram o nível do período anterior à greve dos caminhoneiros, apesar de apresentarem trajetória de crescimento desde setembro.

Índice de Confiança do Empresário do Comércio (ICEC-RS)

Novembro/2018

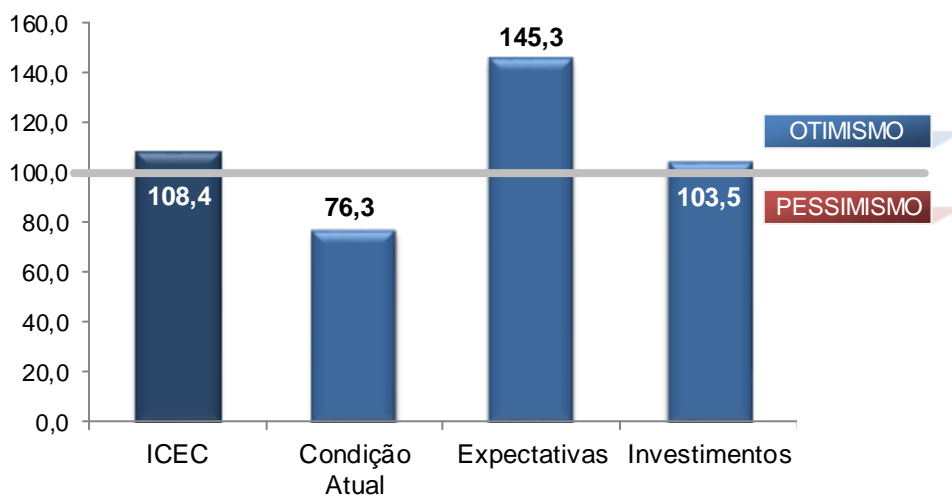

Fonte: CNC
Elaboração: Assessoria Econômica /Fecomércio-RS

Índice de Confiança do Empresário do Comércio (ICEC-RS)

Média em 12 meses

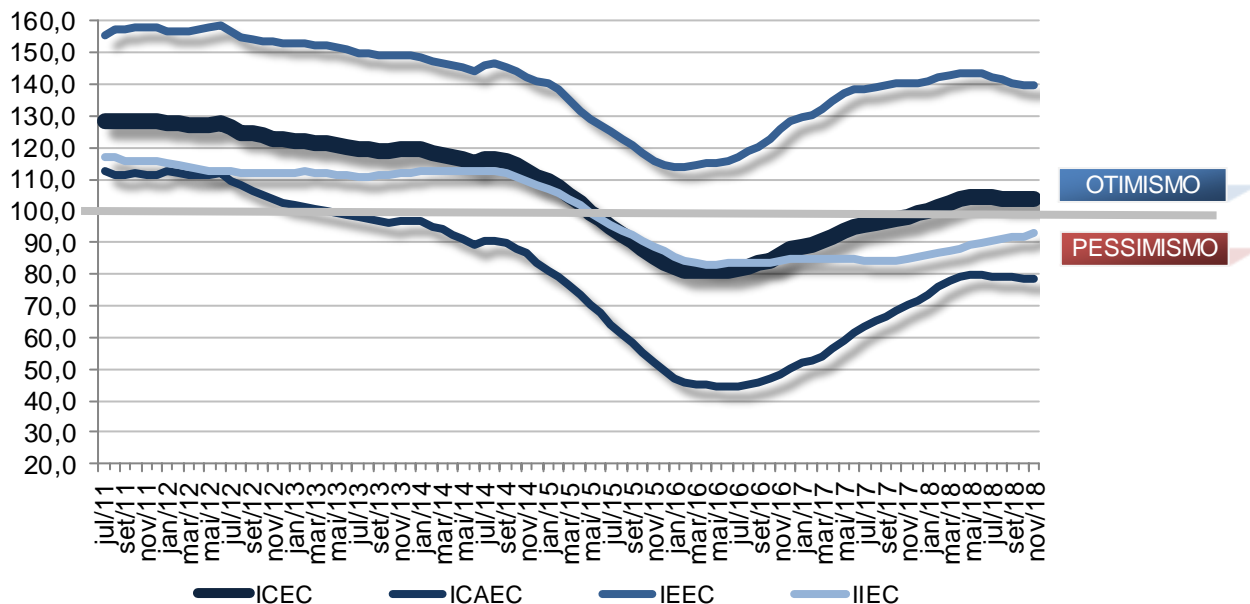

Fonte: CNC
Elaboração: Assessoria Econômica /Fecomércio-RS

Condições Atuais**Índice de Condições Atuais do Empresário do Comércio (ICAEC)**

	ICAEC	Economia	Setor	Empresa
nov/17	77,7	65,2	79,5	88,4
out/18	74,0	59,5	72,2	90,3
nov/18	76,3	61,6	75,4	92,1

Fonte: CNC

Elaboração: Assessoria Econômica / Fecomércio-RS

- O indicador de condições atuais (ICAEC) atingiu 76,3 pontos em nov/18 e recuou 1,7% em relação ao mês de novembro do ano anterior. Na comparação com out/18, houve alta de 3,1%.
- Na média em 12 meses, o indicador de situação atual passou de 78,8 pontos em out/18 para 78,7 pontos em nov/18.
- O último trimestre do ano é marcado por uma maior atividade no comércio, o que impacta na confiança do empresariado. O fim das eleições e a redução do nível de incerteza, que ainda deve permanecer elevado, podem colaborar para a continuidade da confiança.
- O indicador vem crescendo desde setembro, algo que, de maneira geral, em seus três subindicadores (condições atuais da economia, do comércio e das empresas comerciais) também se observou.

Expectativas**Índice de Expectativas do Empresário do Comércio (IEEC)**

	IEEC	Economia	Setor	Empresa
nov/17	144,2	132,7	147,1	152,7
out/18	136,9	125,2	137,7	147,7
nov/18	145,3	137,8	146,3	151,6

Fonte: CNC

Elaboração: Assessoria Econômica / Fecomércio-RS

- Em nov/18, o indicador de expectativas quanto ao futuro (IEEC) teve variação de 0,8% na comparação com nov/17, e atingiu 145,3 pontos. Frente ao mês anterior, o indicador teve aumento de 6,1%.
- Na média em 12 meses, o IEEC permaneceu estável aos 140,0 pontos.
- O indicador vem crescendo há quatro meses e se encontra em patamar otimista (acima dos 100 pontos), como historicamente vem sendo apurado.

Investimentos**Índice de Investimentos do Empresário do Comércio (IIEC)**

	IIEC	Contratação de Funcionários	Investimentos	Situação Atual dos Estoques
nov/17	92,9	108,5	76,0	94,1
out/18	94,8	108,1	84,4	91,8
nov/18	103,5	124,0	90,2	96,5

Fonte: CNC

Elaboração: Assessoria Econômica /Fecomércio-RS

- O indicador referente aos investimentos do empresário do comércio (IIEC) apurou variação de 11,5% na comparação com nov/17, alcançando 103,5 pontos. Relativamente ao mês anterior, o IIEC avançou 9,2%. Com esses resultados, o índice retornou ao patamar otimista, algo que não ocorria desde jan/15.
- A média em 12 meses do indicador teve aumento, passando de 91,9 pontos para 92,8 pontos.
- O indicador de contratação de funcionários alcançou o maior valor desde jun/2014. E os indicadores de nível de investimento e situação dos estoques também apresentaram melhoras.

É permitida a reprodução total ou parcial deste conteúdo, elaborado pela FECOMÉRCIO-RS, desde que citada a fonte/elaboração. A FECOMÉRCIO-RS não se responsabiliza por atos/interpretações/decisões tomadas com base nas informações disponibilizadas por suas publicações.