

24 de janeiro de 2019

Índice de Confiança do Empresário do Comércio (ICEC)

Janeiro 2019

Apresentação da Pesquisa

O Índice de Confiança do Empresário do Comércio (ICEC) é um indicador calculado pela Confederação Nacional do Comércio de Bens, Serviços e Turismo (CNC) a partir de uma pesquisa mensal de sondagem que visa medir o nível de confiança dos empresários do setor de varejo. Para o Rio Grande do Sul (ICEC-RS), a pesquisa é realizada em Porto Alegre ao longo dos dez dias anteriores ao mês de referência e abrange em sua amostra, no mínimo, 328 estabelecimentos comerciais. Sua divulgação é realizada mensalmente pela Fecomércio-RS.

O ICEC é formado por três componentes, com pesos iguais em seu cálculo:

- **Índice de Condições Atuais (ICAEC):** Reflete a percepção do empresário quanto ao momento presente da economia brasileira, ao setor e à sua empresa especificamente em relação ao mesmo período do ano anterior.
- **Índice de Expectativas (IEEC):** Reflete as expectativas do empresariado sobre o futuro de curto prazo (próximos 6 meses) no que condiz à economia brasileira, ao setor e à sua empresa.
- **Índice de Investimentos (IIEC):** Capta as expectativas de contratação de funcionários, investimentos e níveis de estoques.

O ICEC e seus componentes variam de 0 a 200 pontos. Resultados acima de 100 pontos refletem uma perspectiva otimista da média dos empresários do comércio, cuja intensidade aumenta conforme o indicador se aproxima de 200. Em oposição, valores abaixo de 100 pontos denotam uma opinião média pessimista, mais intensa quanto mais próximo de 0 se encontra o indicador.

Análise dos principais resultados do ICEC-RS em jan/19

- Em jan/19, o ICEC atingiu 119,5 pontos ao variar 12,9% na comparação com jan/18, enquanto que na margem houve aumento (2,6%). Esse resultado é o maior desde dez/13 (125,3 pontos).
- Na média de 12 meses, o indicador atingiu 106,0 pontos, apresentando um pequeno aumento em relação à média apurada no mês anterior (104,8 pontos).
- A confiança voltou a crescer e alcançou o maior nível desde dez/13. Todos os componentes do indicador e os subindicadores apresentaram aumento na comparação com o mesmo período do ano anterior. O indicador de condição atual é o único indicador ainda no campo pessimista.

Índice de Confiança do Empresário do Comércio (ICEC-RS)

Janeiro/2019

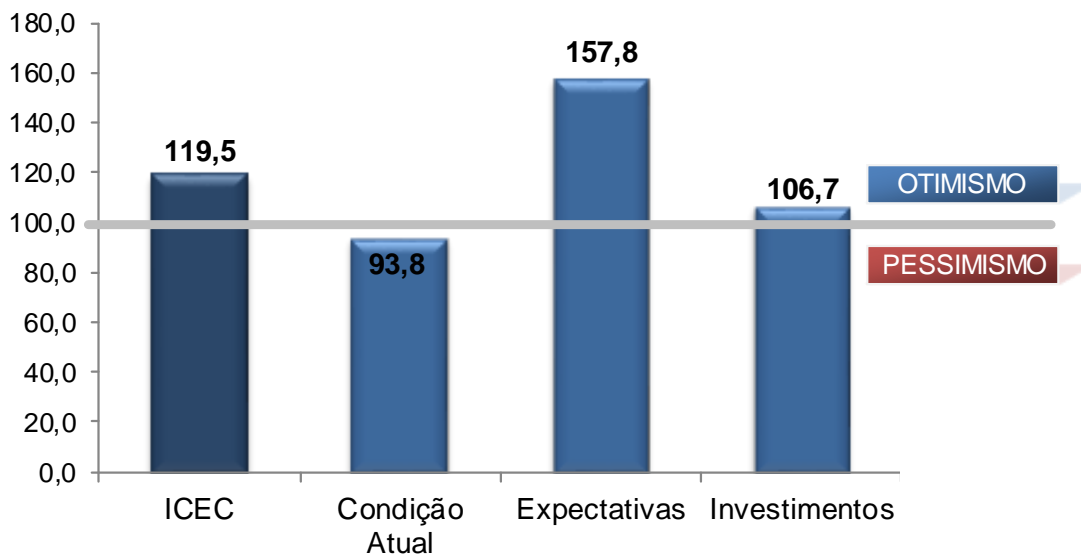

Fonte: CNC

Elaboração: Assessoria Econômica /Fecomércio-RS

Índice de Confiança do Empresário do Comércio (ICEC-RS)

Média em 12 meses

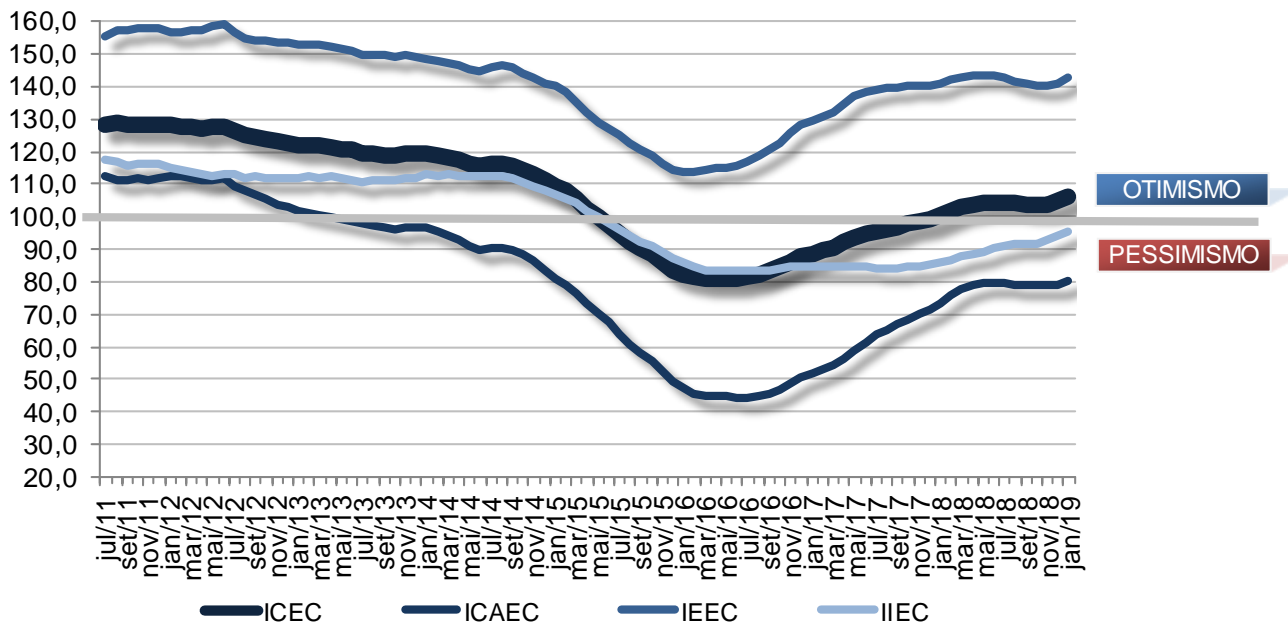

Fonte: CNC

Elaboração: Assessoria Econômica /Fecomércio-RS

Condições Atuais
Índice de Condições Atuais do Empresário do Comércio (ICAEC)

	ICAEC	Economia	Setor	Empresa
jan/18	83,1	73,2	82,9	93,3
dez/18	86,4	73,6	86,1	99,4
jan/19	93,8	84,7	92,5	104,2

Fonte: CNC

Elaboração: Assessoria Econômica / Fecomércio-RS

- O indicador de condições atuais (ICAEC) atingiu 93,8 pontos em jan/19, maior valor desde jan/14 (103,7 pontos), avançando 12,8% em relação ao mês de janeiro do ano anterior. Na comparação com dez/18, houve alta de 8,6%. Essa foi a quinta elevação seguida na margem. No entanto, o indicador permanece no campo pessimista.
- Na média em 12 meses, o indicador de situação atual passou de 79,2 pontos em dez/18 para 80,1 pontos em jan/19.
- Todos os subindicadores apresentaram elevação na margem e na comparação com o mesmo mês do ano anterior. O subindicador relacionado a avaliação das condições atuais com relação a empresa alcançou o nível de otimismo, algo verificado pela última vez em ago/14.

Expectativas
Índice de Expectativas do Empresário do Comércio (IEEC)

	IEEC	Economia	Setor	Empresa
jan/18	140,7	130,8	141,5	149,8
dez/18	153,7	152,0	153,5	155,7
jan/19	157,8	159,1	155,6	158,8

Fonte: CNC

Elaboração: Assessoria Econômica / Fecomércio-RS

- Em jan/19, o indicador de expectativas quanto ao futuro (IEEC) teve variação de 12,2% na comparação com jan/18, e atingiu 157,8 pontos – maior valor desde abr/13 (158,3 pontos). Frente ao mês anterior, o indicador teve aumento de 2,7%, registrando a sexta elevação consecutiva.
- Na média em 12 meses, o IEEC teve aumento, passando de 141,1 pontos para 142,5 pontos.
- O indicador vem apresentando uma trajetória crescente há 6 meses e se encontra em patamar otimista (acima dos 100 pontos), como historicamente vem sendo apurado, mas é o maior valor desde abr/13, quando atingiu 158,3 pontos.

Investimentos
Índice de Investimentos do Empresário do Comércio (IIEC)

	IIEC	Contratação de Funcionários	Investimentos	Situação Atual dos Estoques
jan/18	93,5	107,5	80,1	92,9
dez/18	109,4	133,2	95,1	99,8
jan/19	106,7	125,6	94,3	100,4

Fonte: CNC

Elaboração: Assessoria Econômica / Fecomércio-RS

- O indicador referente aos investimentos do empresário do comércio (IIEC) apurou variação de 14,2% na comparação com jan/18, alcançando 106,7 pontos. Na comparação com o mês anterior, o IIEC recuou 2,4%.
- A média em 12 meses do indicador teve aumento, passando de 94,1 pontos para 95,2 pontos.
- Apesar de ter recuado na relação com o mês anterior, o indicador permanece no campo otimista, com apenas o indicador relacionado aos investimentos abaixo dos 100 pontos.

É permitida a reprodução total ou parcial deste conteúdo, elaborado pela FECOMÉRCIO-RS, desde que citada a fonte/elaboração. A FECOMÉRCIO-RS não se responsabiliza por atos/interpretações/decisões tomadas com base nas informações disponibilizadas por suas publicações.